

आयकर विभाग
INCOME TAX DEPARTMENT



भारत सरकार
GOVT. OF INDIA



स्थायी लेखा संख्या कार्ड
Permanent Account Number Card
ATWPS3245G

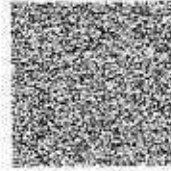

नाम / Name
SUMAN SAHA

पिता का नाम / Father's Name
NARAYAN CHANDRA SAHA

14072022

जन्म की तारीख /
Date of Birth
12/10/1976

Suman Saha
हस्ताक्षर / Signature

इस कार्ड के खोने/पाने पर कृपया सूचित करें/जिदार्हः
आयकर पैन सेवा इकाई, प्रोटीजन टेक टेक्नोलॉजीज लिमिटेड
(पूर्व में एमएसआईएम ई-गवर्नेंस इन्फ्रास्ट्रक्चर लिमिटेड)
बीबी रोड, सफाई चेंबर,
पुणे रोड, पुणे,
पुणे - ४११ ०१५

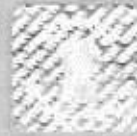

*If this card is lost / someone's lost card is found,
please inform / return to :*

Income Tax PAN Services Unit, Protean eGov Technologies Limited
(Formerly NSIM - e-Governance Infrastructure Limited)
4th floor, Sapphire Chambers,
Beez Road, Pune,
Pune - 411 015.
Tel: 91 20 2221 3080, e-mail: income@proteantech.in

Suman Saha