



Admissible under rule 21 and also
under section..... of Bengal
tenancy act duly stamped under
the India stamp Act, 1899
Sched. I. No.....
Postage Fee .. in C.F.S.

P. L. 12 P. 12
realised on 7.10.67
1/10/67

1/10/67
1/10/67
1/10/67

H 109.50
N 1.50
R 10.50
P 116.00

Joint Sub-Registrar Alipore
11 Bhabha

CANOPAS PROJECTS PRIVATE LIMITED
Gautam Goswami
Director

১৭৫০০ টাকার মূল্যের আর্থ বিক্রয় কোবালা -

কোবালা গ্রাহীতা -

শ্রী বিশ্বনাথ ঘোষ; পিতা - শ্রী রতন ঘোষ; দ্বাতি - হিঙ্গু,
পেশা - চাকুরী, আং - কেউলুড়ি, খানা - কেউলুজাম, দেলা -
বঙ্গমান -

কোবালা দাতা -

১। শ্রী ব্রজেন বিন মুখোপাধ্যায় ২। শ্রী ব্রজেন বিন মুখোপাধ্যায়
৩। শ্রী সুশীল কুমার মুখোপাধ্যায়, সকলের পিতা - বীরেশ্বর -
মুখোপাধ্যায় ৪। শ্রীমতী - অন্নপূর্ণা দেবী - স্বামী - বীরেশ্বর -
মুখোপাধ্যায়, সকলের দ্বাতি - হিঙ্গু, ১নং পেশা - বিষ্ণু গোষ্ঠী
২নং পেশা - চাকুরী; ৩নং পেশা - ব্যবসায়, ৪নং পেশা -
সহকারী, আং - ৩৬, কেক. কেক. রায় চৌধুরী বোড়, বড়েশা,
খানা - রেশমা, দেলা - ২৪ পরগনা, কলিকাতা - ৬

1257 Anantaram Puro
 P. K. Sengupta of Kalyan Puro
 J. D. Sengupta

1257b

20 207 = 400
 60
 12450
 12450



Presented for registration
 at 11/40 A.M. on the day
 of Oct 1967 at the office of
 the Joint Sub-Registrar

Attested at Bahala by.....
 Executant, Claimant or Attorney.....

20-10-67

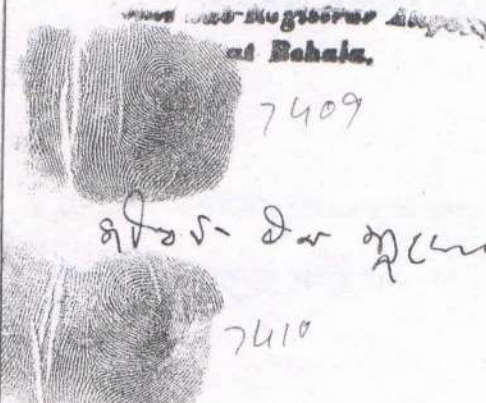

7409

7410

Emcution is admitted
 by, J. K. Sengupta
 2. Bijay Chandra Sengupta
 Son of Late Suresh Chandra Sengupta
 Son/Wife of Late Birnwar Sengupta
 all of 36 K. K. Roychowdhury Rd.
 Thana Bahala
 District Cuttack
 by Caste Hindu
 professions

16th January 1968
 Sixteen thousand...
 Son/Wife of Late...
 Thana Bahala
 District Cuttack
 by Caste Hindu
 professions
 Joint Sub-Registrar
 at Bahala.



CANOPAS PROJECTS PRIVATE LIMITED

Gautam Groswani
Director

Director

2

Kelly-Kate Jones
-informed about public
-informant as subject
Chambers as Jody

কম্প বায়ত মোচরী হাল বায়ত হালী মুহু বিমিষী -
ডোকা হাল ওরাটী বঙ্গ-বাঙ্গোপযোগী ডায়ে কুমি মায়া সবুজ
অণ্ডলাতাদি বহুস্বত্ব মাচতীয়া ইহা মনে স্বত্বহাদি দ্রবস্তু -
হয় হবুস্তু নিঃস্বত্ব অথ বিক্রয় দেবদানাদি মিদং অর্থ্য -
কাজে হেলা ২৪ পরগনা খানা বেহেলা পরগনা খামপুর -
সব বেহেলা অণ্ডলাতাদি কালেক্টরী ১-৬, ৮-১০, ১২-১৬ নং -
তোদ্রি অধীন আউথ সুবাসন মিউনিসিপ্যালিটী থুও -
বঙ্গ নং ৪৩ হেলা নং ১১ মোকদ্দা পান্ডি বাউলা গ্রামে -
আবেদ ও হাল বিভিমান মোদেন মোদে ১১৪২ নং অধীন
লিগিবদ্ধ ২৬ খাত হা ডোকা হাল ওরাটী বঙ্গ-বাঙ্গোপযোগী
ডায়ে কুমি মায়া ওরও বহুতর অধিকার ১২১৩ নং দেওয়ান
দাতা অম্মাদেব জিআ ১৮৪৮ নং দেওয়ানদারী অম্মাদ সুমী -
সুমীয়া বীরেশ্বর সুখোপাধ্যায় ও তদীয় আহাদদ গাং



CANOPAS PROJECTS PRIVATE LIMITED

Gautam Goshwami
Director

1st July - 1st June. 1st June
 - 1st July - 1st June
 - 1st July - 1st June

[illegible]



CANOPAS PROJECTS PRIVATE LIMITED

Gautam Goswami
Director

8

১২০১৮ নং রেজিস্ট্রার দ্বারা - আমর - বীরেশ্বর মুখো-
পাঠ্যায়ের তত্ত্ব অধীনে - অপর অধীনের সারিত - পূর্বোক্ত
শ্রী দুর্গাচরণ মুখোপাধ্যায় ও শ্রী শান্তিচরণ মুখোপাধ্যায়
সহিত প্রমাণে রেজিস্ট্রার দ্বারা - অতঃপর রেজিস্ট্রার
দ্বারা - আমর - আমর - উল্লিখিত - দুই সারিতের সহিত
ইংলান্ড - ১৯০১/০৪ তারিখে প্রাপ্ত - প্রমাণ - রেজিস্ট্রার
পাঠ্যায়ের দলিল মূলে আপোষ - প্রমাণ - রেজিস্ট্রার
বিভাগ - বহন - রেজিস্ট্রার - ১৯০১/০৪ তারিখে - আমর -
নির্দেশ - প্রাপ্ত - প্রমাণ - উক্ত - পাঠ্যায়ের দলিলের (খ) (গ) (ঘ)
(ঙ) - তলপানে বর্ণিত ও উক্ত দলিল প্রমাণ - রেজিস্ট্রার -
মহা - কমে - সর্বদা, রেজিস্ট্রার, রেজিস্ট্রার ও রেজিস্ট্রার -
দ্বারা - প্রমাণ - ১৯০১/০৪ তারিখে - বি. সি. ডি. ই. আমর -
পাঠ্যায়ের প্রমাণ - রেজিস্ট্রার - ১৯০১/০৪ তারিখে -
দলিল - রেজিস্ট্রার - প্রমাণ - রেজিস্ট্রার - ১৯০১/০৪ তারিখে -
১৯০১/০৪ তারিখে - ১-০৪ তারিখে - ১৯০৪ তারিখে - ১৯০৪ তারিখে

১২০১৮ নং রেজিস্ট্রার দ্বারা - আমর - বীরেশ্বর মুখো-
পাঠ্যায়ের তত্ত্ব অধীনে - অপর অধীনের সারিত - পূর্বোক্ত
শ্রী দুর্গাচরণ মুখোপাধ্যায় ও শ্রী শান্তিচরণ মুখোপাধ্যায়
সহিত প্রমাণে রেজিস্ট্রার দ্বারা - অতঃপর রেজিস্ট্রার
দ্বারা - আমর - আমর - উল্লিখিত - দুই সারিতের সহিত
ইংলান্ড - ১৯০১/০৪ তারিখে প্রাপ্ত - প্রমাণ - রেজিস্ট্রার
পাঠ্যায়ের দলিল মূলে আপোষ - প্রমাণ - রেজিস্ট্রার
বিভাগ - বহন - রেজিস্ট্রার - ১৯০১/০৪ তারিখে - আমর -
নির্দেশ - প্রাপ্ত - প্রমাণ - উক্ত - পাঠ্যায়ের দলিলের (খ) (গ) (ঘ)
(ঙ) - তলপানে বর্ণিত ও উক্ত দলিল প্রমাণ - রেজিস্ট্রার -
মহা - কমে - সর্বদা, রেজিস্ট্রার, রেজিস্ট্রার ও রেজিস্ট্রার -
দ্বারা - প্রমাণ - ১৯০১/০৪ তারিখে - বি. সি. ডি. ই. আমর -
পাঠ্যায়ের প্রমাণ - রেজিস্ট্রার - ১৯০১/০৪ তারিখে -
দলিল - রেজিস্ট্রার - প্রমাণ - রেজিস্ট্রার - ১৯০১/০৪ তারিখে -
১৯০১/০৪ তারিখে - ১-০৪ তারিখে - ১৯০৪ তারিখে - ১৯০৪ তারিখে

1. $\frac{1}{x^2} = x^{-2}$
 $\frac{d}{dx} x^{-2} = -2x^{-3} = -\frac{2}{x^3}$
 $\frac{d}{dx} \frac{1}{x^2} = -\frac{2}{x^3}$

[illegible]



JOINT Sub-Registrar
at Bahala.

26/10/67

Digitized by
Sri Lanka State Library
CHANDRA BHASINATH SAKSHI

লাল রংয়ের বেখাদ্বারা ব্যক্তিভেদ ও সীমাবদ্ধ প্রদর্শিত হইল -
 অর্থাৎ বিক্রয় করিবার যোগ্যতা-অবিলম্বে অগণন বর্তমান বঙ্গাব-
 প্রচলিত সর্বোচ্চ মূল্য-প্রতিদ্বারা ৫০০০ পাঁচ হাজার টাকার হিসাবে
 প্রমাণ - ১৭৫০০ - অর্থাৎ হাজার পাঁচ-সাত টাকায় কোন খরিদ
 করিতে সম্মত হইয়াই আমরা আমাদের মিলে-ইহতে পানের -
 অন্তরে- ১০০১ - ১৫ হাজার ১৫ টাকায়-আমি নগদ গ্রহণ -
 করতঃ সাত হইতে ২১৩১৬৭ অর্থাৎ আমাদের মাম বরাবর ১৫-
 টাকায় বায়না-প্র-রীতিমত সাহি সঞ্চাদন করিয়া দিয়াছি।
 অধুনা আমরা বিক্রয় পানের-প্রী-টাকায়-প্রদানপূর্বক-আমরা-
 দিগারে-উক্ত বায়না-দুই-সম্পত্তির-আবদান-সঞ্চাদন ও -
 বরদেষ্টা-অধিকার দিতে বনাম আমরা আমাদের মিলে-ইহতে
 সমস্ত পানের-টাকায়-নিম্ন(খ)ত-অগণন দায়মত দস্ত বদস্ত -
 নগদ বুঝিয়া পাইয়া ও উহার-প্রাপ্তি স্বীকারে-আমরা-
 উক্ত-সম্পত্তি বিক্রয় করতঃ উহা-ইহতে ১৫ অগণন চিহ্নপত্র-
 দ্বারা-নিঃসৃত ও সূত্র অগণী-ইহলাম-প্রব-বিক্রীত সম্পত্তিতে
 আমাদের-আমরা-আমদ-খল-প্রদান করিলাম। উক্ত -
 সম্পত্তিতে আমাদের-আমরা-উক্ত সূত্র-স্বামিত্ব হইয়াছিল
 দখলাদিগের দিল তৎসমস্ত-চিহ্নপত্রের দ্বারা-১৫ অগণন -
 আমাদের-উক্তইল। আমরা অন্য-ইহতে আমাদের সূত্র -
 সূত্র-বান দখলে দখলাদিগের-ইহলাম-আমাদের-আমাদের-ও
 স্মিটানি-অভিযোগিতাতে আমাদের মিলে-নাম-পত্তনপূর্বক-
 দান বিক্রয় বন্ধ-ইহতে-ও সর্ববিধ দায়-আমরা -

[illegible]

৫

১৫/১১/২০১৮
 ১০/১১/২০১৮
 ১০/১১/২০১৮

অংশীদার-বা-দারীদার-নাই। উক্ত সম্পত্তি আমারা জাহাও
 নামে বেনাম করি নাই অথবা আমারা জাহাও বেনামদার
 নাই। সম্পূর্ণ নির্দায় ও নির্দায়-অবস্থায় ইহা-অভ্যন্তর-
 নির্ভর-স্বত্বীয় ভোগদখলী-সম্পত্তি হইতেন্দু এবং ইহা বিক্রয়
 পরিবার-আমাদের-কোম্পানী-হয় ও আন্তরিক আদে -
 এবং সম্পূর্ণ নির্দায় ও নির্দায়-অবস্থায় আপনাকে-ইহা-
 বিক্রয় করিলাম। যদিও বিক্রিতে আমাদের উল্লিখিত উক্ত বর্ণনা-
 সমূহের-কোনো-মিশ্র-তত্ত্ব-বা-অপ্রকৃত বান্ধি-
 প্রকাশ-পাশ-কি-বা উক্ত সম্পত্তির নির্ভর-স্বত্ব দখলদি
 পারিচালনে যদি আপনার কোন-রূপ-হানি-বা-বিঘ্ন ঘটে-তবে
 আমরা ক্ষতি-অন্য-কোন-আমি-এবং আপনার স্বত্ব-
 স্বত্ব-স্বত্ব-ও স্বত্বপূরনাদি-এ-কালের বেরা-কোন-কি-
 ক্ষতি-আপনাকে-প্রদান-করি। যদিও কোন-কোন-কোন-
 রূপ-ভুল-প্রকৃতি-হা-প্রকাশ-পাশ-কি-বা উক্ত সম্পত্তিতে
 আপনার স্বত্ব দখলের পরিচাল-কন-যদি-কোন-ও-দলিল-
 অবশ্য-হয়-তবে-আমরা আপনার স্বত্ব-ও-অনু-কোন-
 উল্লিখিত-স্বত্ব-ও-কোন-দলিল-সম্পাদন-ও-বৈধ-
 পরিচাল-দি। বিক্রিত সম্পত্তির-স্বত্ব-দলিল-
 আমাদের-আও-সম্পত্তি-দ্বিতীয়-আপনাকে-ইহা-দিত
 পারিচালন। তবে-আপনার অবশ্য-অনু-আপনাকে
 ইহা-দর্শন-ও-যে-কোন-ও-আমি-আমাদের-আপনার-
 স্বত্ব-দাখল-করিতে-কারী-কি-হইলাম।

ਮੁਖਿਯਤਾ ਸਹਿਤ
 ਮਾਨਯੋਗੀਤਾ ਨਾਲ
 ਸੰਪੂਰਨ ਅਨੁਮਾਪਣ

ਅਸੀਸ਼-ਕਾ-ਮਾਸ਼ਿਸ਼-ਨਾਹਿ, ਤੇਤੁ ਸਭਾਤਿ ਆਮਰਾ ਯਾਹਾਤੁ
 ਨਾਮੇ ਬੇਨਾਮ ਯੋਰਿ ਨਾਹਿ ਅਥਵਾ ਆਮਰਾ ਯਾਹਾਤੁ ਬੇਨਾਮਯਾ-
 ਨਾਹਿ। ਸੰਪੂਰਨ ਨਿਰਦੋਸ਼ ਤੇ ਨਿਰਦੋਸ਼-ਅਵਸਥਾਤੁ ਇਹਾ ਤੇਜਸਵਰ-
 ਨਿਰੁਤੁ ਸੁਭੀਤੁ ਯੋਯਾਦਯਨੀ-ਸਭਾਤਿ ਹੁੰਦੇਤੁ ਪਰ ਇਹਾ ਵਿਸ਼-
 ਯੋਰਿਬਾਰ-ਆਮਰਾਦੇ-ਕੋਲ ਅਨਾ-ਹੁੰ ਤੇ ਅਥਿਯੋਰ ਆਦੇ -
 ਏਵੰ ਸੰਪੂਰਨ ਨਿਰਦੋਸ਼ ਤੇ ਨਿਰਦੋਸ਼-ਅਵਸਥਾਤੁ ਅਪਨਾਦੇ-ਇਹਾ-
 ਵਿਸ਼ ਯੋਰਿਨਾਮ। ਯਾਦਿ ਤੇ ਵਿਸ਼੍ਵੇਤ ਆਮਰਾਦੇ ਤੇਯਰਿ ਤੇਤੁ ਬਰਨਾ-
 ਸਮੂਹੇਰ-ਕੋਲ ਨਰੁਪ-ਮਿਸ਼੍ਰਾ-ਤਕੁਲੀ-ਕ-ਅਪ੍ਰਯੁਤ ਬਾਨਿਸ਼ਿ-
 ਪ੍ਰਯੋਗ-ਯਾਤੁ ਰਿਵਾ-ਤੇਤੁ ਸਭਾਤਿਰ ਨਿਰੁਤੁ-ਸੁਭ ਦਯਨਾਦਿ-
 ਪਾਰਿਯੋਗਨੇ ਯਾਦਿ ਅਪਨਾਰ ਕੋਲ ਨਰੁਪ-ਯਾਨਿ ਰ-ਵਿਸ਼੍ਵ ਧਰੇ-ਤਰੇ
 ਆਮਰਾ ਸਭਾਤਿ-ਅਥੇਨੇਰ ਅਭਾਨੇ ਆਸਿਰਿ ਪਰ ਅਪਨਾਰ ਸੁਭ-
 ਯਰੇ ਯਰੇ ਤੇ ਸ਼ਾਤਿਪੂਰਨਾਦਿਸ਼-ਯਨੇਰ ਬੇਰਾਦ-ਯੋਯ-ਰਿਸ਼-
 ਤੁਯੇਰ ਅਪਨਾਦੇ-ਪ੍ਰਯੋਗ-ਯੋਰਿ। ਯਾਦਿ ਤੇ ਯੋਯਾਨਾਯ ਯੋਯ-
 ਰੁਪ-ਯੁਨਾਤਿ ਯਾਦੋ ਪ੍ਰਯੋਗ-ਯਾਤੁ ਰਿਵਾ-ਤੇਤੁ ਸਭਾਤਿਰ
 ਅਪਨਾਰ ਸੁਭ ਦੁਭੇਰ ਯੋਰਿਯੋਰ ਯੁਨ-ਯਾਦਿ-ਕੋਲ ਤੇ ਦਿਲਿਯੋਰ-
 ਅਵਸਥਾਦੇ-ਹੁੰ ਤਰੇ-ਆਮਰਾ ਅਪਨਾਰ ਯਰੇਯਾ ਤੇ ਅਨੁਯੋਰ-
 ਤੇਯੁਤੁ ਸੁਭਾਯੋਰ ਤੇ ਯੋਯ-ਦਿਲਿਯਾਦਿ ਸਭਾਦਨ ਤੇ ਰੇਯੁਤੁ-
 ਯੋਰਿਯਾ-ਦਿ। ਰਿਸ਼ਿਤ ਸਭਾਤਿਰ-ਸੁਭੇਰ-ਦਿਲਿਯਾਦਿ-
 ਆਮਰਾਦੇ-ਯਾਤੁ ਸਭਾਤਿ ਸ਼ਾਤਿਤ ਯਾਦੋਯ ਅਪਨਾਦੇ-ਤੇਹਾ ਦਿਤਿ
 ਪਾਰਿਯੋਗਨਾ। ਤਰੇ-ਅਪਨਾਰ ਯਾਯਾਦ-ਅਨੁਯਾਦਿ-ਅਪਨਾਦੇ
 ਤੇਹਾ-ਦਰਸ਼ਾਦੇ ਤੇ ਯੋਯ-ਕੋਲ ਤੇ ਯਾਦਿ ਯਾਦਾਦੇ ਅਪਨਾਰ-
 ਯਰੇਯਾ ਯਾਯਾਦ ਯੋਰਿਤੇ ਰਾਧੀ-ਰਾਹਿਨਾਮ।

22

7

Ms. A.

0.50

1.50

per box

for

Year 1907

82

14

126

Book No.

Volume No.

Pages

184

to 190

36020

88

Deposited

SITE PLAN.

K. K. ROY CHOWDHURY ROAD. BARISHA. IN PART OF
DAG NO. 73. KHATAN NO 1942. J.L. NO. 19. TOLU 21.1-6.8.10.12
MOUZA PASCHIM BARISHA.

SCALE 20'-0" = 1"

FOR SREE BISWA NATH GHOSE

TOTAL AREA OF LAND. 3KTS-8CH-0SFT
App.

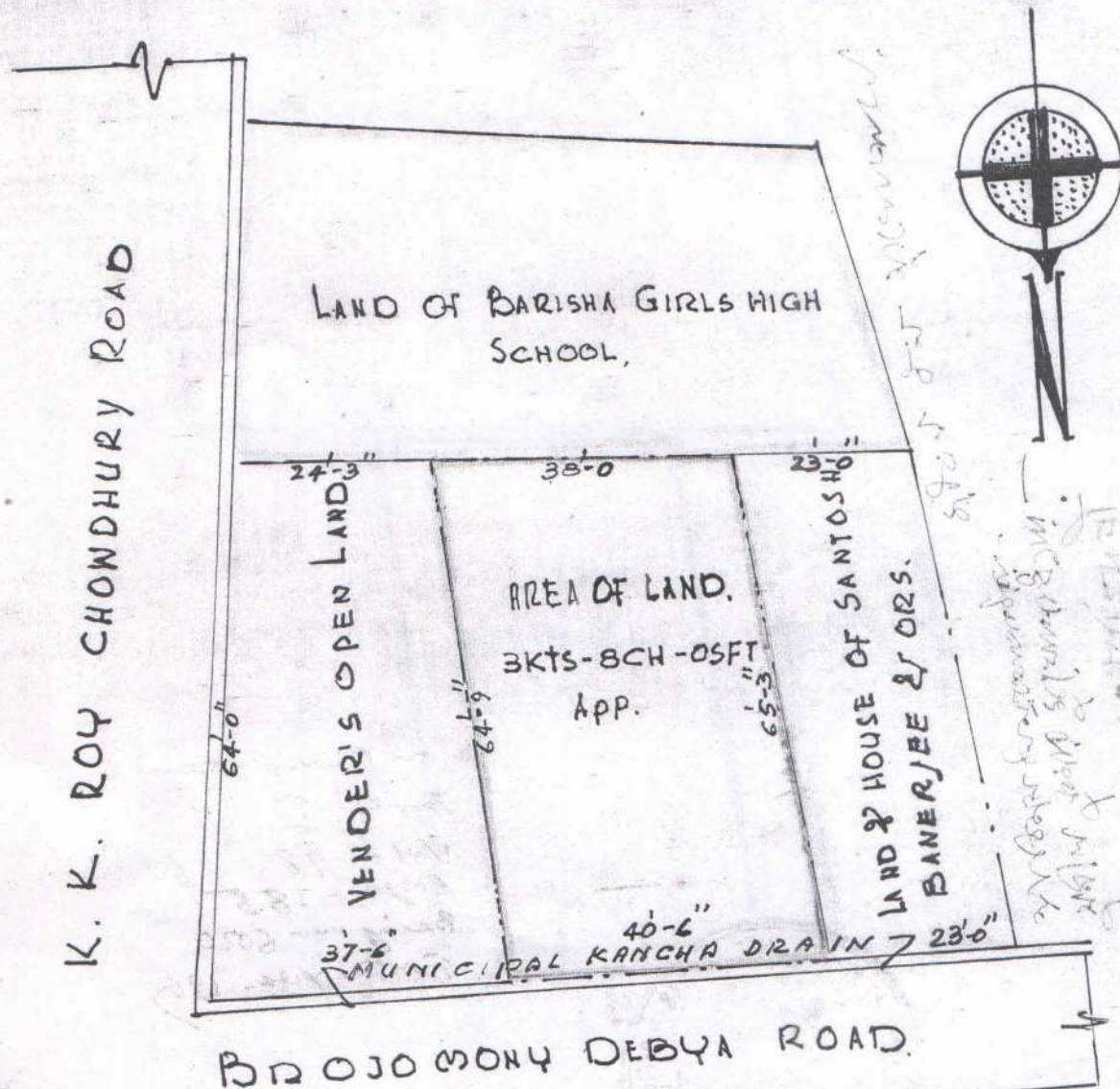

CANOPAS PROJECTS PRIVATE LIMITED

Gautam Ghosh

Director