

HOUSE OF SRI PRAFULYA KUNDU & SRI SANTI KUNDU

13.28 Mtr.

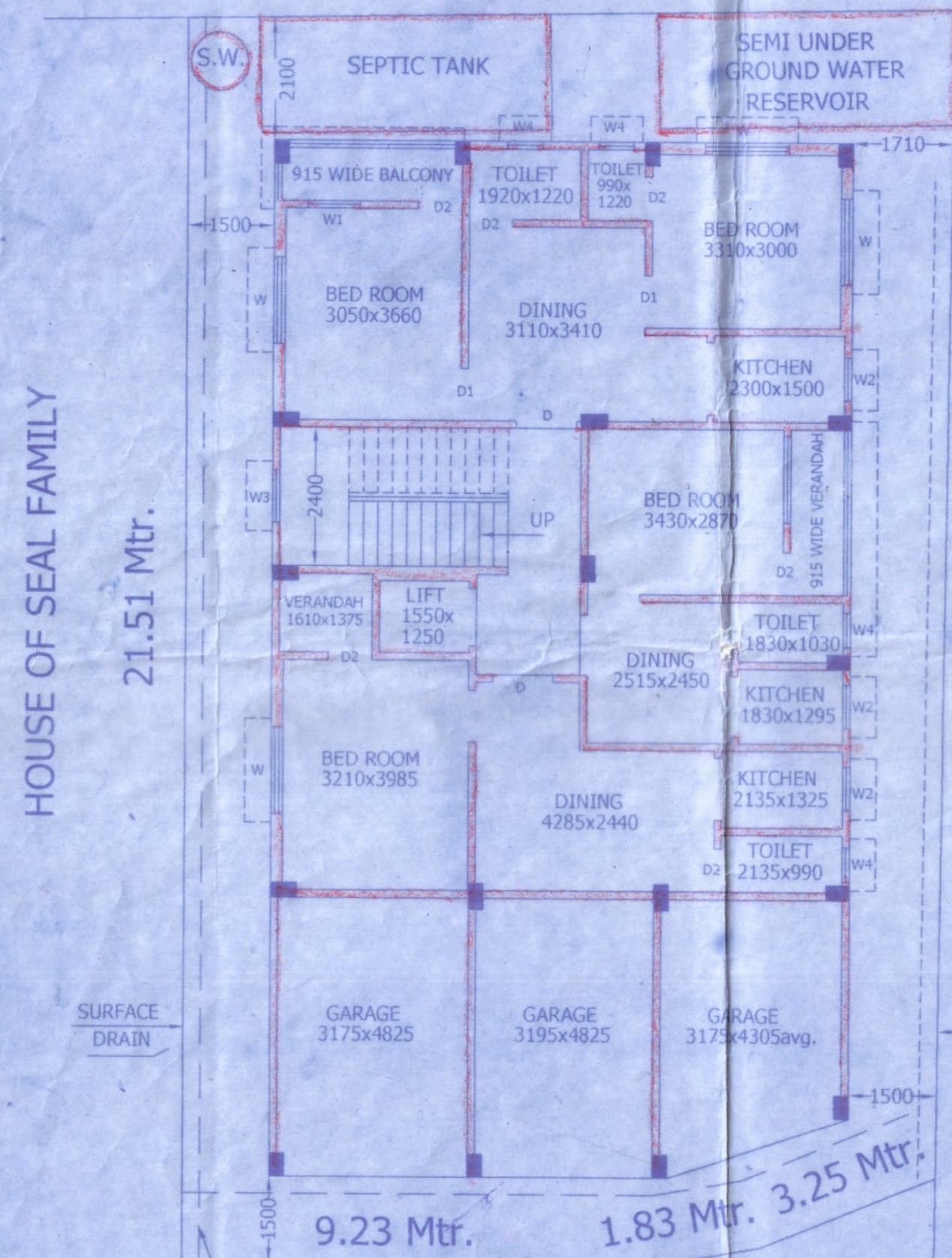

HOUSE OF SRI BIMAL BHOWMICK

20.215 Mtr.

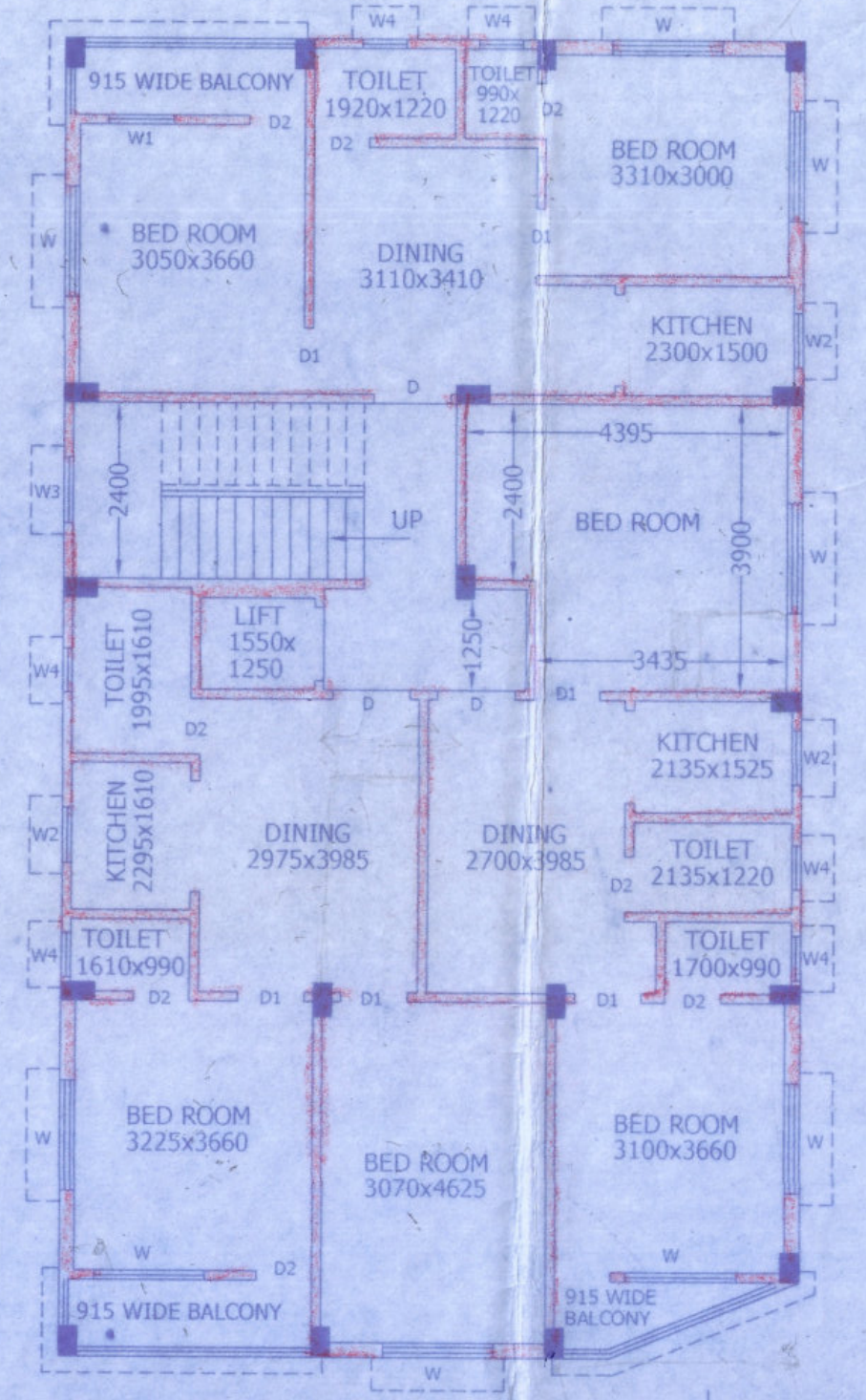

FRONT ELEVATION

TYPICAL FLOOR PLAN (1ST. to 4TH.)

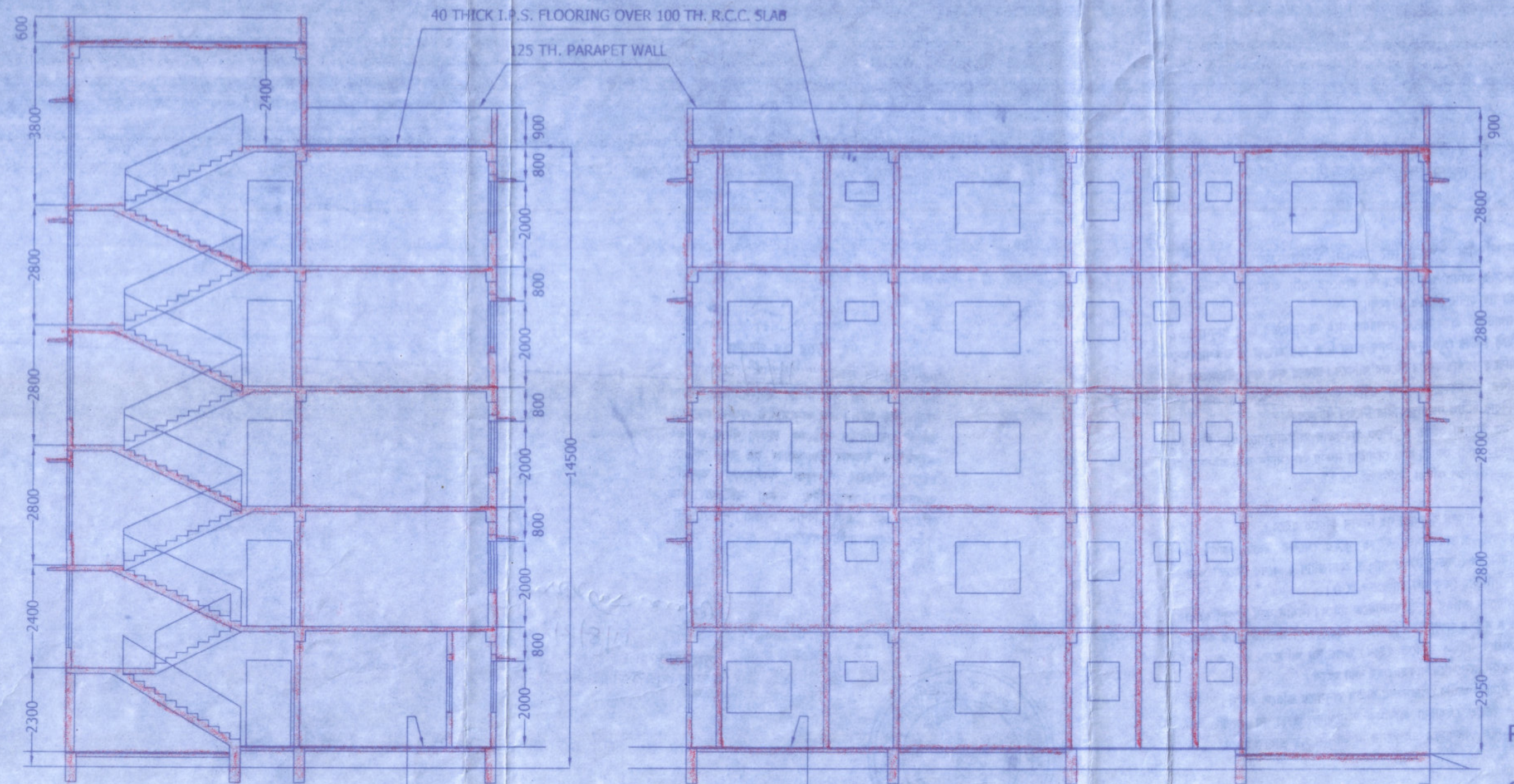

SECTION ON A-A

SECTION ON B-B

ROOF PLAN

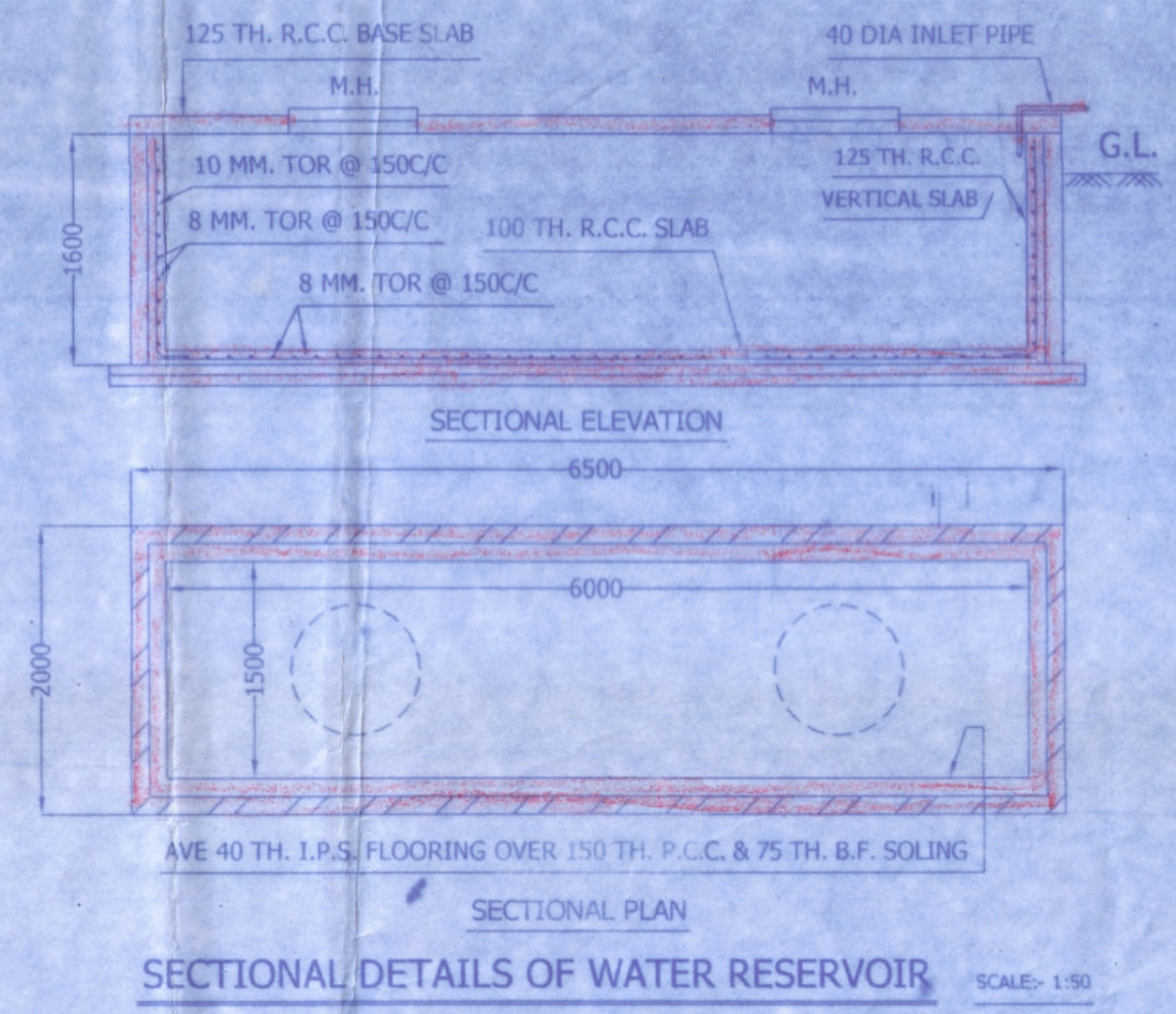

SECTIONAL DETAILS OF WATER RESERVOIR

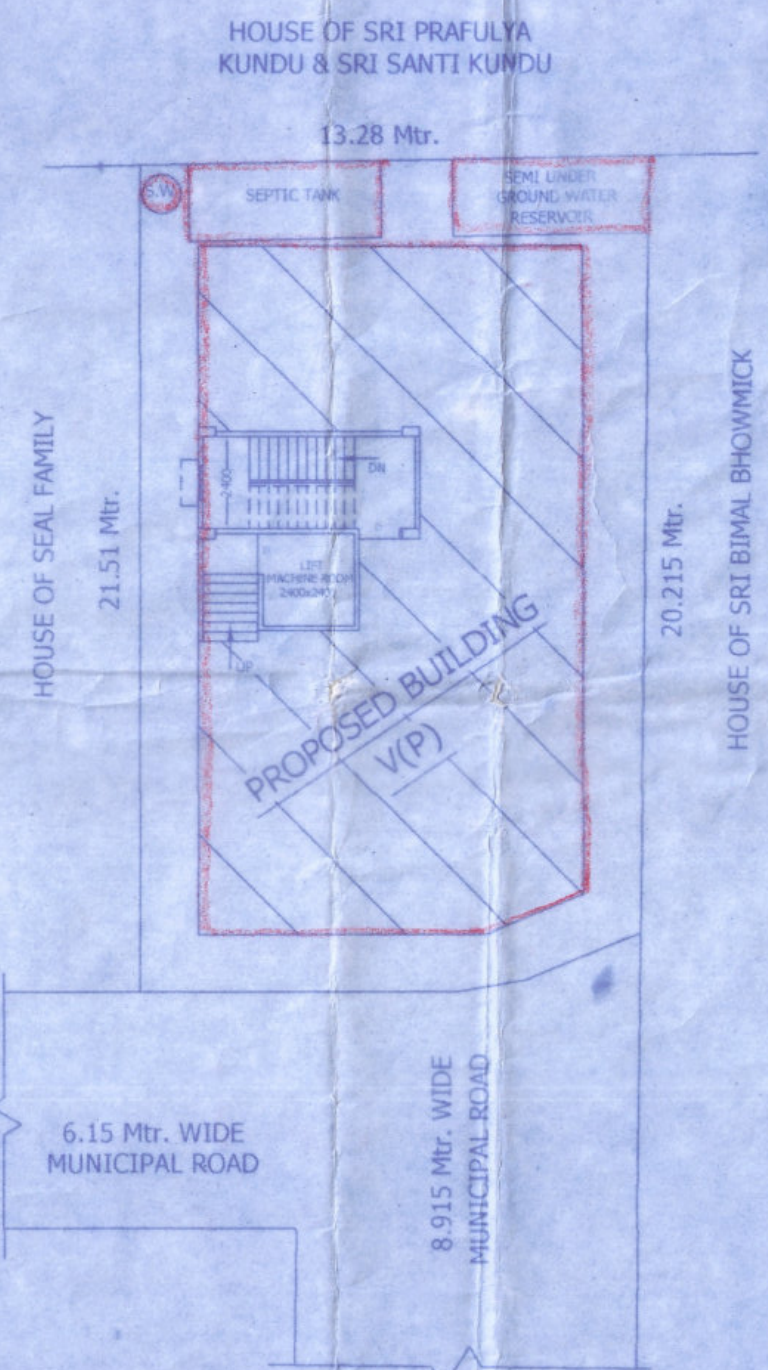

SITE PLAN

PROPOSED PLAN OF A G+4 STORIED RESIDENTIAL/ COMM-CIAL BUILDING AT HOLDING NO.- 4/4, GOVT. COLONY ROAD, RAHARA OF R.S. DAG NO.- 1105 & 1124; R.S. KHATIAN NO.-398; L.R. DAG NO.- 2812; L.R. KHATIAN NO.- 4716 & 4717; J.L. NO.- 3; R.S. NO.- 61; MOUJA- RAHARA; WARD NO.- 9; MUNICIPALITY- KHARDAHA; P.S.- RAHARA; DISTRICT- NORTH 24 PARGANAS.

AREA STATEMENTS:-
TOTAL LAND AREA = 267.65 SQ.M. (4KA.-0CH.-0 SQ.FT.)
COVERED AREA :-
AT G.F. = 178.21 SQ.M.
AT 1ST. TO 4TH. FLOOR = 178.54 SQ.M. EACH FLOOR
TOTAL COVERED AREA AT G.F. TO 4TH. FLOOR = 892.37 SQ.M.
OPEN SPACE = 89.44 SQ.M.

SCALE:- 1:100 UNLESS SPECIFIED

CERTIFICATE OF OWNER:-

CERTIFIED THAT WE SHALL NOT AT A LATER DATE MADE ANY ADDITION OR ALTERATION TO THIS PLAN CERTIFIED THAT I HAVE GONE THROUGH THE BUILDING RULES OF KHARDAHA MUNICIPALITY & ALSO UNDERTAKE TO ABIDE BY THOSE RULES DURING AND AFTER THE CONSTRUCTION.

Mamun Rajan Sen
জামুন রায়

SIGNATURES OF OWNERS

CERTIFICATE OF L.B.S.:-

CERTIFIED THAT THE PLAN HAS BEEN DESIGNED AND DRAWN UP STRICTLY ACCORDING TO THE BUILDING RULES OF KHARDAHA MUNICIPALITY.

L.B.S. Licence No.- 11723480
Under Khardaha Municipality
Adarshapally, Khardaha, Kot-116
SIGNATURE OF L.B.S.

File add:- 1746

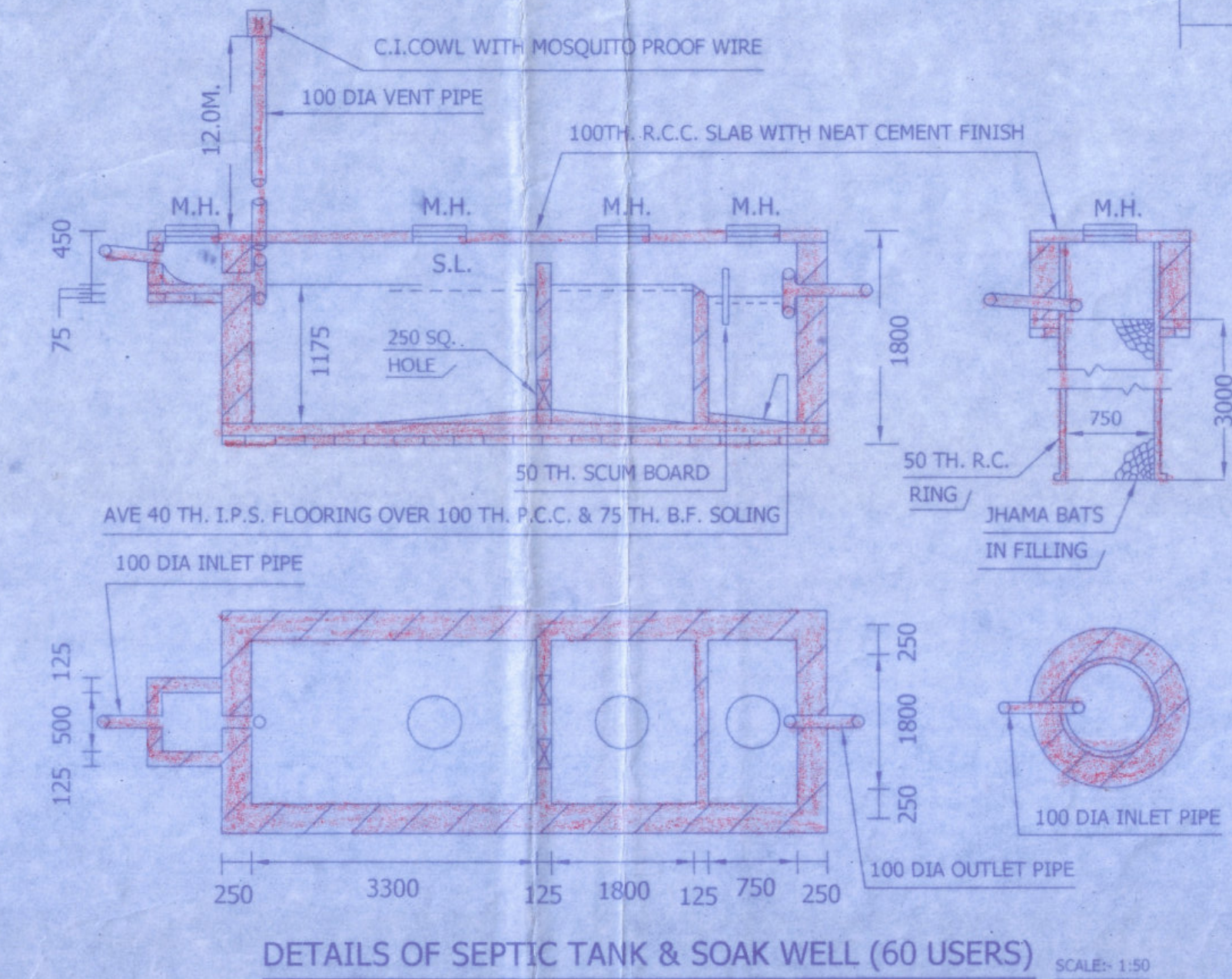

DETAILS OF SEPTIC TANK & SOAK WELL (60 USERS)

We declare that We will not construct any boundary wall at road side.

COLOUR CONVENTION:-
PLOT LINES ARE SHOWN IN THICK BLACK
EXISTING STREETS ARE SHOWN IN GREEN WASH
EXISTING WORK IS SHOWN IN YELLOW WASH
PROPOSED WORK IS SHOWN IN RED WASH
DRAINAGE & SEWERAGE WORK ARE SHOWN IN THIN RED DOTTED LINES
WATER SUPPLYING WORKS ARE SHOWN IN THIN BLACK DOTTED LINES

SCHEDULE OF OPENINGS:-

DOORS			WINDOWS		
MKD.	LENGTH	HEIGHT	MKD.	LENGTH	HEIGHT
G	1050	2100	W	1500	1200
D	1050	2000	W1	900	1200
D1	900	2000	W2	750	900
D2	750	2000	W3	900	1800
			W4	600	450

NOTE:- ALL DIMENSIONS ARE IN MM. EXCEPT STATED

58/2020-21

- নামলিখিত শর্তে এই নকসা মঞ্জুর করা হইল :-
- নির্ভে ভূমির স্বয়ংস্বত্ব ও অংশের ভূমি অবলম্বনের বিষয় দাখিল করা যাবার পর নির্ভে থাকিবে।
- ১) সামগ্রিকের রাস্তা হইতে প্রস্তাবিত গৃহে মাথারাতের জন্য অন্ত্য ১৮-০০ ফুট পিটার (হেই ফুট) প্রকার রাস্তা নিজ স্বয়ংস্বত্ব ও মালিকানাধীনভাবে দাখিলে দখলভুক্তকারী নির্ভে থাকিবে। রাস্তার স্বয়ংস্বত্ব বহন করিবে।
 - ২) ভূমির ভূমিভুক্তকারীর জন্য পৌর অনুমোদন সাপেক্ষে কমান্ব কমন্বা করিবার দায়িত্ব দখলভুক্তকারীর নির্ভে থাকিবে।
 - ৩) ভূমির সীমানা হইতে চতুর্নিকে পুরস্কার আইনানুসারে ছাচ পীয়া (গেই নকসার চারিদিকে যে ছাচ দেখাইয়া নকসা অনুমোদন করা হইল) সহ পৌর কর্তৃক পরিপূর্ণ নিশান করিতে হইবে।
 - ৪) অনুমোদিত নকসা অনুযায়ী গৃহ নির্মান করিতে হইবে।
 - ৫) সন্নিবিষ্ট রাস্তার সমতা হইতে গৃহের মেঝের উচ্চতা অন্তত ৪০ মিমিটারের (হেই ফুট) ও বাধির অভ্যন্তরীণ প্রান্তের উচ্চতা অন্তত ৩০ মিমিটার (হেই ফুট) রাখিতে হইবে।
 - ৬) গৃহ আরম্ভের তারিখ পূর্বেই জানাইতে হইবে। নির্মান কার্য সম্পূর্ণ হইবার পর এক মাসের মধ্যে উক্ত নির্মান কার্যের সম্পূর্ণ বিশেষ পৌর অফিসে পিকিউভাবে দাখিল করিতে হইবে। উপরোক্ত অবিসের যে কোন শর্ত ভঙ্গে আইন অনুসারে ব্যবস্থা গ্রহণ করা হইবে।
 - ৭) ভূমির সীমানা প্রাচীর পৌরস্বত্ব আইন অনুসারে করিতে হইবে।
 - ৮) নকসার সহিত দেখাইয়া প্রাথমিক অনুমোদন ছাচা না আপত্তি পত্র কার্যকর নক্স কেবলমাত্র একদিনের না আপত্তি পত্র গ্রাযা হইবে।

[Signature]
 Chairperson
 Board of Administrators
 Khardah Municipality



খড়দহ পৌরসভা
 খড়দহ, উত্তর ২৪-পরগণা
 বিদ্যুৎ গৃহের নকসা ১১/৪/২১
 তারিখে অনুমোদিত গৃহ নির্মাণ উপ-সমিতির সভায়
 অনুমোদিত হইল। এই অনুমোদিত নকসা অনুসারে
 আপত্তি গৃহ নির্মাণ করিবে, প্রকল থাকে যে এই
 অনুমোদিত নকসার কোম্পানি নক্সা বহন করিতে
 হইলে পূর্বেই উপস্থিত কর্তৃকদের অনুমতি
 প্রাপ্য। অনুমোদিত নকসা বহিষ্কৃত কার্য
 করিলে জল এবং বিদ্যুৎ প্রদেয়া যাইবে না।
 নকসা কেবলমাত্র তিন বছরের।

[Signature]
 ১১/৪/২১
 সহ-বাহুকর
 খড়দহ পৌরসভা

১১/৪/২১
 রূপ পরিবর্তন করতঃ সাক্ষাৎ অনুমোদিত হইবে।