



খাজনার দাখিলা এবং বিবিধ তলব

৯৫৪০০৩২
প্রজার অংশ

১। জেলার নাম	২। থানার নাম ও তৌজি নং	৩। সার্কেলের নাম ও তহশীল ব্লক নং	৪। ভূমিসহায়কের রসিদ নং
হাতিড়া	জামাল	জামালপুর	২৬-৬৪
৫। মৌজার নাম ও জে.এল. নং	৬। জমাবন্দী নং	৭। খতিয়ান নং	৮। দাগ নং
বালুয়া	৩৩	৩৩	০.২০৬২২৫
১০। প্রজার নাম ও পিতা/স্বামীর নাম ও সাকিন	১১। কাহার দ্বারা (খাজনা) দাখিল হইয়াছে		
দেবপ্রসাদ মুখা. প্রা. মি. বি.	মহা. (মহা.)		

১২। প্রজার উপর সালিয়ানা তলব

নগদ খাজনা	সার চার্জ	পথ কর	পূর্ত কর	শিক্ষা কর	বিবিধ		গ্রামীণ কর্মসংস্থান আইনে দেয়		মোট
					খাস জমি বাবদ লাইসেন্স ফি ১৭(ক)	অন্যান্য ১৭(খ)	সার চার্জ ১৮(ক)	সেস ১৮(খ)	
১২	১৩	১৪	১৫	১৬					১৯

ওয়াশীল

	তিন সনের পূর্বকার ২০	তৃতীয় সনের বাকি ২১	দ্বিতীয় সনের বাকি ২২	হাল সনের পূর্ববর্তী ২৩	হাল ২৪	সুদ ২৫	*অগ্রিম ২৬
খাজনা					২৪২৭		
সার চার্জ							
পথ কর					২৩		
পূর্ত কর					৫৩		
শিক্ষা কর					২২		
খাস জমি বাবদ লাইসেন্স ফি					১১		
অন্যান্য					১১		
গ্রামীণ কর্মসংস্থান আইনে দেয়					১১		
(ক) সার চার্জ					৩২		
(খ) সেস					৬৪		
মোট					৩২৬		
বাদ মিনাহ							

*যে সনের বাবদ ওয়াশীল তাহা লিখুন।

দ্রষ্টব্য : চেকের দ্বারা খাজনা দেওয়া হইলে এইখানে তাহার
সবিশেষ বিবরণ লিখিতে হইবে।

মোট আদায়
(কথায়)

আদায়কারী কর্মচারীর সাক্ষর
ও তারিখ

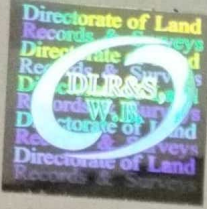

খাজনার দাখিলা এবং বিবিধ তলব

৭১৫ ৪০০ ৪২ প্রজার অংশ

১। জেলার নাম	২। খানার নাম ও তৌজি নং	৩। সার্কেলের নাম ও তহশীল ব্লক নং	৪। ভূমিসহায়কের রসিদ নং
হাওড়া	১৫৫	হাওড়া	১৫৫
৫। মৌজার নাম ও জে.এল. নং	৬। জমাবন্দী নং	৭। খতিয়ান নং	৮। দাগ নং
১৫৫		৫০৬৭০	৫০৬৭ ৫০৬২
১০। প্রজার নাম ও পিতা/স্বামীর নাম ও সাকিন			১১। কাহার দ্বারা (খাজনা) দাখিল হইয়াছে
শ্রী জ্ঞান মাতা হিম্মত আলী			শ্রী (ম)

প্রজার উপর সালিয়ানা তলব

নগদ খাজনা	সার চার্জ	পথ কর	পূর্ত কর	শিক্ষা কর	বিবিধ		গ্রামীণ কর্মসংস্থান আইনে দেয়		মোট
					খাস জমি বাবদ লাইসেন্স ফি ১৭(ক)	অন্যান্য ১৭(খ)	সার চার্জ ১৮(ক)	সেস ১৮(খ)	
১২	১৩	১৪	১৫	১৬					১৯

ওয়াশীল

	তিন সনের পূর্বকার ২০	তৃতীয় সনের বাকি ২১	দ্বিতীয় সনের বাকি ২২	হাল সনের পূর্ববর্তী ২৩	হাল ২৪	সুদ ২৫	*অগ্রিম ২৬
খাজনা					২০২		
সার চার্জ					১৩		
পথ কর					৫৩		
পূর্ত কর					২২		
শিক্ষা কর					১১		
খাস জমি বাবদ লাইসেন্স ফি					৬২		
অন্যান্য					৬৪		
গ্রামীণ কর্মসংস্থান আইনে দেয়							
(ক) সার চার্জ							
(খ) সেস							
মোট					৩২৬		
বাদ মিনাহ							

*যে সনের বাবদ ওয়াশীল তাহা লিখুন।

দ্রষ্টব্য: চেকের দ্বারা খাজনা দেওয়া হইলে এইখানে তাহার
সবিশেষ বিবরণ লিখিতে হইবে।মোট আদায়
(কথায়)

আদায়কারী কর্মচারীর সাই

ও তারিখ

22-12-2020

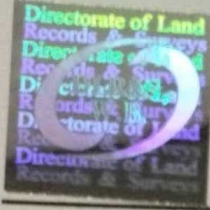

খাজনার দাখিলা এবং বিবিধ তলব

প্রজার অংশ

১৭৫ ৪০৩৩২

১। জেলার নাম	২। থানার নাম ও তৌজি নং	৩। সার্কেলের নাম ও তহশীল ব্লক নং	৪। ভূমিসহায়কের রসিদ নং
হাটুয়া	বামন	বামন (১) ১০০	২৬-৬৬
৫। মৌজার নাম ও জে.এল. নং	৬। জমাবন্দী নং	৭। খতিয়ান নং	৮। দাগ নং
বামন	১০	৫৩৩৭২	৫৬৩৪
৯। জমির পরিমাণ			৩.২০৫০৫

১০। প্রজার নাম ও পিতা/স্বামীর নাম ও সাকিন	১১। কাহার দ্বারা (খাজনা) দাখিল হইয়াছে
শুভ সুন্দর বিল্ডার্স প্রাইভেট লিমিটেড	মহা: কাম

প্রজার উপর সালিয়ানা তলব

নগদ খাজনা	সার চার্জ	পথ কর	পূর্ত কর	শিক্ষা কর	বিবিধ		গ্রামীণ কর্মসংস্থান আইনে দেয়		মোট
					খাস জমি বাবদ লাইসেন্স ফি ১৭(ক)	অন্যান্য ১৭(খ)	সার চার্জ ১৮(ক)	সেস ১৮(খ)	
১২	১৩	১৪	১৫	১৬					১৯

ওয়াশীল

	তিন সনের পূর্বকার ২০	তৃতীয় সনের বাকি ২১	দ্বিতীয় সনের বাকি ২২	হাল সনের পূর্ববর্তী ২৩	হাল ২৪	সুদ ২৫	*অগ্রিম ২৬
খাজনা					২০২		
সার চার্জ					২৩		
পথ কর					৫৩		
পূর্ত কর					২২		
শিক্ষা কর					১		
খাস জমি বাবদ লাইসেন্স ফি					১		
অন্যান্য					১		
গ্রামীণ কর্মসংস্থান আইনে দেয়					১		
(ক) সার চার্জ					৬২		
(খ) সেস					৬৪		
মোট					৩২৫		
বাদ মিনাহ							

*যে সনের বাবদ ওয়াশীল তাহা লিখুন।

দ্রষ্টব্য : চেকের দ্বারা খাজনা দেওয়া হইলে এইখানে তাহার
সবিশেষ বিবরণ লিখিতে হইবে।মোট আদায়
(কথায়)

আদায়কারী স্বাক্ষর

ও তারিখ



খাজনার দাখিলা এবং বিবিধ তলব

৭৫৪০৩৩২ প্রজার অংশ

১। জেলার নাম	২। থানার নাম ও তৌজি নং	৩। সার্কেলের নাম ও তহশীল বুক নং	৪। ভূমিসহায়কের রসিদ নং
হাতিয়া	জম্ম	জম্ম	১৬৫৮
৫। মৌজার নাম ও জে.এল. নং	৬। জমাবন্দী নং	৭। খতিয়ান নং	৮। দাগ নং
জম্ম	১৪	৫৩৬৭২	৫৫০০
৯। জমির পরিমাণ			১০। প্রজার নাম ও পিতা/স্বামীর নাম ও সাক্ষি
৫.০০৫০০৫			১১। কাহার দ্বারা (খাজনা) দাখিল হইয়াছে
শ্রীযুক্ত শ্রী মোঃ হুমায়ুন কবীর			১২। মোট

১৩। প্রজার উপর সালিয়ানা তলব

নগদ খাজনা	সার চার্জ	পথ কর	পূর্ত কর	শিক্ষা কর	বিবিধ		গ্রামীণ কর্মসংস্থান আইনে দেয়		মোট
					খাস জমি বাবদ লাইসেন্স ফি ১৭(ক)	অন্যান্য ১৭(খ)	সার চার্জ ১৮(ক)	সেস ১৮(খ)	
১২	১৩	১৪	১৫	১৬					১৯

ওয়াশীল

	তিন সনের পূর্বেকার ২০	তৃতীয় সনের বাকি ২১	দ্বিতীয় সনের বাকি ২২	হাল সনের পূর্ববর্তী ২৩	হাল ২৪	সুদ ২৫	*অগ্রিম ২৬
খাজনা					২০২		
সার চার্জ					১		
পথ কর					২৬		
পূর্ত কর					৫৩		
শিক্ষা কর					৫		
খাস জমি বাবদ লাইসেন্স ফি					১		
অন্যান্য					১		
গ্রামীণ কর্মসংস্থান আইনে দেয়					৩২		
(ক) সার চার্জ					৬৪		
(খ) সেস					৩০৫		
মোট					৩০৫		
বাকি মিনাহ							

*সে সনের বাবদ ওয়াশীল তাহা লিখুন।

দ্রষ্টব্য : চেকের দ্বারা খাজনা দেওয়া হইলে এইখানে তাহার সর্বশেষ বিবরণ লিখিতে হইবে।

মোট আদায় (কথায়)

আদায়কারী কর্মচারীর সাক্ষি

ও তারিখ

5

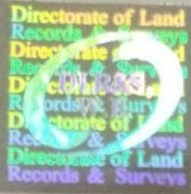

খাজনার দাখিলা এবং বিবিধ তলব

১৫৪০০৩২

প্রজার অংশ

১। জেলার নাম	২। থানার নাম ও ভৌগোলিক নং	৩। সার্কেলের নাম ও তহশীল ব্লক নং	৪। ভূমিসহায়কের রসিদ নং
হাতিয়া	হাতিয়া	হাতিয়া	১৮৭০
৫। মৌজার নাম ও জে.এল. নং	৬। জমাবন্দী নং	৭। খতিয়ান নং	৮। দাগ নং
হাতিয়া	হাতিয়া	৪৪০৬২	৫৬২২ ৫৩২৫
১০। প্রজার নাম ও পিতা/স্বামীর নাম ও সাকিন			১১। কাহার দ্বারা (খাজনা) দাখিল হইয়াছে
বন বিলুপ্ত করা: মি.			ম: ডিম - ১

প্রজার উপর সালিয়ানা তলব

নগদ খাজনা	সার চার্জ	পথ কর	পূর্ত কর	শিক্ষা কর	বিবিধ		গ্রামীণ কর্মসংস্থান আইনে দেয়		মোট
					খাস জমি বাবদ লাইসেন্স ফি ১৭(ক)	অন্যান্য ১৭(খ)	সার চার্জ ১৮(ক)	সেস ১৮(খ)	
১২	১৩	১৪	১৫	১৬					১৯

ওয়াশীল

	তিন সনের পূর্বকার ২০	তৃতীয় সনের বাকি ২১	দ্বিতীয় সনের বাকি ২২	হাল সনের পূর্ববর্তী ২৩	হাল ২৪	সুদ ২৫	*অগ্রিম ২৬
খাজনা					২৩২		
সার চার্জ					২৩		
পথ কর					২৩		
পূর্ত কর					২৩		
শিক্ষা কর					২২		
খাস জমি বাবদ লাইসেন্স ফি					২২		
অন্যান্য					২২		
গ্রামীণ কর্মসংস্থান আইনে দেয়					২২		
(ক) সার চার্জ					২২		
(খ) সেস					২২		
মোট					২৩৩		
বাদ মিনাহ							

*যে সনের বাবদ ওয়াশীল তাহা লিখুন।

দ্রষ্টব্য : চেকের দ্বারা খাজনা দেওয়া হইলে এইখানে তাহার
সবিশেষ বিবরণ লিখিতে হইবে।

মোট আদায়

(কথায়)

আদায়কারী কর্মচারীর সাক্ষর

ও তারিখ

6

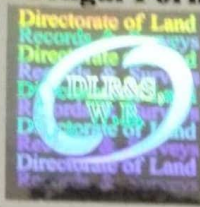

খাজনার দাখিলা এবং বিবিধ তলব

95.80032 প্রজার অংশ

১। জেলার নাম	২। থানার নাম ও ব্লক নং	৩। সার্কেলের নাম ও তহশীল ব্লক নং	৪। ভূমিসহায়কের রসিদ নং
হাওড়া	বন্দর	সানিগুপ্তা	২৫৭৩

৫। মৌজার নাম ও জে.এল. নং	৬। জমাবন্দী নং	৭। খতিয়ান নং	৮। দাগ নং	৯। জমির পরিমাণ
বন্দর-১৪		৪৪০৫৬	৫৬১১ ৫৬১২	০.১০৬৩৬৫

১০। প্রজার নাম ও পিতা/স্বামীর নাম ও সাকিন	১১। কাহার দ্বারা (খাজনা) দাখিল হইয়াছে
শ্রীযুক্ত সুরেন্দ্র কুমার মুখার্জী	স্বামী

প্রজার উপর সালিয়ানা তলব

নগদ খাজনা	সার চার্জ	পথ কর	পূর্ত কর	শিক্ষা কর	বিবিধ		গ্রামীণ কর্মসংস্থান আইনে দেয়		মোট
					খাস জমি বাবদ লাইসেন্স ফি ১৭(ক)	অন্যান্য ১৭(খ)	সার চার্জ ১৮(ক)	সেস ১৮(খ)	
১২	১৩	১৪	১৫	১৬					১৯

ওয়ালী

	তিন সনের পূর্বকার	তৃতীয় সনের বাকি	দ্বিতীয় সনের বাকি	হাল সনের পূর্ববর্তী	হাল	সুদ	*অগ্রিম
	২০	২১	২২	২৩	২৪	২৫	২৬
খাজনা					২২৭		
সার চার্জ					২০২		
পথ কর					২০		
পূর্ত কর					৫৩		
শিক্ষা কর					২২		
খাস জমি বাবদ লাইসেন্স ফি					১		
অন্যান্য					১		
গ্রামীণ কর্মসংস্থান আইনে দেয়							
(ক) সার চার্জ					৩৫		
(খ) সেস					৬৪		
মোট					৩৩৫		
বাদ মিনাহ							

২৪২৭

*যে সনের কাবদ ওয়াশীল তাহা লিখুন।

দ্রষ্টব্য : চেকের দ্বারা খাজনা দেওয়া হইলে এইখানে তাহার
সবিশেষ বিবরণ লিখিতে হইবে।

মোট আদায়

(কথায়)

আদায়কারী কর্মচারীর সাহ

ও তারিখ

২২-১২-২০২০

7



খাজনার দাখিলা এবং বিবিধ তলব

৭৫৪০০৩২ প্রজার অংশ

১। জেলার নাম	২। থানার নাম ও তৌজি নং	৩। সার্কেলের নাম ও তহশীল ব্লক নং	৪। ভূমিসহায়কের রসিদ নং
হাতিয়া	১৩-১১-১৭	কামরাঙ্গুড়া	১৬-৭৪
৫। মৌজার নাম ও জে.এল. নং	৬। জমাবন্দী নং	৭। খতিয়ান নং	৮। দাগ নং
কামরাঙ্গুড়া		৪৪০৬২	৫৬১১ ৫০১২
৯। জমির পরিমাণ	১০। প্রজার নাম ও পিতা/স্বামীর নাম ও সাকিন		
০.১০৬০০৬	মুহাম্মদ বিখলচন্দ্র শাহা. মি		
১১। কাহার দ্বারা (খাজনা) দাখিল হইয়াছে		মি. জি.	

প্রজার উপর সালিয়ানা তলব

নগদ খাজনা	সার চার্জ	পথ কর	পূর্ত কর	শিক্ষা কর	বিবিধ		গ্রামীণ কর্মসংস্থান আইনে দেয়		মোট
					খাস জমি বাবদ লাইসেন্স ফি ১৭(ক)	অন্যান্য ১৭(খ)	সার চার্জ ১৮(ক)	সেস ১৮(খ)	
১২	১৩	১৪	১৫	১৬					১৯

ওয়াশীল

	তিন সনের পূর্বেকার ২০	তৃতীয় সনের বাকি ২১	দ্বিতীয় সনের বাকি ২২	হাল সনের পূর্ববর্তী ২৩	হাল ২৪	সুদ ২৫	*অগ্রিম ২৬
খাজনা					২২২		
সার চার্জ					১		
পথ কর					১০		
পূর্ত কর					৫৩		
শিক্ষা কর					২২		
খাস জমি বাবদ লাইসেন্স ফি					১১		
অন্যান্য					১		
গ্রামীণ কর্মসংস্থান আইনে দেয়					১		
(ক) সার চার্জ					৬২		
(খ) সেস					৬৪		
মোট					৩৯১		
বাদ মিনাহ							

যে সনের বাবদ ওয়াশীল তাহা লিখুন।

দ্রষ্টব্য : চেকের দ্বারা খাজনা দেওয়া হইলে এইখানে তাহার
সবিশেষ বিবরণ লিখিতে হইবে।মোট আদায়
(কথায়)

আদায়কারী কর্মচারীর সহি

ও তারিখ



খাজনার দাখিলা এবং বিবিধ তলব

9580032

প্রজার অংশ

১। জেলার নাম	২। মানির নাম ও জোজি নং	৩। সার্কেলের নাম ও তহশীল ব্লক নং	৪। ভূমিসহায়কের রসিদ নং
হাতিয়া	বাসু	বর্ধমান	১৬৭৬
৫। মৌজার নাম ও জে.এল. নং	৬। জমাবন্দী নং	৭। খতিয়ান নং	৮। দাগ নং
বাসু		৪৪০৬৪	৫৫১ ৫৩১
৯। জমির পরিমাণ	১০। প্রজার নাম ও পিতা/স্বামীর নাম ও সাকিন		
৩.৩০৫৫	বনুসুহা বসু		
	১১। কাহার দ্বারা (খাজনা) দাখিল হইয়াছে		
	মঃ জিঃ		

প্রসঙ্গি:

প্রজার উপর সালিয়ানা তলব

নগদ খাজনা	সার চার্জ	পথ কর	পূর্ত কর	শিক্ষা কর	বিবিধ		গ্রামীণ কর্মসংস্থান আইনে দেয়		মোট
					খাস জমি বাবদ লাইসেন্স ফি ১৭(ক)	অন্যান্য ১৭(খ)	সার চার্জ ১৮(ক)	সেস ১৮(খ)	
১২	১৩	১৪	১৫	১৬					১৯

ওয়াশীল

	তিন সনের পূর্বেকার ২০	তৃতীয় সনের বাকি ২১	দ্বিতীয় সনের বাকি ২২	হাল সনের পূর্ববর্তী ২৩	হাল ২৪	সুদ ২৫	*অগ্রিম ২৬
খাজনা					২৪৭		
সার চার্জ					২৩		
পথ কর					২৩		
পূর্ত কর					২৩		
শিক্ষা কর					২২		
খাস জমি বাবদ লাইসেন্স ফি					২২		
অন্যান্য					২২		
গ্রামীণ কর্মসংস্থান আইনে দেয়					২২		
(ক) সার চার্জ					২২		
(খ) সেস					২৪		
মোট					২৪৭		
বাদ মিনাহ							

*যে সনের বাবদ ওয়াশীল তাহা লিখুন।

মোট আদায়

(কথায়)

দ্রষ্টব্য : চেকের দ্বারা খাজনা দেওয়া হইলে এইখানে তাহার
সবিশেষ বিবরণ লিখিতে হইবে।আদায়কারী কর্মচারীর সহি
ও তারিখ

22-12-2020