

आयकर विभाग
INCOME TAX DEPARTMENT

भारत सरकार
GOVT. OF INDIA

JAYDEEP DEB
RAMENDRA CHANDRA DEB

30/10/1976
Permanent Account Number
AHBPD7940G

Jaydeep D.
Signature



Jaydeep D.

In case this card is lost / found, kindly inform / return to :
Income Tax PAN Services Unit, UTHSI,
Plot No. 3, Sector 11, CBD Belapur,
Navi Mumbai - 400 614.

यह कार्ड खो जाने पर कृपया सूचित करें/ लौटाएं :
आयकर पैन सेवा यूनिट, UTHSI,
प्लॉट नं: ३, सेक्टर ११, सी.बी.डी.बेलापुर,
नवी मुंबई-४०० ६१४.

Jaydeep D.



ভারতীয় বিশিষ্ট পরিচয় প্রাধিকরণ

ভারত সরকার

Unique Identification Authority of India
Government of India

চালিকাঙ্কিত আই ডি / Enrollment No. : 2730/00379/00365

To
Jaydeep Deb
জনদীপ দেব
C/O Ramendra Chandra Deb
FLAT NO-1 GROUND FLOOR
85/10 CHANDI GHOSH ROAD
SIR NRIPENDRA NATH INSTITUTION
TOLLYGUNGE
Regent Park
Regent Park, Circus Avenue, Kolkata,
West Bengal - 700040
9748776032

08/11/2012

70687872



KA706878728FH

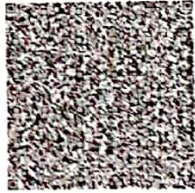

আপনার আধার সংখ্যা / Your Aadhaar No. :

6306 3271 5941

আমার আধার, আমার পরিচয়



ভারত সরকার

Government of India



জনদীপ দেব
Jaydeep Deb
জন্মতারিখ / DOB: 30/10/1976
সুত্র / Male



6306 3271 5941

আমার আধার, আমার পরিচয়