

PROPOSED TWO STORIED BUNGALOW AT R.S. DAG NO.100(P) , MOUZA-UTTAR KAZIRAHT,J.L. NO -22,UNDER P.S. BISHNUPUR ,P.O. RASAPUNJA, DIST- SOUTH 24 PARGANAS, UNDER PASCHIM BISHNUPUR GRAM PANCHAYAT.

I CERTIFY THAT ALL THE ARCHITECTURAL DRAWINGS OF PROPOSED TWO STORIED BUNGALOW AT R.S. DAG NO. 100(P), MOUZA-UTTAR KAZIRAHT,J.L. NO -22,UNDER P.S. BISHNUPUR ,P.O. RASAPUNJA, DIST- SOUTH 24 PARGANAS, UNDER PASCHIM BISHNUPUR GRAM PANCHAYAT HAVE BEEN PREPARED BY ME COMPLYING WITH THE PROVISIONS OF THE NATIONAL BUILDING CODE 2005 AND THE WEST BENGAL MUNICIPAL BUILDING RULES 2007. NO SUCH WRONG AND INCORRECT INFORMATION HAS BEEN FURNISHED BY ME INCLUDING AREA CALCULATION CHARTS IN THIS DRAWINGS AND NO VIOLATION OF THE PROVISIONS OF THESE RULES WILL BE FOUND IN ANY OF THE DRAWINGS AND DOCUMENTS, SUBMITTED TO THE SANCTIONING AUTHORITY FOR OBTAINING SANCTIONS.

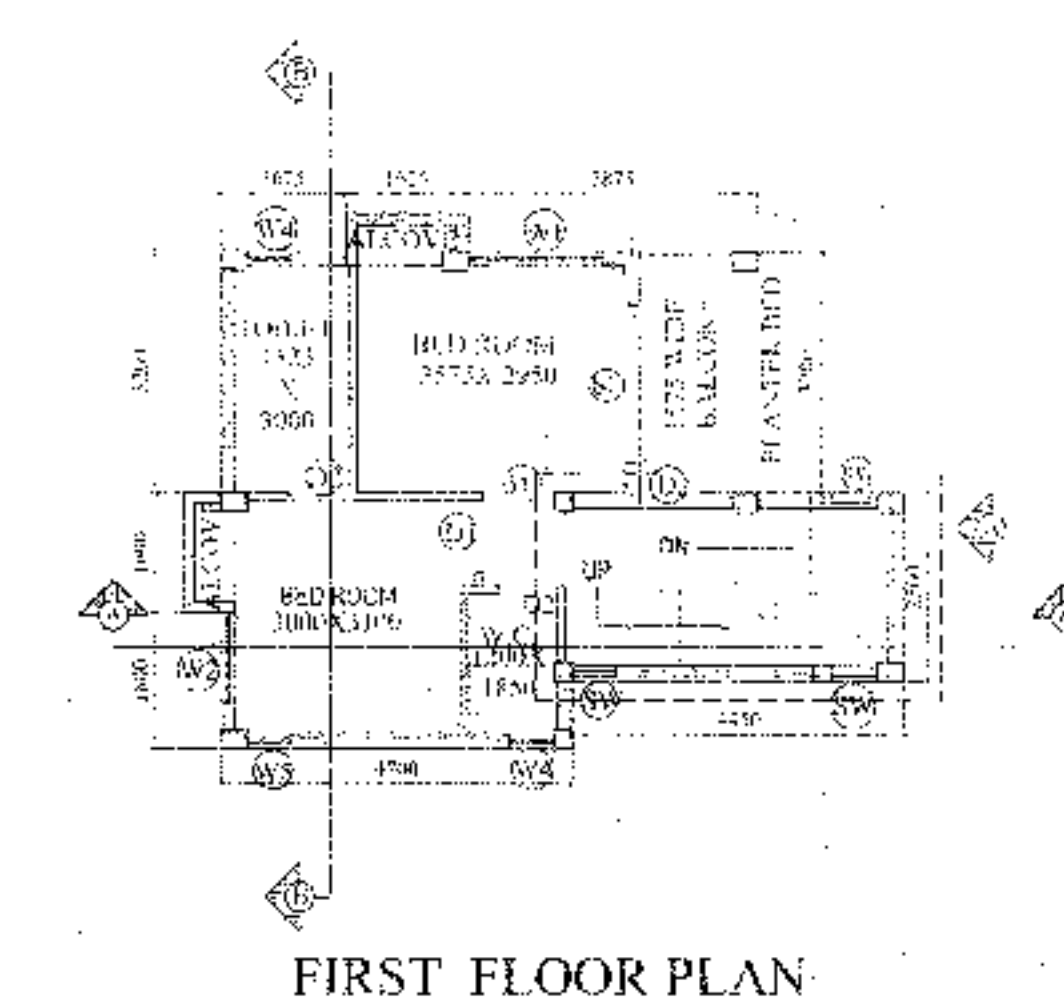
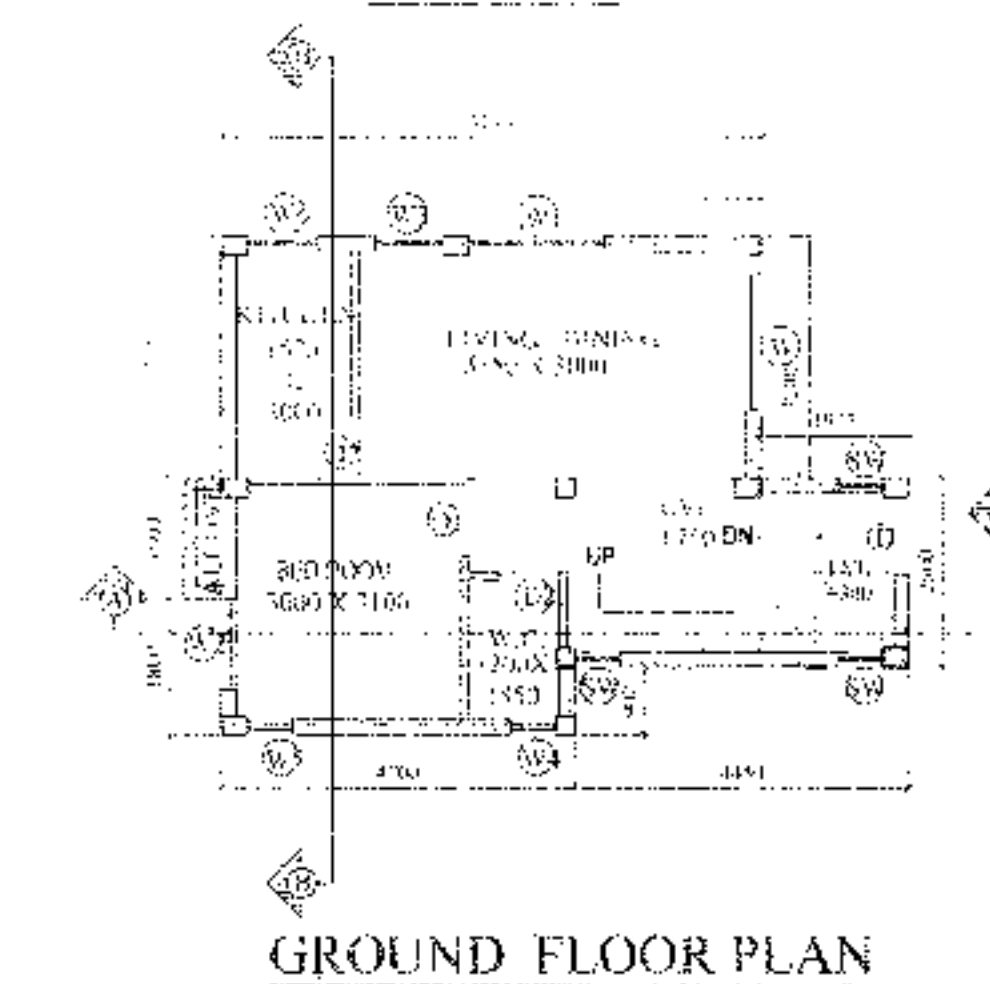
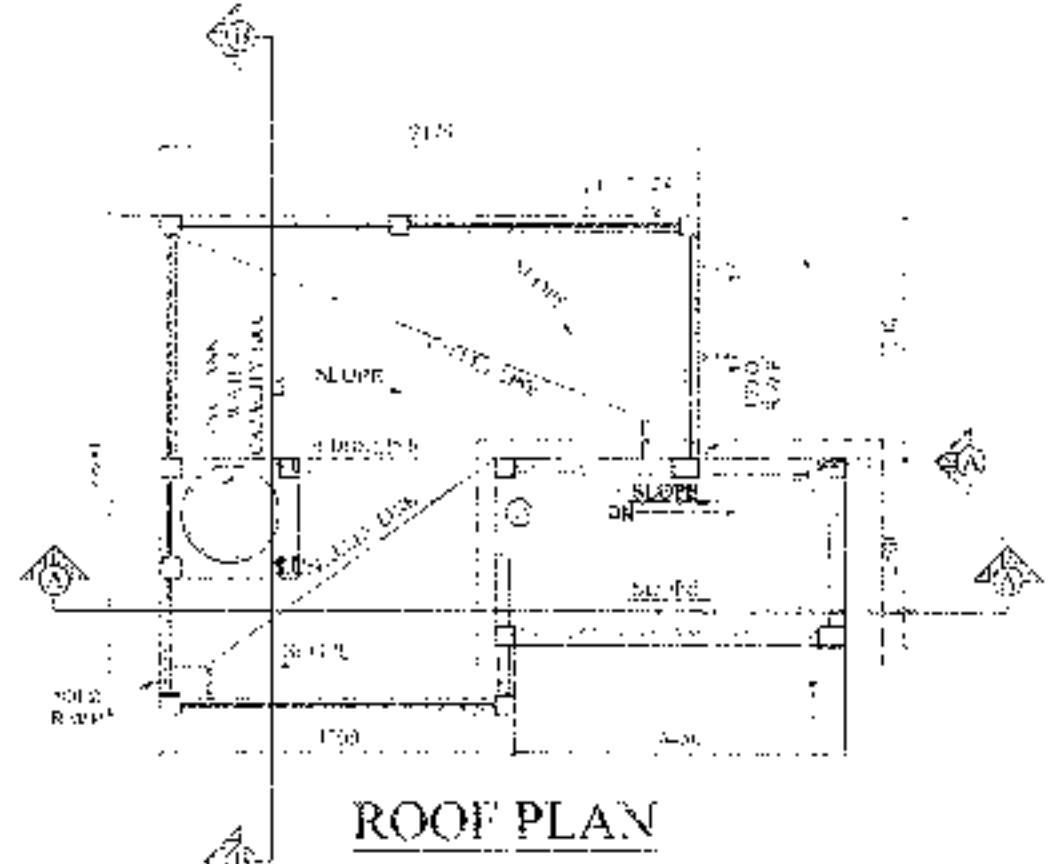
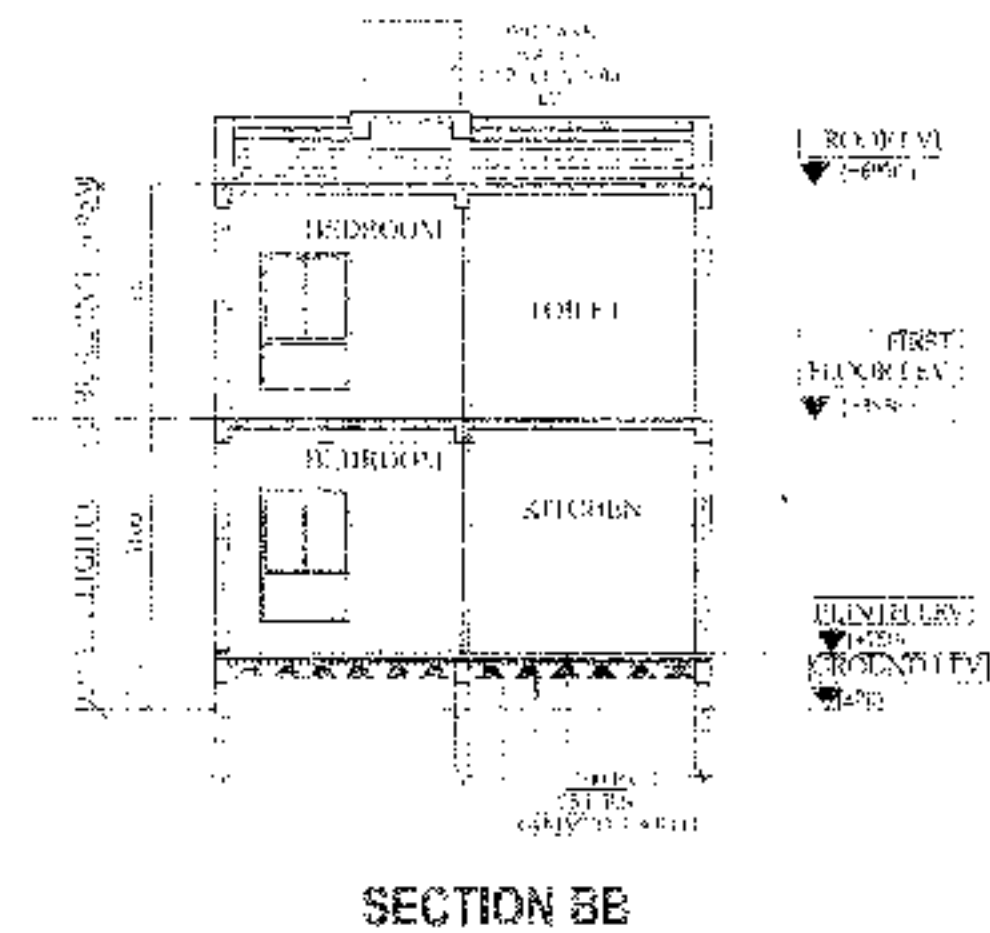
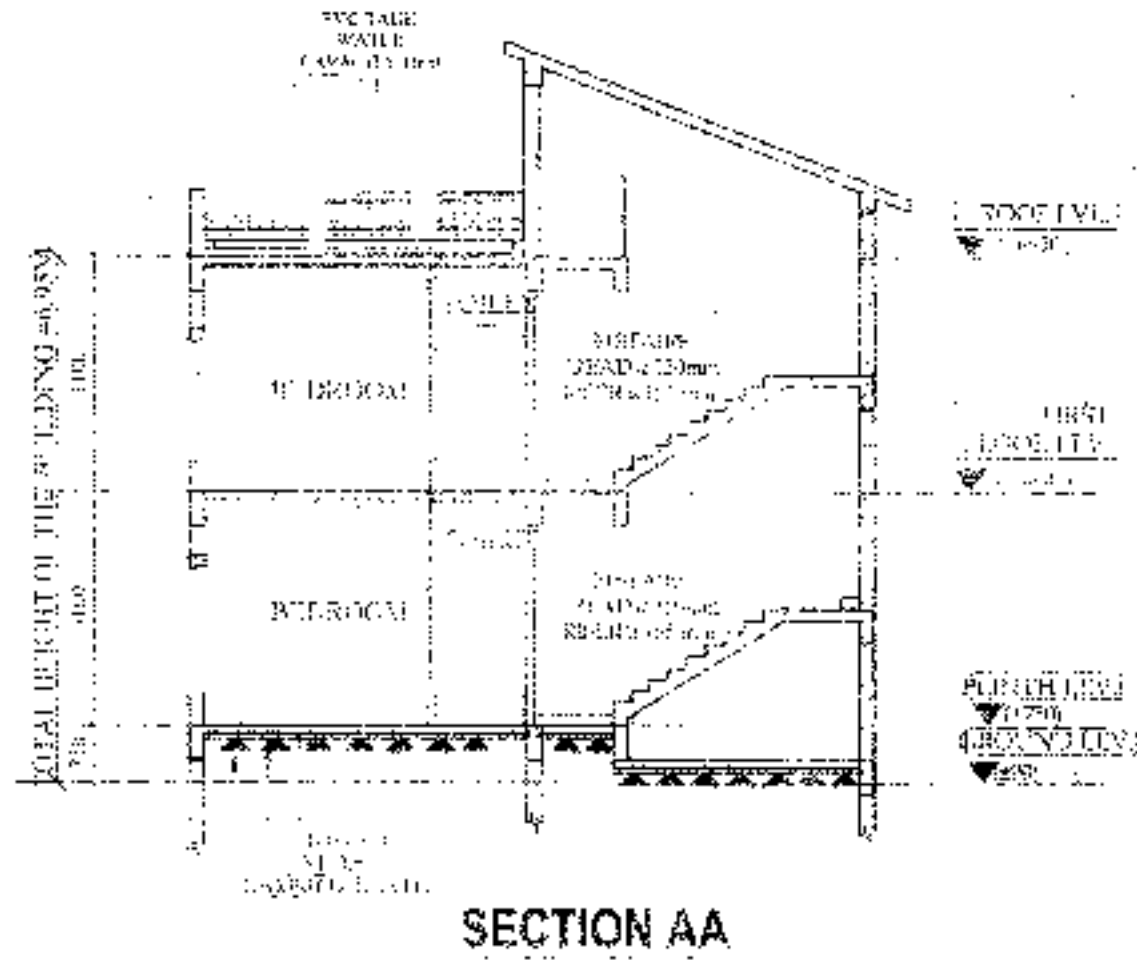
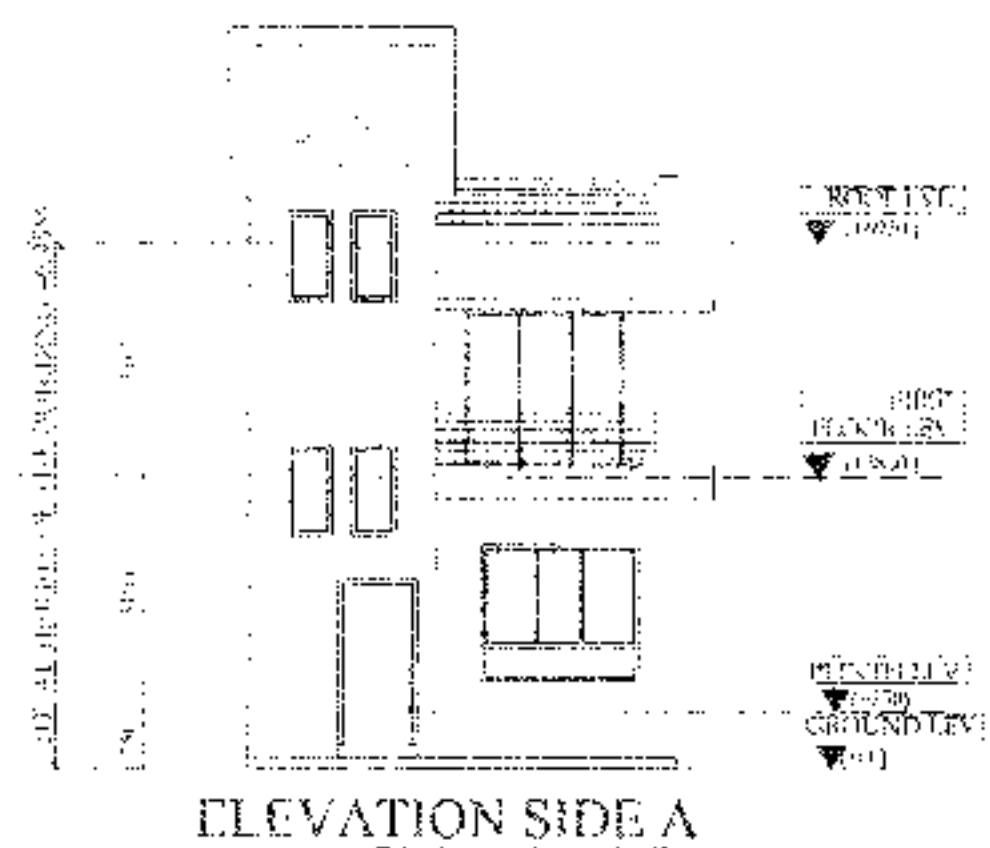

DOOR			
MARKED	WIDTH	LINTEL	SPECI.
D	1050	2200	
D1	900	2200	
D2	800	2200	
D3	750	2200	
SD	2100	2200	
SD1	1800	2200	
SD2	1500	2200	

WINDOW			
MARKED	WIDTH	HEIGHT	SILL
W	2100	1900	300
W1	1800	1900	300
W2	1500	1900	300
W3	900	1000	1200
W4	600	1900	300
W5	900	2200	600
W6	600	1000	1200
W7	900	1450	750

Amrita Biswas
AMRITA BISWAS
 Chartered Architect
 CA/2010/47702
 Signature of Architect / Engineer

Bhutoria Construction Pvt. Ltd
Director
 Director

APPROVAL :

Attested

4415 Sq. FT
 11038 /
 Eleven thousand
 thirty eight only

AUTHORIZED SIGNATORY

TITLE :
 GROUND FLOOR PLAN, FIRST FLOOR PLAN, ROOF PLAN, SECTION XX, SECTION YY & ELEVATION A.

DRAWN BY :	DEBISMITA / PAYEL
CHECKED BY :	ATANU C.
SCALE : 1 : 100	DATE : 02.08.20
SUBMISSION DRAWING	
DRAWING NO.	REVISION NO.
GEMS-SANC-ARCH-PH 2, BUNG-2D-18, 2D-19, 2D-20, 2D-24/02	

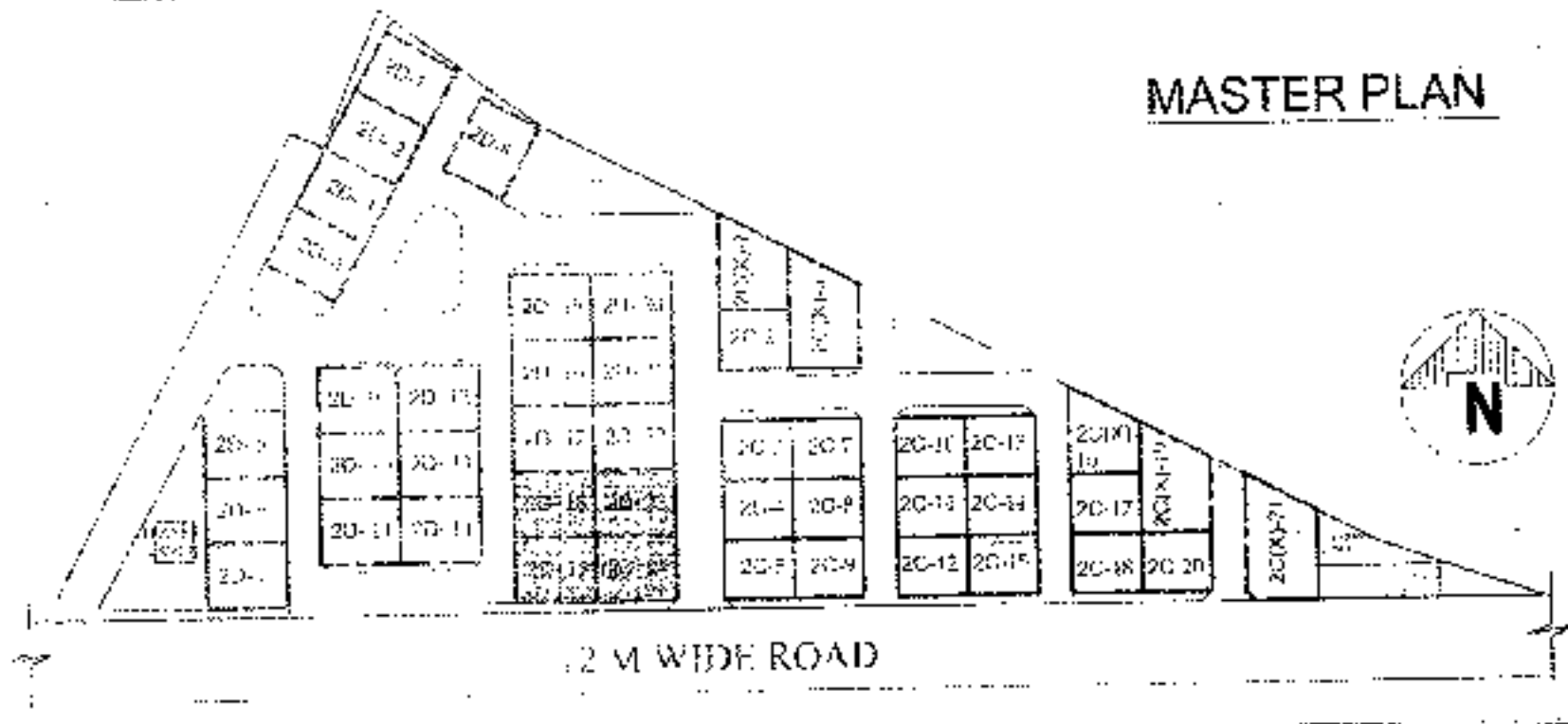
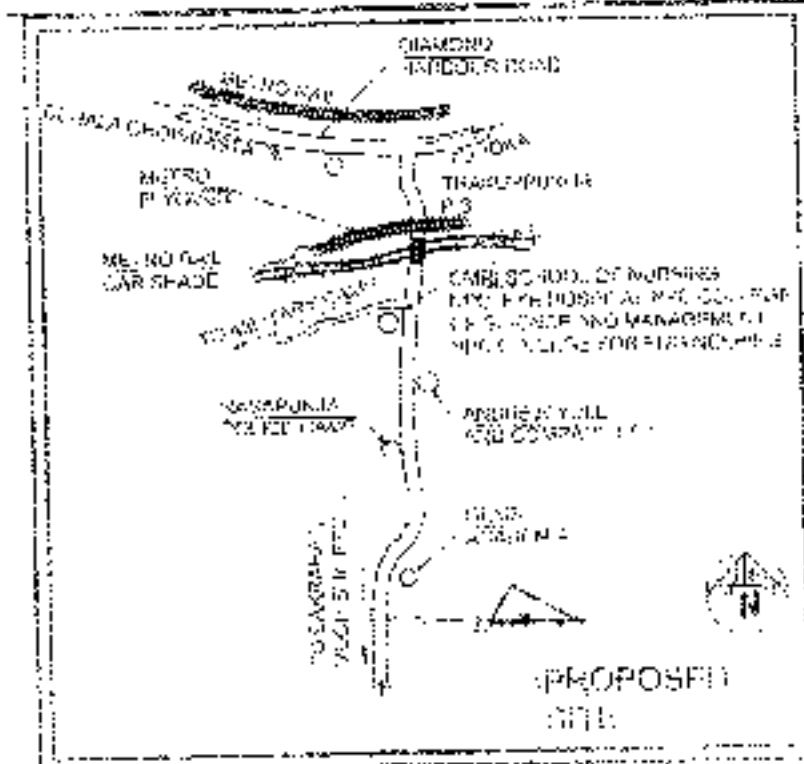
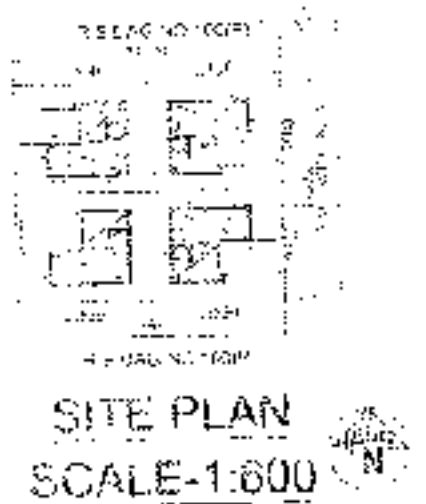

PROPOSED TWO STORIED BUNGALOW AT R.S. DAG NO.100(P) . MOUZA- UTTAR KAZIRAHT, J.L. NO -22, UNDER P.S. BISHNUPUR ,P.O. RASAPUNJA, DIST- SOUTH 24 PARGANAS, UNDER PASCHIM BISHNUPUR GRAM PANCHAYAT.

LAND AREA OF 2D-18,2D-19,2D-23,2D-24:
(113.76+113.76+113.76+113.76) = 455.04 SQ.MT
= 4898.05 SQ.FT = 6 KATHA - 12 CHAITAK - 38.05 S.FT.

AREA STATEMENT OF ONE BUNGALOW:
GROUND FLOOR BUILT UP AREA = 50.86 SQ.M
= 547 SQ.FT.
FIRST FLOOR BUILT UP AREA = 51.68 SQ.M
= 558 SQ.FT.
TOTAL BUILT UP AREA = (50.86+51.68)SQ.M
= 102.54 SQ.M
= 1104 SQ.FT.
NUMBER OF PARKING = 1 NOS.

TOTAL NUMBER OF BUNGALOWS = 4 NOS.
TOTAL BUILT UP AREA OF 4 NOS BUNGALOWS
= (102.54 X 4) SQ.M
= 410.16 SQ.M = 4415 SQ.FT
TOTAL NOS OF PARKING = 4 NOS.

I CERTIFY THAT ALL THE ARCHITECTURAL DRAWINGS OF PROPOSED TWO STORIED BUNGALOW AT R.S. DAG NO 100(P), MOUZA-UTTAR KAZIRAHT, J.L. NO 22 UNDER P.S. BISHNUPUR, P.O. RASAPUNJA, DIST- SOUTH 24 PARGANAS, UNDER PASCHIM BISHNUPUR GRAM PANCHAYAT HAVE BEEN PREPARED BY ME COMPLYING WITH THE PROVISIONS OF THE NATIONAL BUILDING CODE 2005 AND THE WEST BENGAL MUNICIPAL BUILDING RULES 2007. NO SUCH WRONG AND INCORRECT INFORMATION HAS BEEN FURNISHED BY ME INCLUDING AREA CALCULATION CHARTS IN THIS DRAWINGS AND NO VIOLATION OF THE PROVISIONS OF THESE RULES WILL BE FOUND IN ANY OF THE DRAWINGS AND DOCUMENTS SUBMITTED TO THE SANCTIONING AUTHORITY FOR OBTAINING SANCTIONS.

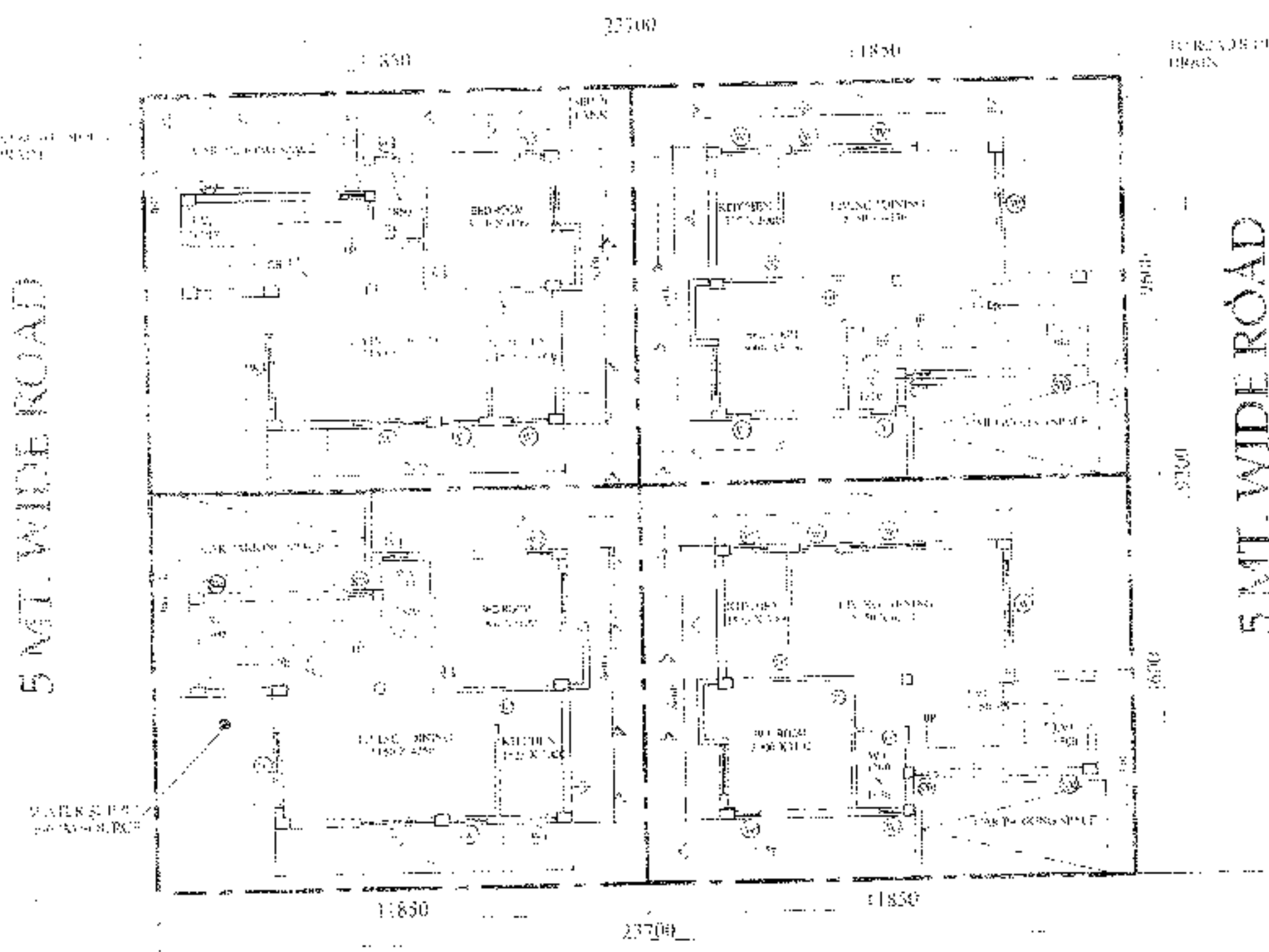
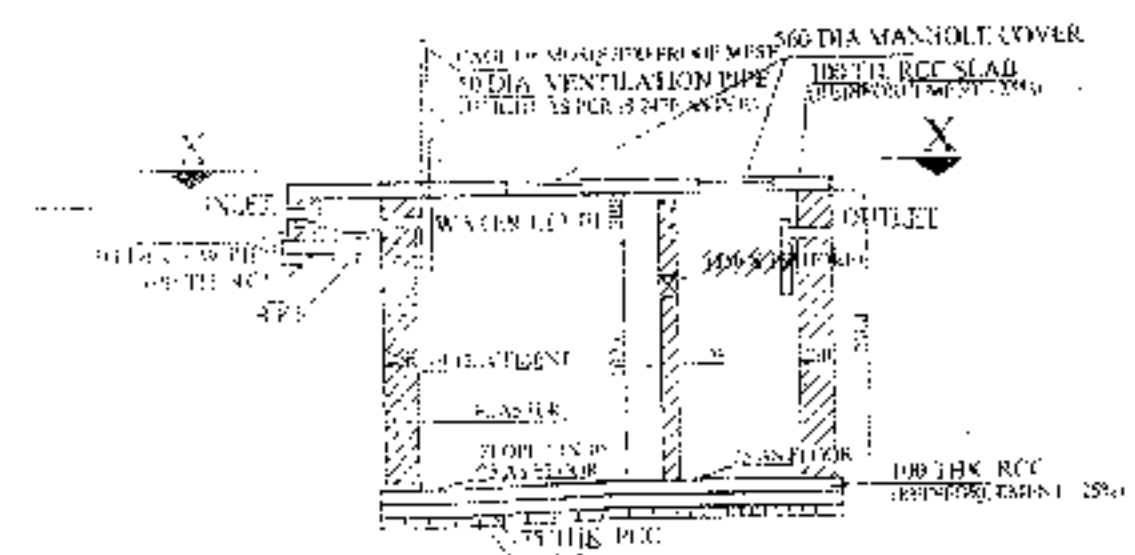

Atanuj C.
Atanuj C.
Chartered Architect
CA/2010/47702

Signature of Architect / Engineer

APPROVAL:

Attested:
4415 Sq.Ft
11038 F
thirty eight only
10.08.2023

Atanuj C.
Atanuj C.
Director

AUTHORIZED SIGNATORY

OVERALL SITE PLAN SHOWING GROUND FLOOR PLAN WITH SEWERAGE LAYOUT, SITE PLAN, LOCATION PLAN, MASTER PLAN & SEPTIC TANK DETAIL.

DRAWN BY: DEBISMITA DEBBISSA
CHECKED BY: ATANUJ C.
SCALE: 1:100 DATE: 02.08.18
SUBMISSION DRAWING

DRAWING NO. GEMS-SANC-ARCH-PH-2-BUNG- 2D-18, 2D-19, 2D-23, 2D-24 / 01

বিবিধ প্রাপ্তির রসিদ

পশ্চিম বিষ্ণুপুর গ্রাম পঞ্চায়েত

43

বিষ্ণুপুর ১নং পঞ্চায়েত সমিতি, জেলা-দক্ষিণ ২৪ পরগণা।

Bhuberia Construction PVT. LTD

যাহার কাছ থেকে পাওয়া গেল

ক্রিকানা

Uttar Kajirhat

11038

টাকা(কথায়)

Eleven thousand thirty eight

নগদে/ চেক নং

শাখা

Building permission

তাং

Fees

বাক

বাবদ গৃহীত হইল। তারিখ

24/8/20

ক্রমার খাত :

বিশদ বিবরণ (যদি কিছু থাকে)

সচিব বা অনুমোদিত কর্মচারী

তাং সহ স্বাক্ষর

ওপরিদর্শকের তাং সহ স্বাক্ষর

বিঃ দ্রঃ- দুই দিকে কালি আছে এমন কার্বন ব্যবহার করিতে হইবে।

বিবিধ প্রাপ্তির রসিদ

পশ্চিম বিষ্ণুপুর গ্রাম পঞ্চায়েত

১১

বিষ্ণুপুর ১নং পঞ্চায়েত সমিতি, জেলা-দক্ষিণ ২৪ পরগণা।

মাহার কাছ থেকে পাওয়া বেশ

Arjun Bhutoria PVT LTD

ঠিকানা

Utter Kajirhat

110,387
Only

টাকা (কথায়)

Eleven thousand thirty eight

নগদে/ চেক নং

শাখা

Dangor Dert

তাং

ব্যাঙ্ক
বাবন গৃহীত হইল। তারিখ

24/8/20

জমার খাতঃ

বিশদ বিবরণ (যদি কিছু থাকে)

সচিব বা অনুমোদিত কর্মচারী
তাং সহ স্বাক্ষর

তত্ত্বাবধায়কের তাং সহ স্বাক্ষর

বিঃ দ্রঃ- দুই মিকে কপি আছে এমন কার্যন ব্যবহার করিতে হইবে।

গ্রামপঞ্চায়েত এলাকার মধ্যে কাঠামো বাড়ি নির্মাণ বা বর্তমান বাড়ি বা কাঠামো পরিবর্ধন বা পরিবর্তন করার জন্য আবেদন পত্র (দুই প্রত্ন দাখিল করতে হবে)

প্রতি

প্রধান,

পশ্চিম বিষ্ণুপুর গ্রাম পঞ্চায়েত

আমি Bhutoria, Khutoria, Bhutoria Construction Pvt. Ltd. সি.এস/আর.এস

100 (P)

দাগ নং Uttar Kangra, etc. জে. এল. 2/3

খানার জমির উপরে একটি নতুন বাড়ি/কাঠামো তৈরী করতে বা বর্তমান বাড়ি বা কাঠামোতে পরিবর্ধন/পরিবর্তন করার জন্য টাকা টি আদায় দিয়ে আবেদন করছি যার চারিদিকের সীমানা নিম্নরূপ :

পূর্ব —

পশ্চিম —

উত্তর —

দক্ষিণ —

- ২। আমি এতদ্বারা ঘোষণা করছি যে, আমি যে জমির উপর নতুন বাড়ি/কাঠামো তৈরী করতে বা বর্তমান বাড়ি বা কাঠামোতে পরিবর্তন/পরিবর্ধন করার জন্য আবেদন করছি সেই জমির দায়মুক্ত সন্থ, দখল ও মালিকানা আমার কাছে আছে। আমার এই দাবির সপক্ষে আমি প্রয়োজনীয় প্রমাণ পত্র পেশ করছি।
- ৩। আমি অঙ্গীকার করছি যে, সমস্ত সীমানা থেকে অন্ততঃ এক মিটার দশ ভাগের নয় ভাগ ছাড় দিয়া প্রস্তাবিত কাঠামো বা বাড়ির দেওয়াল তৈরী করব।
- ৪। আমি প্রস্তাবিত নির্মাণের দুই/তিন প্রত্ন জমির নক্সা জমা করলাম।
- ৫। আমি আরও অঙ্গীকার করছি যে, বাড়ির নক্সাতে গ্রামপঞ্চায়েত যে সমস্ত পরিবর্তনের নির্দেশ দেবে তা সঠিক ভাবে মেনে নির্মাণ কার্য করব।
- ৬। আমি এতদ্বারা আরও ঘোষণা করছি যে, কলকাতা মহানগর এলাকায় অথবা কোন বিমানবন্দরের পাশে বা কাছে যা কোন প্রতিকূলতা সৃষ্টি করতে পারে, কোন সংরক্ষিত এলাকার মধ্যে কোন নির্মাণ কার্য করছি না।
- ৭। আমি আরও অঙ্গীকার করছি যে, বাড়ির নক্সার অনুমোদিত কপি সমেত অনুমতি পাওয়ার আগে বা অনুমতি প্রদানের নির্ধারিত সময়সীমার আগে আমি নির্মাণ কার্য শুরু করব না।
- ৮। আমি এতদ্বারা আরও অঙ্গীকার করছি যে, সংশ্লিষ্ট বিধি বা নিয়মাবলী অনুযায়ী গ্রাম পঞ্চায়েত যদি আরো কি কার্য করে তা জমা দিতে বাধ্য থাকব।

Bhutoria Construction Pvt. Ltd. (যদি প্রয়োজ্য নয় সেগুলি কেটে দিতে হবে)

স্বাক্ষর

DIRECTOR

পূরো নাম

Bhutoria, Khutoria, Bhutoria Construction Pvt. Ltd.

ঠিকানা

S. S. Road, H. S. Block, Room No. 6, Khatima, Faridkot, West Bengal.

তারিখ

সরনী - ১

নতুন কাঠামো বা বাড়ি নির্মাণ বা পরিবর্ধন বা পরিবর্তন করার জন্য দেয়াকি

গ্রাম পঞ্চায়েতের এলাকা	নতুন গৃহ নির্মাণ বা পরিবর্ধন বা পরিবর্তন	কাঁচ খড়ি	আমা পাকা বাড়ি		পাকা বাড়ি যেকোন মোটা আয়তনের প্রতি কোয়ার ফুটের ডিজিটে	
			বসবাসের জন্য নির্মাণ	ব্যবসার জন্য নির্মাণ	বসবাসের জন্য নির্মাণ	ব্যবসার জন্য নির্মাণ
(১)	(২)	(৩)	(৪)	(৫)	(৬)	(৭)
গ্রাম পঞ্চায়েত কে এম ডি এ বা অন্য কোন ডেভলপমেন্ট অথরিটির বা উন্নয়ন কর্তৃপক্ষের এলাকার বাইরে হলে	নতুন গৃহ নির্মাণ	৬০.০০ টাকা	১৫০.০০টাকা	৩০০.০০টাকা	৫০ পরলা	১ টাকা
	পরিবর্ধন বা পরিবর্তন	নাই	১০০.০০টাকা	২০০.০০টাকা	৫০ পরলা	১ টাকা
গ্রাম পঞ্চায়েত কে এম ডি এ বা অন্য কোন ডেভলপমেন্ট অথরিটির বা উন্নয়ন কর্তৃপক্ষের এলাকার ভিতরে হলে	নতুন গৃহ	৮০ টাকা	২৫০.০০টাকা	৫০০.০০টাকা	১টাকা ৫০পর	২টাকা ৫০পর
	পরিবর্ধন বা পরিবর্তন	নাই	১৫০.০০টাকা	২৫০.০০টাকা	১টাকা ৫০পর	২টাকা ৫০পর

বসতবাড়ি তৈরীর নিয়ম বিধি

- ১। রাজ্য সরকার এ বিষয়ে যেমন নির্দেশ সেবেম সেই নির্দেশ মেনে চলতে হবে।
- ২। জমির চারপাশে ৯০ সেন্টিমিটার সায়না প্রাচীর দেওয়া যাবে (প্রাচীর যদি ইট বা কংক্রিটের হয়)
- ৩। দুটি বাড়ির মাঝে অবশ্যই ১.৮০ মিটার দূরত্ব থাকতে হবে।
- ৪। সর্বোচ্চ ১৫ মিটার উঁচু বাড়ি করা যবে।
- ৫। বাড়ির মধ্যকার প্রকৃতি ঘর ৬ বর্গমিটারের কম হবে না এবং ২.২০ মিটারের কম চওড়া হবে না।
- ৬। রান্নাঘরে ৩ বর্গমিটারের কম হবে না এবং ১.৫০ মিটারের কম চওড়া হবে না।
- ৭। পৃথক পায়খানা এবং স্নানাগার থাকলে তার প্রত্যেকটিতে কমপক্ষে ০.৮ বর্গমিটার* করতে হবে এবং কমপক্ষে ০.৮৫ মিটার **চওড়া করতে হবে। আর যদি পায়খানা এবং স্নানাগার একসাথে হয় তাহলে কমপক্ষে ১.৫০ বর্গমিটারের করতে হবে এবং চওড়া কমপক্ষে ০.৯০ মিটার করতে হবে।
- ৮। ঘরগুলি উচ্চতা যেকোন থেকে কমপক্ষে ২.৬০ মিটার করতে হবে। আর রান্নাঘর, স্নানঘর, পায়খানা, বারান্দার উচ্চতা কমপক্ষে ২.১০ মিটার করতে হবে।

বি. নং ১:- আবেদনকারীকে ৪নং ফর্ম দুই প্রস্থ দরখাস্ত গ্রামপঞ্চায়েতে জমা দিতে হবে। দরখাস্তের সঙ্গে বাড়ির দুই প্রস্থ নকশা জমির মালিকানা - সংক্রান্ত মিলিত ও অন্যান্য নথিপত্রের কপি জমা দিতে হবে। এই ৪নং ফর্ম গ্রাম পঞ্চায়েতের কাছ থেকে কিনতে হবে।

* ১ বর্গমিটার = ১০.৭৬৩৯৩৯ বর্গফুট। ** ১ মিটার = ৩ ফুট ৩৩৭ ইঞ্চি।

গ্রামপঞ্চায়েত এলাকার কাঠামো নির্মাণের বা গৃহ নির্মাণের বা
গৃহের কোন অংশ নির্মাণের বা গৃহের কোন অংশ বর্ধনের
অনুমোতি প্রাপ্তির জন্য প্রদেয় আবেদন পত্রটি বাতিল

মাননীয় প্রধান

পশ্চিম বিষ্ণুপুর গ্রাম পঞ্চায়েত

সহায়ক/সহায়িকা,

কাঠামো নির্মাণের/গৃহ নির্মাণের/গৃহের কোন অংশ নির্মাণের/গৃহের কোন অংশ বর্ধনের জন্য আপনাকে
সিদ্ধি আমার _____ (মহ) _____ (তারিখ) দরখাস্তটি বাতিল হওয়ার
আপনার _____ (নং) _____ (তারিখ) রসিদ বলে অস্বীকৃত
_____ (টাকা) ফেরত পাইবার জন্য আপনাকে অনুরোধ করছি।

Bhutoria Construction Pvt. Ltd.

[Signature]

Director

আবেদনকারীর স্বাক্ষর

তারিখ

আবেদনকারীর ঠিকানা

আবেদনকারীর পিতা/স্বামীর নাম

(ঠিকানা-র) স্ত্রী/স্বামী

কে

(টাকা) প্রদান করা হইবে।

তারিখ

পশ্চিম বিষ্ণুপুর গ্রামপঞ্চায়েত

প্রধানের স্বাক্ষর

পশ্চিম বিষ্ণুপুর গ্রামপঞ্চায়েত

(ঠিকানা-র) স্ত্রী/স্বামী

কে

(টাকা) প্রদান করা হইবে।

তারিখ

পশ্চিম বিষ্ণুপুর গ্রামপঞ্চায়েত

প্রধানের স্বাক্ষর

পশ্চিম বিষ্ণুপুর গ্রামপঞ্চায়েত