

LAND DEED

OF

AVA RANI CHATTERJEE

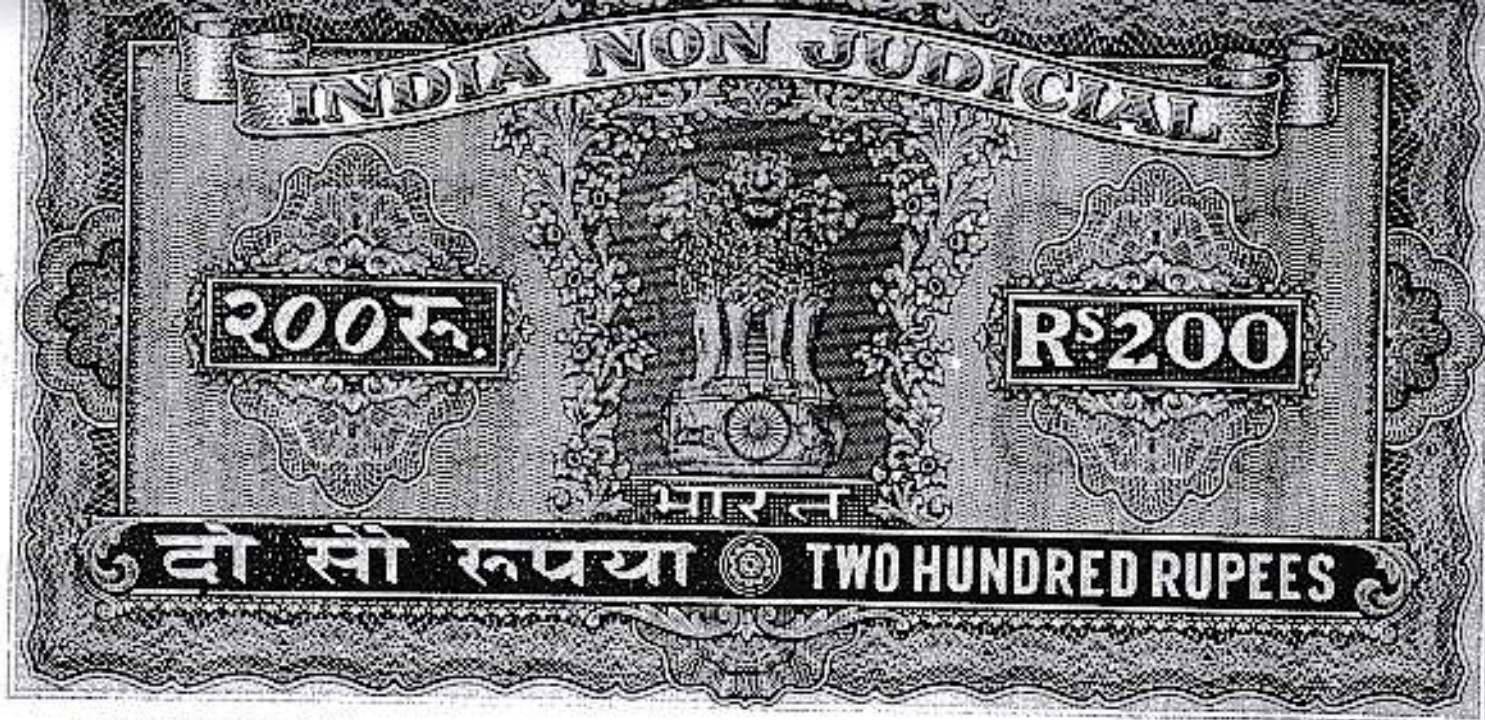

Section 2 of W. B. Act
 Non-agricultural Tenancy Act duly Stamped
 is exempted from or does not require Stamp
 duty under the India Stamp Act 1899 &
 also as amended by W. B. Stamp
 Act XVII of 1984.



STAMPS PAID

₹ 1.50 only

₹ 43.50
 ₹ 5.50
 ₹ 7.50
 ₹ 49.00

[Handwritten signature]

Sub-Registrar of Alipore at Alipore
 Dist. W. Paschim.

Sanjib Kumar Banerjee

মূল্য বিক্রয় কোবালা মূল্য ৭০০০ টাকা মাত্র।

কোবালা গ্রহীতা : - ঈশতি নাভাবানী চ্যাটার্জি, শ্রীমতী পালকড়ি চ্যাটার্জি, ঈশতি হিন্দু, পেশা গৃহস্থালী, সর্দি গঙ্গানন্দলা বোড, পশ্চিম পুটিয়ারা, ধান্য বেহালি, মেলা ২৪ পর্বগণা, কলিকাতা - ৪১।

কোবালা দাতা : - শ্রী সর্কেশ্বর বন্দ্যোপাধ্যায়, পিতা শ্রী নাথব চন্দ্র বন্দ্যোপাধ্যায়, ঈশতি হিন্দু, পেশা ব্যবসায়ী, সর্দি ৩৬সি, বুদ্ধেন বোড, ধান্য বাসিগঞ্জ, মেলা ২৪ পর্বগণা, কলিকাতা - ১৯।

কমর বালিয়া মাগের কমবেশ ১০।৩৫ তিন কাঠা ছয় ছটাক পর্য্যন্ত -

স্বাক্ষরিত, বাস্তবতা মিত্র মায় সর্ব প্রকার গমননা গমনের সুযোগ সুবিধা সহ

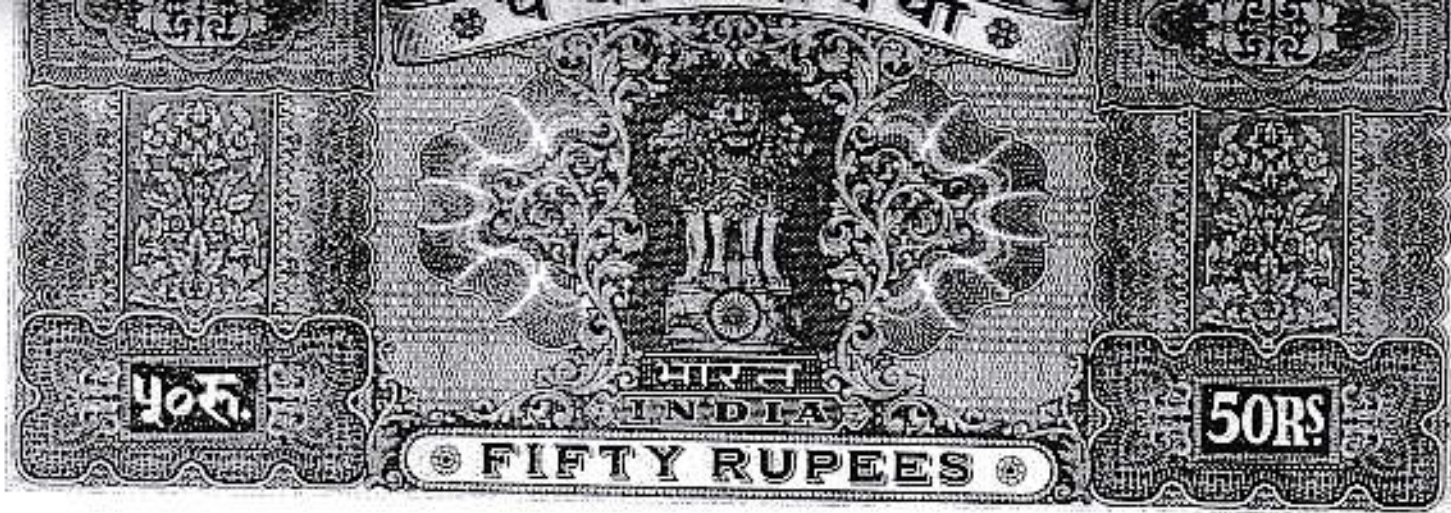

২

Carleton Bengi

সহ ও সর্ব প্রকারে ও যাবজীয় ইচ্ছামেন্ট সুত্বে ও বর্জ সুত্বে নিঃসৃতীয় নাক বিক্রয়
কোবালা পত্র মিদে কার্য্য কাগে ৪ -

জেলা ২৪ পরগণা, খানা বেহালা, নাউখ সুবাববন মিউনিসিপ্যালিটি

এলেকাধিন জেলা ২৪ পরগণা কালেকটোবিব ২৩৯নং তৌজি ভুক্ত পরগণা মাগুব
মৌজা হবিদেবপুর, জেঃ এঃ নম্ব ২৫, বেঃ সাঃ নম্ব ৩৫ উক্ত মৌজাব গত
জিলা জবিগেব ৪৯৯নং প্রতিমান শিখিত ৮নং দাগেব অনুর্ত জমি পত্র কোবালা
দাতা নামি ও নামাব বগব সুবিকগেব টেকিক ওয়াবেল সূত্রে প্রাপ্ত সম্পত্তি
থাকে উহাতে নামবা সকল সুবিকে একত্রে এলমালে ও অবিভক্ত অংশে সুভবান
দখলিকাব থাকা কালিন নামাদেব নিজেদেব হিতার্থে ও সুবিধার্থে নামাদেব
বগব সুবিক যোগনাথ ব্যানার্জি মহশিব পত্র মালিপুর ২য় এটাঃ নবময় যাহা
হাশি ৬৮ত নবময় আদালত হইতেছে উক্ত নবময় আদালতে ১০।৫১নং এক -

দেওয়ানী পোর্টিশন মোকদ্দমা দায়েব কবেন । উক্ত মোকদ্দমা বিচারে প্রিমিসি



Carleton Bery

प्रिन्सिपलनामी अड्डनी सिध, कबतः उहा काईनाल अड्डनी कबिया उड. काईनाल
 अड्डनी छाबिडे दिया २७।७९ देणुयानी छाबिडु थावा थामादेव पुजेकरेव
 अल्ल गृधक कबिया दिया कमिशनारु वावुव थावा गृधक गृधक जावे दखल लईया
 नई । उड. पार्लिमेन मते उपबोडु ४९९९९ थजियान लिखित ८९९ दानेव अमिडु
 मदेथा थामारु १०७ अल्ल १।० १०७९ ट्केयारु किटि अमि थामारु अल्ल
 पडियाहेछे उ थाहा वर्तमाने थामारु थामे उ गृध दखले थाहेछे एवे थाहाते
 थामि गृधक जावे छाबिडु थावा वीजिनत थामि दखल लईया निज थामे सुडवान उ
 दथलिकारु थाहि । एइकणे उड. सम्पति थामारु वर्तमाने वानसुान हईते देथा -
 मुना कवा वा पबिचलिना कवा एकानु असडुव विधाय उड. १।० १०७९ ट्केयारु
 किटि अमि सुडु सुडु प्रटे विजत. कबिया गमना गमनेवु सर्व प्रकारु नुयोण नुविधा -

Carlisle - Beng.

সুবিধা সহ বিক্রয় ঘোষণা কৰিলে আপনি উহাৰ মধ্য হইতে অত্র সাধ দাখিলী
 নকসাব লাল বংশেব বৰ্তাব ঘাৰা চিহ্নিত ও গীমাবধ, বাংলা মাপেব ক্যবেল
 ১৩১.৩৫ চেকায়াব কিত জমি বেলমোঙা ৭০০০ সতি হাজাব টাকা মাত্ৰ মূল্যে
 ঋণিদেব পুলাব কৰিলে আপনি উহাৰ বৰ্তমান সৰ্বোচ্চ বালাব মূল্য জ্ঞাত হইয়া
 উক্ত সম্পত্তি বেলমোঙা ৭০০০ সতি হাজাব টাকা মূল্যে আপনাব সহিত বিক্রয়
 সাব্যস্ত পূৰ্বক অন্য তাবিধে পণেব যাবতীয টাকা নিম্ন ছায় মেতিবেক আপনাব
 নিকট হইতে একফাশিন নগদ বুঝিয়া পাইয়া প্ৰাপ্তি সূকাৰে নিম্ন তলীল বৰ্ণিত
 সম্পত্তি যাহা অত্র সাধ দাখিলী নকসায় লাল বংশেব বৰ্তাব ঘাৰা চিহ্নিত ও
 গীমাবধ, হইল উক্ত সম্পত্তি বিক্রয় কৰিয়া বিক্রীত সম্পত্তি স্বীতিমত সীমানা
 সহব্দ পূৰ্বক আপনাকে ঋসি দখল দিয়া উহাৰ দখল আপনাব অনুকুলে পৰিত্যগ
 পূৰ্বক চিবুকালেব অন্য নিঃসৃত্ত ও দখলিত্য হইলম । নিম্ন তলীল বৰ্ণিত বিক্রীত
 সম্পত্তিতে আপাব যাহা কিছু নৃত্ত, সূমিত্ত, দখল, অধিকাৰ, ফু, হকিয়াৎ আদি ছিল
 বা নাহে তাহা অত্র সতি বিক্রয় কেবালা বলে চিবুকালেব অন্য ধুল ও
 বিলুপ্ত হইয়া আপনাতে বৰ্তাইল আপনি অন্যকাৰ তাবিধ হইতে উক্ত বিক্রীত
 নিম্ন তলীল বৰ্ণিত সম্পত্তিতে আপাব যাবতীয নৃত্তে সূভবান ও মাদিক দখলকাৰ
 হইয়া মাদিক সূকাৰে ও সূনীয মিউনিসিপালিটীতে আপাব নামেব পৰিবৰ্তে
 আপনাব নিজ নাম পত্তন পূৰ্বক যথাযথ কৰ ও ট্যাকনাডি আদিয়ে দান, বিক্রয়,
 বেধ, বহকাদি প্ৰভৃতি সৰ্ব প্ৰকাৰ হস্তান্তৰ, বনান্তৰ ও অবনান্তৰাদিৰ সমতা যুক্ত
 পুত্ৰ পৌত্ৰাদি ওয়াবিশাক্ষণ ও সূলাতিথিও পণত্ৰমে পৰম সূত্ৰে যদুচ্চ মত ভোগ

Sardar Bhai

ভোগ দখল ও ব্যবহার ক্রিতে থাকুন তাহাতে আমি বা আমার ওয়ারেপলানগণ ও
 সুলভিভিষ্ণু গণের দের কোনদিন কোনরূপে ওজর আপত্তি ক্রিতে বা বাধা
 দিতে পারিব না বা পারিব না দিলেও তাহা সর্বত্র সর্বদালভে নামক
 ও বাজি গণের অত্র কোবালা বদবৎ থাকিবে ।

একশে প্রচার, প্রকাশ ও শরীকার ক্রিতেছি যে, নিম্ন ভদনীল বর্ণিত
 বিক্রীত সম্পত্তি আমি ইতিপূর্বে আর কোথাও বা কাহারও সহিত বিক্রয়
 অন্য কোন চুক্তি পত্রাদি ক্রি নাই বা বায়না বাবদ কোন টাকা দই নাই বা
 মৌখিক কাহারেও কোন কথা দিই নাই বা আমি কাহারও বেনামদার নহি
 বা এই সম্পত্তি কোন বেনামি সম্পত্তি নহে বা মালিক কর্তৃক বাকী কবের দায়ে
 কোনরূপ নিগাম বিক্রয় হয় নাই বা কোনরূপে ক্রোকাবেদ, নাই বা ইহার
 বিক্রয়ে, কোন মালি মোকদ্দমা দায়ে নাই বা আদালত কর্তৃক কোনরূপ -
 নিষেধাজ্ঞা জারি নাই বা কাহারও জামিনাতে আবদ্ধ, নাই বা আমি কাহারও
 জামিনদার নহি বা এই সম্পত্তি কোনরূপে দেবোত্তর বা দীওত্তর সম্পত্তি নহে
 বা এই সম্পত্তি কোনরূপে দেব সেবায় অর্পিত হয় নাই বা দেব সেবায় অন্য -
 অথবা কাহারও খেবপেগেবের দায়ে আবদ্ধ, বা দিযেন বা চার্জ নাই অথবা
 দান, বিক্রয়, বোধ, বন্ধনাদির দ্বারা কোনরূপে আবদ্ধ, নাই বা সরকার বাহাদুর
 কর্তৃক পাবলিক প্রুতিষ্ঠানের অন্য বা অন্য কোন কারণে একইজিহান বা -
 বিকুইজিহান হয় নাই অথবা এই সম্পত্তি কোনটিলাদি অন্যজক আমায় উপর
 জারি হয় নাই । এই সম্পত্তি সম্পূর্ণ নির্দায় বিক্রয় অবস্থায় বিক্রয় যোগ্য -

6

Sankar Chandra Ray

যোগ্য উত্তম নৃত্তে বামাব্ব খাসে ও নৃত্ত দখলে বাছে অদ্বৈপ অবস্থায় বাপিনাকে
বিভ্ৰায কবিয়া চিব্বতবে নিঃসৃত্ত ও দখলিত্তত হইল্যম । বাপিনি বামাব্ব কথাব্ব
উপব্ব সম্পূৰ্ণ বিশ্বাসি নৃাপন কবিয়া কোন বাক্সিাদি ও বাসিহিতাদি অনুসৰ্বান না
কবিয়া খবিদ কবিলেন । বামাব্ব উপব্বোড্ড উত্তি সনুহেব্ব মদেখ কোন উত্তি
বা তাহাব্ব কোন অল্প মিথ্যা বা তক্ককী প্ৰমাণিত হইয়া বাপিনাব্ব নৃত্ত দখলেব্ব
কোনব্বাপ হানি কবে এবং তৎবাবদ যদি বাপিনাব্ব কোনব্বাপ কতি বা খেসাব্বত
হয় তবে বাসি সৰ্ব্ব পুৰাব্ব নািক্কি আইন বামলে বাসিব এবং তাহাতে বাপিনাব্ব
যাহা কিছু কতি বা খেসাব্বত হইবে উহা পুচলিত নুদ সহ উত্তবাধিকাৰীপণ ও সনুদয়
পুৰণ কবিতে বাধ্য থাকিমাম ও দিব । বামাব্ব অবৰ্ত্তমানে বামাব্ব উত্তবাধিকাৰী -
পণ বাধ্য থাকিবে ।

বামাব্ব বিক্রীত সম্পত্তি সম্বন্ধীয় বাব্বও অন্যান্য সম্পত্তি থাকিয়া
উহাব্ব কাগজাদি বাপিনাকে দেওয়া গেল না তবে বাপিনাব্ব জলব মতে বাপিনাকে
দেখাইতে ও বাপিনাব্ব খব্বচায় সাক্ষী নৃত্তপ বাদিকিতাদিতে দাখিল কবিতে বাধ্য -
থাকিমাম ।

বাপিনাব্ব নৃত্তাদি বাব্বও অধিকতব্ব দৃত্ত কব্বপেব্ব জন্য বা লেখকেব্ব জটী
বিচুাজিব্ব জন্য যদি অত্র দলিলেব্ব পেষিকতায় কোন সংশোধিত দলিল কবিয়া
দিবাব্ব প্ৰয়োজন হয় তবে বিনা পণে বাপিনাব্ব খব্বচায় উত্ত সংশোধিত দলিল
ওয়াবেপানপণ ও সূলাতিবিত্তপণত্ৰমে কবিয়া দিতে বাধ্য থাকিমাম এবং উত্ত

Sarkar's Range

উক্ত সংশোধিত দলিল অত্র মূল দলিলের একাংশ বদিয়ে গণ্য হইবে।

উক্ত বিক্রীত সম্পত্তি হইতে বাহির হইয়া পঞ্চাননজা বোভ নামক মিতেনিনিনিক্যাল বাস্তু পড়িবাব অন্য এই বিক্রীত জমির দক্ষিণ পার্শ্ব দিয়া যে ৮' পাট কিট প্রস্থ খামার দেওয়া কমন প্যাসেজ আছে উহা এবং পূর্ব পার্শ্ব ১২' বাব কিট প্রস্থ কমন প্যাসেজ আছে উহা আপনি আপনাব প্রয়োজন অন্য সদা সর্বদা ব্যবহার করিতে পারিবেন। প্রয়োজন বোধে ইলেকট্রিক, গাইট, ইলেকট্রিক কেবল, খাণ্ডার গুটিও ত্রুণ, বাস্তাব গুটিও মলেবু পাইপ ইত্যাদি লইতে পারিবেন তাহাতে কেহ কোনরূপ ওজর আপত্তি করিলে তাহা অগ্রাহ্য ও বাতিল গণ্য হইবে।

বাণ্ড প্রকাশ থাকে যে, উক্ত বিক্রীত জমির পূর্ব পার্শ্বস্থিত যে ১২' বাব কিট প্রস্থ কমন প্যাসেজ আছে উক্ত কমন প্যাসেজ অন্যত্র কম্প্লিট হয় নাই উক্ত বাস্তু খামি অন্য হইতে এক মাসের মধ্যে মালি বোঝাই ভারী গরী - চলাব উপযুক্ত বাস্তু কম্প্লিট করিয়া দিব যদি না দিই বা টালবাহনা করি তবে তাহাতে আপনাব তাহা ক্ষতি হইবে উক্ত ক্ষতি পূরণ করিতে বাধা - থাকিলিও করিব। আপনাব ববিদা জমির পশ্চিম পার্শ্ব ও নুকুমারী - চ্যাটার্জিব ববিদা জমির পূর্ব পার্শ্ব অর্থাৎ আপনাদেব উক্ত পক্ষে ববিদা জমির মধ্যস্থিত যে ৮' পাট কিট প্রস্থ প্রাইভেট প্যাসেজ দেওয়া হইল ও উক্ত - প্রাইভেট প্যাসেজটি মাত্র আপনাবাই অর্থাৎ আপনি অত্র কোবালা গৃহীতা এবং

Panchanan Banerji

টাকার জায়গা :-

সমস্ত টাকা

১০০ টাকার নোট ৭০ কেতা -

৭০০০ টাকা

মবলদগে সতি হাজির টাকা দাত।

Panchanan Banerji

ইসাদি :-

সমস্ত টাকা

Sukumar Chatterjee

Panchanan Banerji
Panchanan Banerji

42, Bangla Road

Mobile No 22, Panchara Dae Rd, Ct. 41

বেংগল টাইপসেট,
আলিপুর জঙ্গল কোর্ট।



Registrar of Allpore at Allpore
Dist- 24 Parganas.

577/15

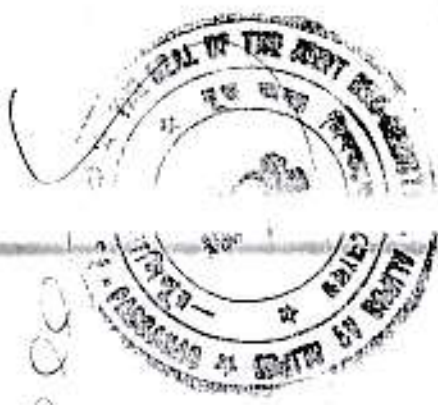

Book No. I
Volume No. 83
Pages 204-10210
Serial No. 3540
of the year 1923

Registrar of Allpore at Allpore
Dist- 24 Parganas.

13/8/23

No. 1. use

Price
13/8/23

ORIGINAL

PLAN SHOWING THE LAND AREA - 3 COT - 6 CH - 35 SFT.
AT MOUJA HARIDEVPUR, PART OF C.S. PLOT NO. 8,
J.L. NO. 25, R.S. NO. 35, KHATIAN NO. 491, P.S. BEHALA,
DISTRICT - 24 PARGANAS,

SCALE - 20'-0" = 1" INCH

Conveyed Land Shown in red border

PURCHASER - SM. AVA RANI CHATTERJEE

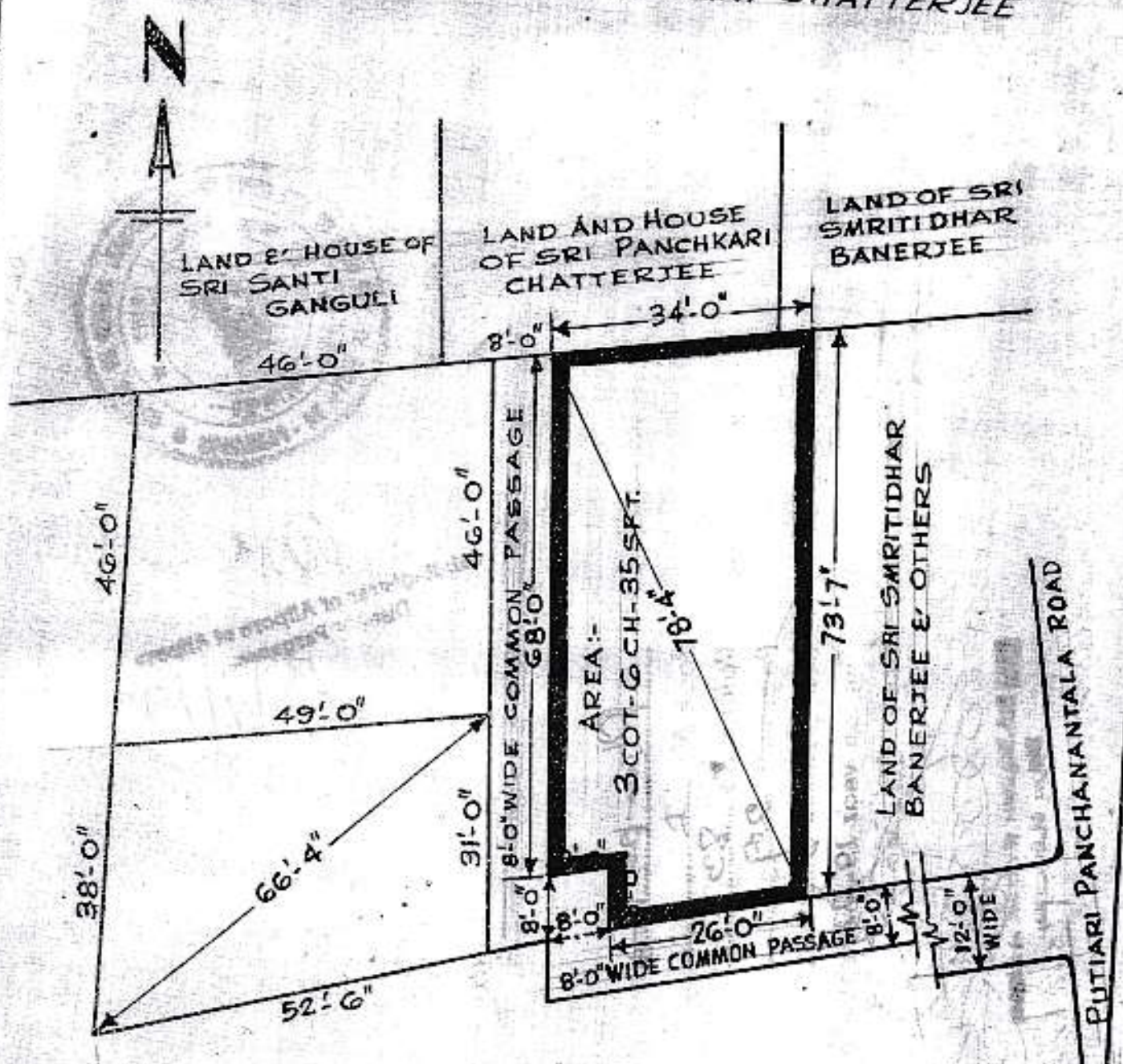

S. Chatterjee on Behalf of

DRAWN BY
GOPAL CHANDRA GHOSH
25/2A M.N. SEN LANE
CAL-40. D-24-7-73