

2935

3

3206 (4)

100Rs

Hand



Handwritten notes and signatures in the middle section, including 'Sri Subhas Chandra Ghosh' written vertically on the right.

Handwritten notes on the left side, including 'Sale - hoof' and 'A 31.50'.

Handwritten notes in the center, including 'Bomalta' and '25.9.77'.

Handwritten notes on the right side, including '25.9.77' and '8000.00'.

Handwritten notes in the bottom left, including '21 श्री अशोक चंद्र' and '22 श्री अशोक चंद्र'.

Handwritten notes in the bottom right, including 'श्री अशोक चंद्र' and '23 अशोक चंद्र'.

(Hand)

M/s APEX REALTY
Hilmi Jain
Partner

3515

2K-A-2

40 RS.

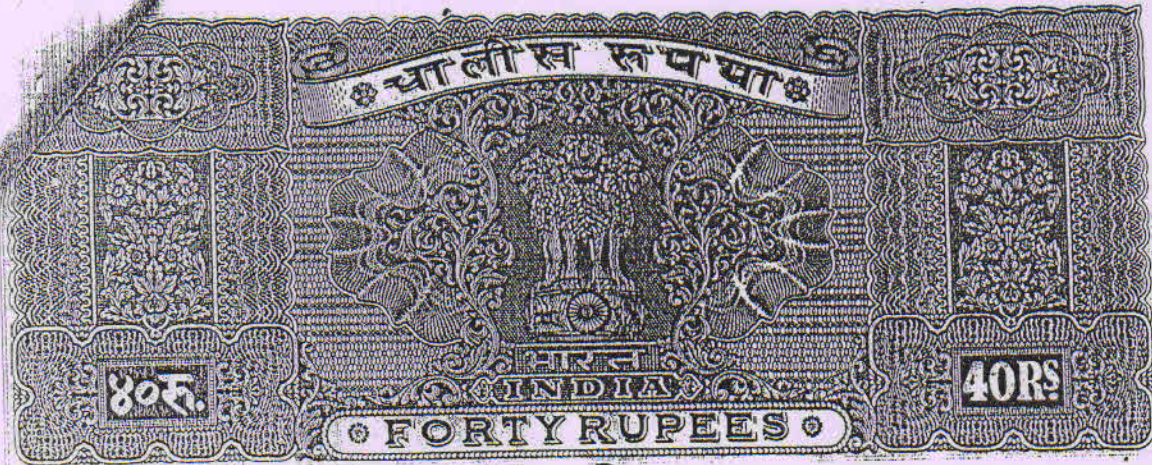

Sri Subhas chandra Mishra

कम) केंद्रित/पुस्तक को समायोजित करने के लिए
 परामर्शदाता के रूप में सेवाएं प्रदान करने के लिए
 उद्देश्य से अलग-अलग कक्षाओं में विभाजित करने के लिए
 सर्वोत्तम कोशिकाओं का उपयोग करने के लिए
 जिनका 28 अंशों में आवंटित किया गया है।
 भारतीय विद्युत नियंत्रण बोर्ड (एन.ए.सी.)
 2017, नवम्बर 2018 और 2019, नवम्बर
 2018-19, एन.ए.सी. बोर्ड द्वारा जारी किया गया।
 2018/19, एन.ए.सी. बोर्ड द्वारा जारी किया गया।
 और यह कि एन.ए.सी. बोर्ड द्वारा जारी किया गया।
 आवंटित किया गया है। 2018-19, एन.ए.सी. बोर्ड द्वारा
 जारी किया गया है। 2018-19, एन.ए.सी. बोर्ड द्वारा

M/s APEX REALTY
 Minu Jain
 Partner

20/01/2021
 20/01/2021
 20/01/2021

20/01/2021 20/01/2021 20/01/2021 20/01/2021
 20/01/2021 20/01/2021 20/01/2021 20/01/2021
 20/01/2021 20/01/2021 20/01/2021 20/01/2021
 20/01/2021 20/01/2021 20/01/2021 20/01/2021

20/01/2021 20/01/2021 20/01/2021 20/01/2021

20/01/2021 20/01/2021 20/01/2021 20/01/2021
 20/01/2021 20/01/2021 20/01/2021 20/01/2021
 20/01/2021 20/01/2021 20/01/2021 20/01/2021
 20/01/2021 20/01/2021 20/01/2021 20/01/2021
 20/01/2021 20/01/2021 20/01/2021 20/01/2021
 20/01/2021 20/01/2021 20/01/2021 20/01/2021
 20/01/2021 20/01/2021 20/01/2021 20/01/2021
 20/01/2021 20/01/2021 20/01/2021 20/01/2021

M/s APEX REALTY
 Hilmi Ghani
 Partner

Sri Subhasechandra
Prasanna

ਮਰਦਮ ਵੱਲੋਂ

ਨਕਲ ਮੁਕਾਬਲੇ ₹ 8000. 00

ਕਿਸੇ ਵੀ ਹਿੱਸੇ ਵਿੱਚੋਂ ਮੁਕਾਬਲੇ

ਕਿਸੇ ਵੀ ਹਿੱਸੇ ਵਿੱਚੋਂ ਮੁਕਾਬਲੇ 2254 ਫੀਸ ਕੇਸ
ਮੁਕਾਬਲੇ (ਅਮਰਕ)

Sri Subhasechandra
Prasanna

ਮੁਕਾਬਲੇ
ਮੁਕਾਬਲੇ
ਮੁਕਾਬਲੇ

ਮੁਕਾਬਲੇ
ਮੁਕਾਬਲੇ
ਮੁਕਾਬਲੇ
ਮੁਕਾਬਲੇ

M/s APEX REALTY
Niraj Singh
Partner

SITE PLAN OF

DAG. No - 2075, 2076, KHNO - 125, 133.

S. No - 14, J.L. No - 9, MOUZA - SUKCHAR.

P.S. KHARDAH, DIST - 24 PARGANAS.

IRs

Note: Scale - 20 FT = 1 IN.

1. Marked Red is Owner Land.

2. Area Of Land: - 2K - 4 CH - 2 SFT.

Land OF

Sri Bhagan Ganguly.

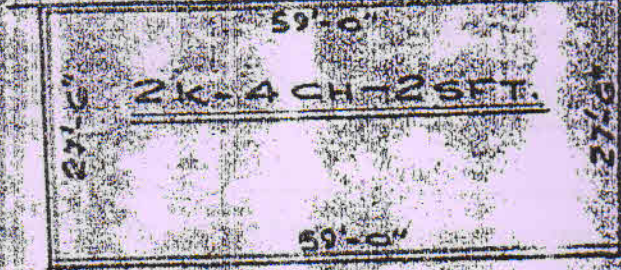

Land Of.

Sri Modan Ganguly.

Land OF
Sri Modan
Ganguly.



Sri Subhas chandra ghosh

Sri Subhas Chandra Ghosh
 125, 133
 2075, 2076

M/s. APEX REALTY
 Nilini Ghosh
 Partner

৪.৫
নব্বদাখিলা এবং বিবিধ তালিকা ৫৩৩৬
 প্রজার অংশ

২। হানার নাম ও তৌজি নং ৪৭২৩	৩। সার্কলের নাম ও তহশীল বৃকনং ৮৩৫২	৪। তহশীলদারের রাসিদ নং ৩১
৫। জমাখণ্ডী নম্বর ৮৩৫২	৬। খতিয়ান নং ১২৫	৭। দাগ নং
৮। জমির পরিমাণ ০.৩৭		৯। কাহার দ্বারা (খাজনা) দাখিল হইয়াছে

নাম ও পিতা/স্বামী:
দেবশীল রায় চন্দ্র - পুত্র ও কল্যাণ চন্দ্র -
২ এলা - কুলুয়া - ৭৬৫৪
 প্রথম কুলুয়া সুলতান কুলুয়া - (খাজনা)

সরদ খাজনা	সার চার্জ	পথ কর	পূর্ত কর	শিক্ষা কর	বিবিধ	প্রামাণ্য কর্মসংস্থান আইনে দেয়		মোট	
১২	১৩	১৪	১৫	১৬	খাস জমি বাবদ মাইসেন্স ফি ১৭ (ক)	অন্যান্য ১৭ (খ)	সার চার্জ ১৮ (ক)	সেস ১৮ (খ)	১৯
৪২৫								৪২৫	

ওয়ার্ডাল

	প্রথম সনের পূর্বকার ২০	তৃতীয় সনের বাকি ২১	দ্বিতীয় সনের বাকি ২২	চতুর্থ সনের পূর্বকার ২৩	হার	সরদ	*অগ্রিম
খাজনা					০.১৫	২৫	২৬
সার চার্জ							
পথ কর							
পূর্ত কর							
শিক্ষা কর							
খাস জমি বাবদ মাইসেন্স ফি							
অন্যান্য							
প্রামাণ্য কর্মসংস্থান আইনে দেয় (ক) সার চার্জ							
(খ) সেস							
মোট							
বাদ সিনাছ							

জমিদার
 দেবশীল রায় চন্দ্র
 পুত্র ও কল্যাণ চন্দ্র
 কুলুয়া - ৭৬৫৪

*প্রথম সনের হারের ওয়ার্ডাল প্রথা বিহীন।
 ওয়ার্ডাল প্রথার দ্বারা সারনা দেওয়া হইলে এইখানে তাহার
 পরিমাণ বিবরণ লিখিতে হইবে।

১ মোট অগ্রিম (২৫) **২৩/৫/৪০**
 (কথায়) আদায়কারী কর্মচারীর সহি

M/s APEX REALTY
 Nilim Jami
 Partner