

GENERAL NOTES

1. ALL DIMENSIONS ARE IN MM.
2. ALL EXTERNAL WALLS 250TH & 200TH & INTERNAL WALLS 125 & 75 THK UNLESS OTHERWISE MENTIONED.
3. ALL EXTERNAL WALLS 250TH & 200TH & INTERNAL WALLS 125 & 75 THK UNLESS OTHERWISE MENTIONED.
4. EXTERNAL PLASTER IS 25TH & INTERNAL PLASTER IS 15TH TH WITH 14 MORTAR.
5. SILL CONC. GRADE IS ROOM (+1.3).

SCHEDULE OF DOORS & WINDOWS

TYPE	SIZE	TYPE	SIZE	UNIT	QTY
W1	2100 x 1100	W1	1400 x 2100	1800X2100	180
W2	2100 x 1100	W2	1400 x 2100	1200X2100	180
W3	2100 x 1100	W3	1400 x 2100	900X2100	180
W4	2100 x 1100	W4	1400 x 2100	600X2100	180
W5	2100 x 1100	W5	1400 x 2100	300X2100	180
W6	2100 x 1100	W6	1400 x 2100	150X2100	180
W7	2100 x 1100	W7	1400 x 2100	75X2100	180
W8	2100 x 1100	W8	1400 x 2100	37.5X2100	180
W9	2100 x 1100	W9	1400 x 2100	18.75X2100	180
W10	2100 x 1100	W10	1400 x 2100	9.375X2100	180
W11	2100 x 1100	W11	1400 x 2100	4.6875X2100	180
W12	2100 x 1100	W12	1400 x 2100	2.34375X2100	180
W13	2100 x 1100	W13	1400 x 2100	1.171875X2100	180
W14	2100 x 1100	W14	1400 x 2100	0.5859375X2100	180
W15	2100 x 1100	W15	1400 x 2100	0.29296875X2100	180
W16	2100 x 1100	W16	1400 x 2100	0.146484375X2100	180
W17	2100 x 1100	W17	1400 x 2100	0.0732421875X2100	180
W18	2100 x 1100	W18	1400 x 2100	0.03662109375X2100	180
W19	2100 x 1100	W19	1400 x 2100	0.018310546875X2100	180
W20	2100 x 1100	W20	1400 x 2100	0.0091552734375X2100	180

SIGNATURE OF OWNER

[Signature]

DIGITAL COMMERCIALS LLP
[Signature]

SIGNATURE OF STRUCTURAL ENGINEER

[Signature]

SANJIV J. PAREKH
 M.E. (STRUCTURAL), CONSTITUTION
 REG. NO. 10410/R.T.C.

SIGNATURE OF ARCHITECT

[Signature]

Rajkumar Agarwal
 Architect
 Member of Council
 Registration No. RA/17940

TITLE (BLOCK-1)
 ROOF PLAN, ELEVATION, SECTION AT AA & BB

PROJECT
 REVISED G+H (24.0 MT.) STORED RESIDENTIAL COMPLEX
 UNDER REP. NO. B-3/REP. 05(A)/14-15 DATED 21.06.2014
 IN THE LOCALITY OF LUNARVA, WARD NO. 15, MUKHARJAN
 NO.-182, R. MANJANAN NO.-505, MULAZI-CHANDERNAGRE
 MUNICIPAL STATION ROAD (AT SANGHU MARE), WITHIN THE
 MUNICIPAL LIMITS OF THE CHANDERNAGRE MUNICIPALITY
 CORPORATION, T.S. CHANDERNAGRE, DIST.-HOoghly (WB).
 HOLDING NO.-260
 WPKD NO.-21

DATES JOB NO. 10.06.18 DEALT / CHECKED SHEET NO. 03
 10.06.18 ARCH/2018/02 ARCH/ABHA BUBHAN

SCALE 1:100

ARCHITECT
 RAJ AGARWAL & ASSOCIATES
 89, 89/2D STREET,
 KOLKATA - 70

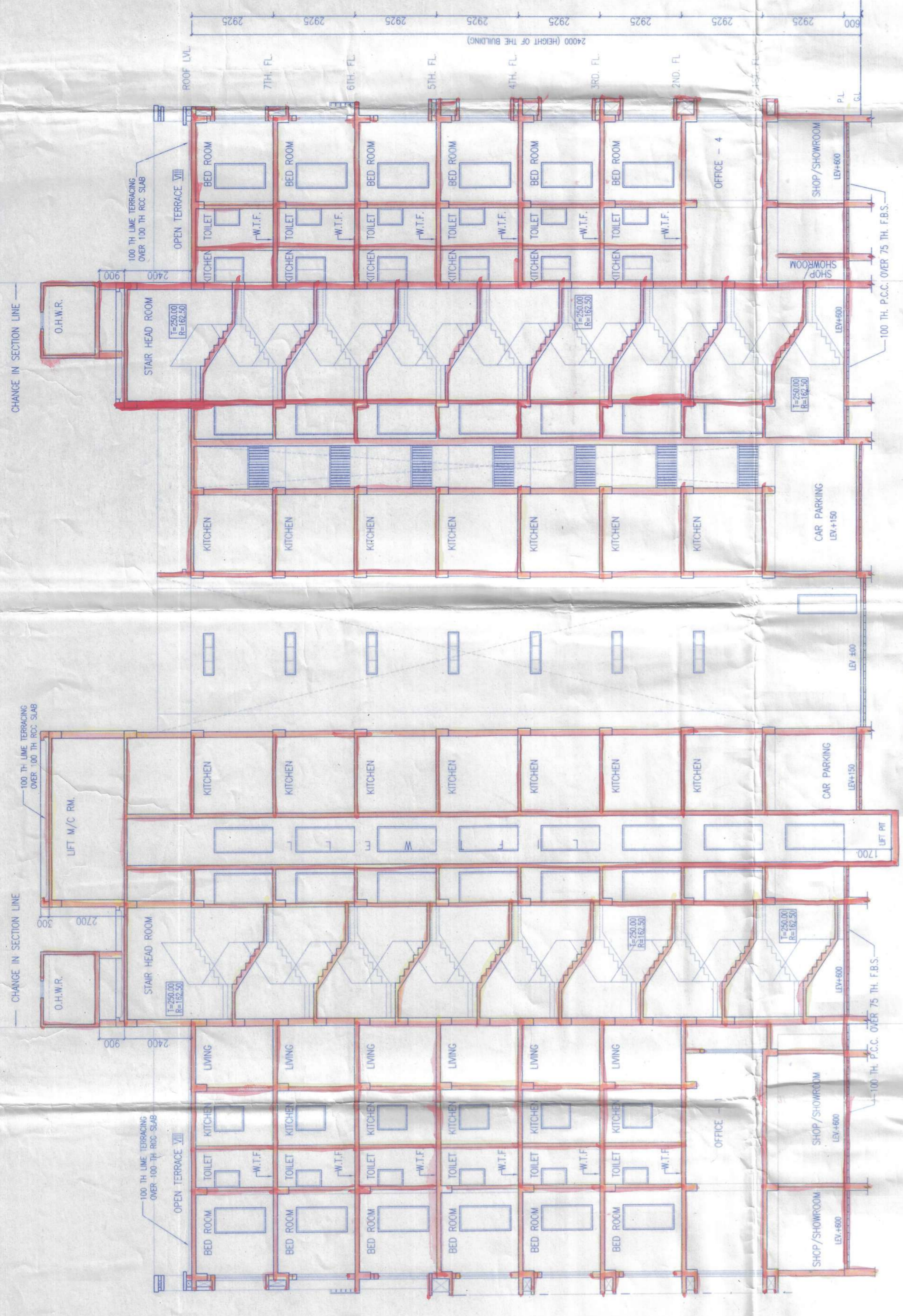

SECTION AA

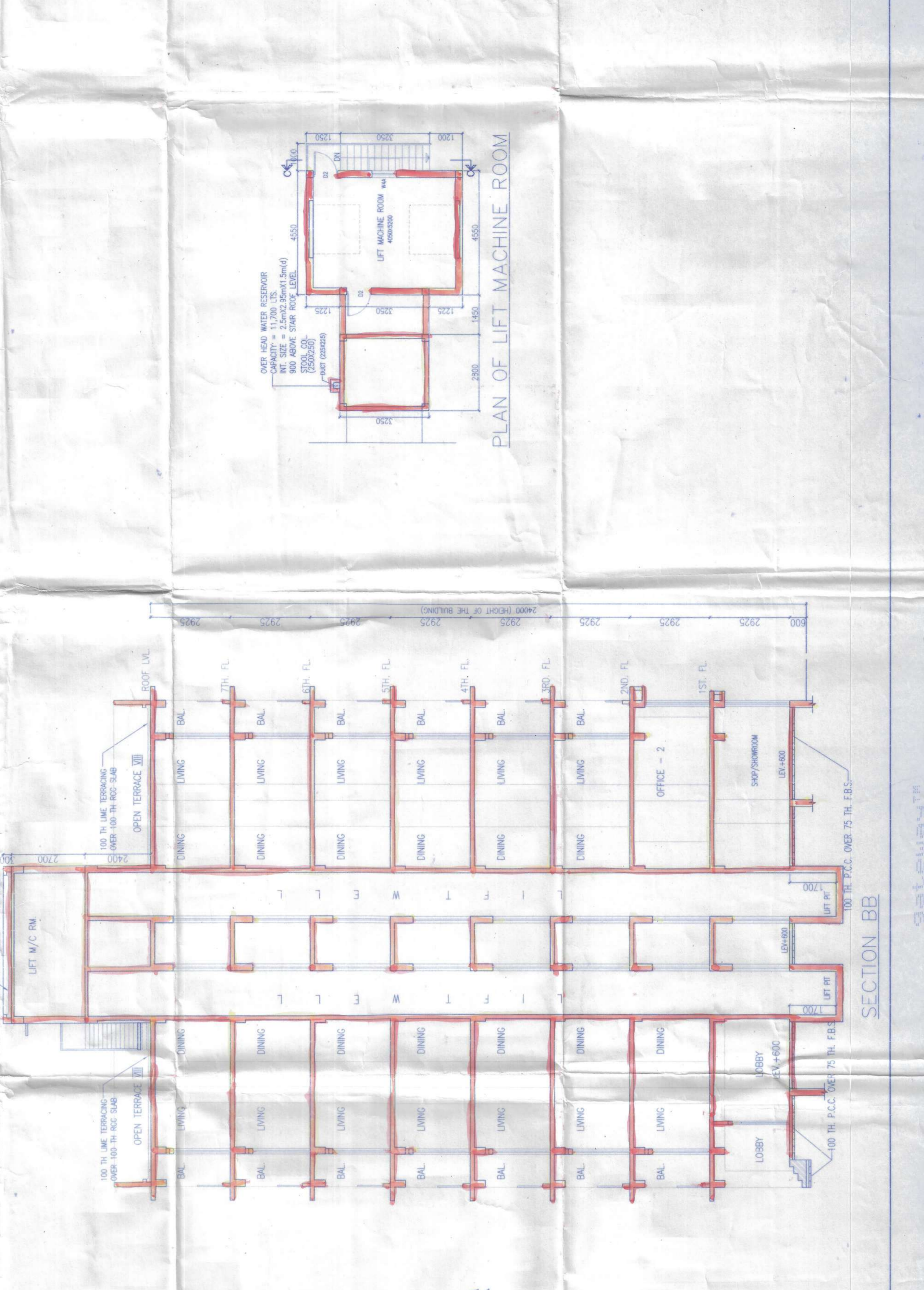

SECTION BB

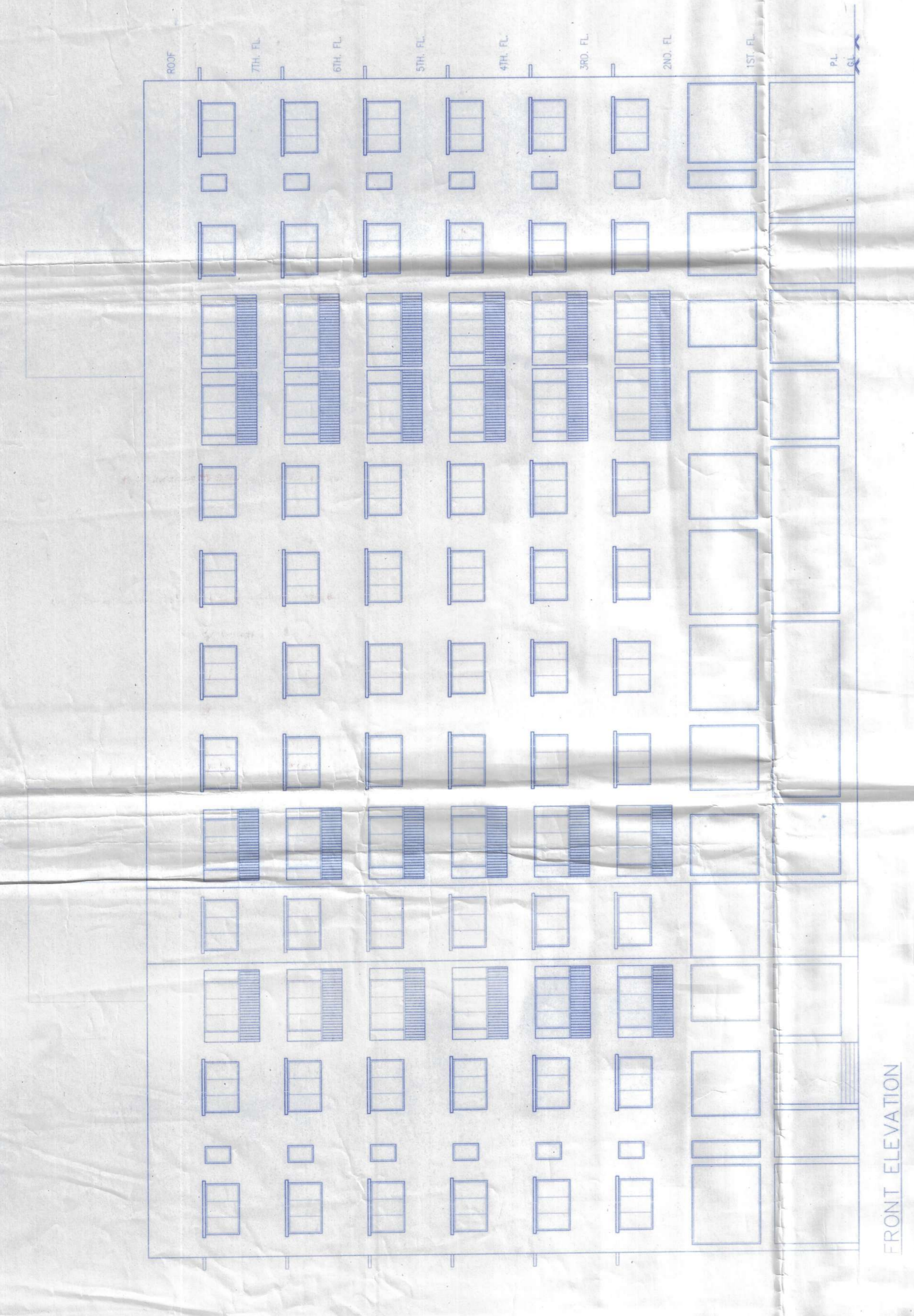

FRONT ELEVATION

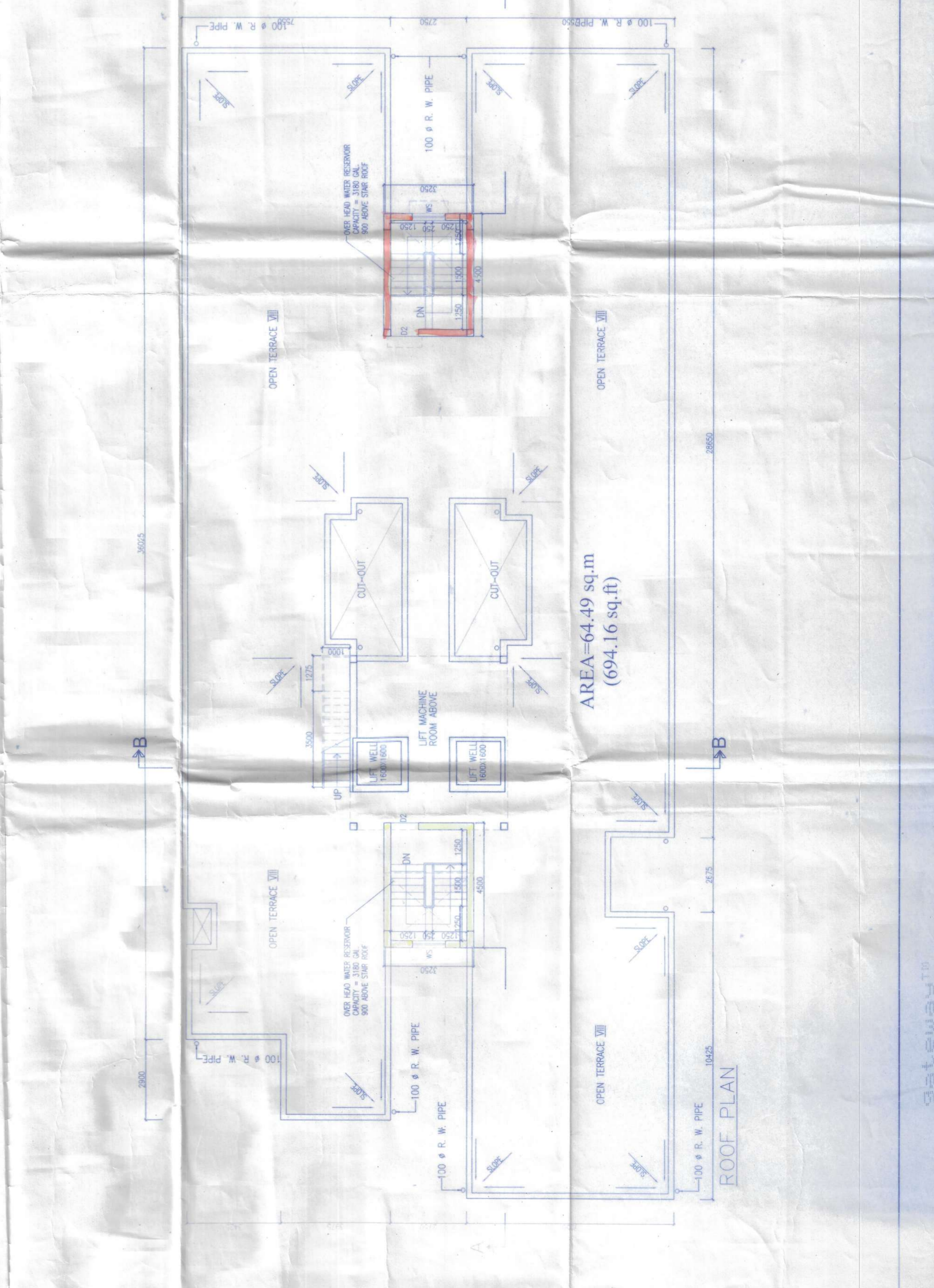

ROOF PLAN

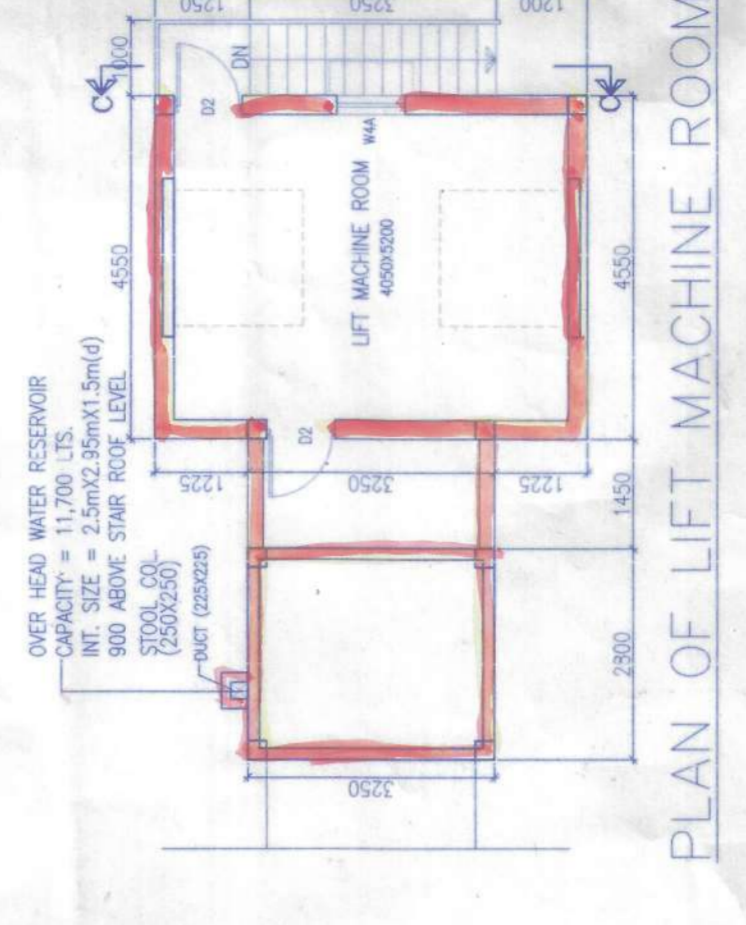

PLAN OF LIFT MACHINE ROOM

Dated 1.8.18

আবর সহ বাস্তুকার / নস্রা কারক

গৃহ নস্রা নং - ০২৩/১৪/২২/১৪-১৭

সম্মুখীর তারিখ - ৩৮০৭/২০১৪



Abur
০১/১৪

কমিশনার

সচিব / বাস্তুকার

চন্দননগর পৌর নিগম

কোন গৃহের ক্ষেত্রে সংলাগ্ন রাস্তার সুরারোজ লাইন থাকলে সুরারোজ পিট পর্যন্ত লাইনের দৈর্ঘ্য ১০০-০ বা তার অধিক হলে সেপটিক ট্যাঙ্ক অনুমোদনযোগ্য নচেৎ সুরার সংযোগ নিতে হবে এ ব্যাপারে বরো অফিসের মাধ্যমে পৃথক আবেদন করতে হবে।

স্যানিটারী পায়খানার সেপটিক ট্যাঙ্কের ভেট পাইপের মুখে নাইজন জাল লাগিয়ে তার রক্ষণাবেক্ষণের বিষয়টি আবেদনকারীর করণীয়।

অনুমত্যানুসারে

কর্তৃপক্ষ - চন্দননগর পৌর নিগম

নূতন অবস্থা বাসপোষাগী কোন অংশের নির্মাণ কার্য শুরু হওয়ার কমপক্ষে সাতদিনের পূর্বে স্থানীয় বাস্তুসংস্থান কর্মসূচি পরিচালনা কমিটিতে নোটিশ প্রদান করা হবে।

অনুমোদিত নস্রাটির নির্মাণ কার্যের সময় পশ্চিমবঙ্গীয় পৌর আইন ২০০৭-এর ২৩(১) দ্বারা অনুযায়ী তিন বৎসর কাল বলবৎ থাকিবে। এই তিন বৎসর মেয়াদ কালের মধ্যে নির্দিষ্ট ক্ষীণতা সহ অন্য নির্দিষ্ট নস্রাটি স্থাপন করি অসম্পূর্ণ নির্মাণের ক্ষেত্রে দুই বৎসর মেয়াদে নির্মাণের পূর্ণতা নিশ্চিত করে রাখতে হবে।

অনুমোদিত গৃহনস্রা অনুযায়ী নির্মাণকার্য গ্রহণ জোবেল পর্যন্ত হলে নির্ধারিত 'F' ফর্ম পূরণের মাধ্যমে সংশ্লিষ্ট বরো অফিসকে অবহিত করতে হবে, পৌর নিগম থেকে প্রাপ্ত নস্রাটির তদন্তের পরে ছাত্রপাসের ডিক্লারেশন প্রদান করা হবে।

নস্রাটি স্থাপনের ক্ষেত্রে নিম্নলিখিত বিষয়গুলো মেনে চলতে হবে।

১. নস্রাটির দৈর্ঘ্য ১০ মিটার নিম্নে রাখতে হবে।

২. নস্রাটির দৈর্ঘ্য ১০ মিটার নিম্নে রাখতে হবে।

৩. নস্রাটির দৈর্ঘ্য ১০ মিটার নিম্নে রাখতে হবে।

৪. নস্রাটির দৈর্ঘ্য ১০ মিটার নিম্নে রাখতে হবে।

৫. নস্রাটির দৈর্ঘ্য ১০ মিটার নিম্নে রাখতে হবে।

৩০/৭/১৮

তারিখের মেসর পরিষদ

সকাল অনুমোদিত হইল।

DIGITAL COMMISSIONER'S OFFICE