

**GENERAL NOTES**

- 1. ALL DIMENSIONS ARE IN MM.
- 2. WALL EXTERNAL WALLS 250TH. & 200TH. & INTERNAL WALLS 150TH. & 100TH. AS SPECIFIED. MENTIONED.
- 3. ALL MASONRY WORKS ARE BOUNDED BY CEILING.
- 4. EXTERNAL PLASTER IS 25TH. & INTERNAL PLASTER IS 12MM. TH WITH 1:4 MORTAR.
- 5. ALL CONC. GRADE IS M20 (1:1.5:3).

**SCHEDULE OF DOORS & WINDOWS**

TYPE	SILL	UNTEL	SIZE	TYPE	SILL	UNTEL	SIZE
D	2100	1500X2100	WT	900	2100	1800X2100	
D1	2100	1100X2100	W2	900	2100	1200X2100	
D2	2100	900X2100	W3	900	2100	900X2100	
D3	2100	825X2100	W4	1050	2100	900X1050	
D4	2100	750X2100	V	1200	2100	600X900	
DW	2100	1800X2100	SW	900	2400	1200X1200	
FD	2100	1200X2100	WS	900	2100	1200X2100	

*[Signature]*  
 Mayor  
**DIGITAL COMMOALES LLP**  
 Chandernagore Municipal Corporation  
*[Signature]*  
 Partner

**SIGNATURE OF OWNER**

CERTIFICATE OF STRUCTURAL ENGINEER  
 CERTIFIED THAT THE STRUCTURAL DESIGN & DRAWINGS OF BOTH FOUNDATION & SUPER STRUCTURE OF THE BUILDING HAS BEEN MADE BY ME CONSIDERING ALL POSSIBLE LOADS INCLUDING THE SEISMIC LOAD AS PER THE NATIONAL BUILDING CODE OF INDIA & CERTIFIED THAT IT IS SAFE & STABLE IN ALL RESPECTS.

*[Signature]*  
**SANJIV J. FARUKH**  
 M.E. (STRUCTURAL), A.E. (CONST. ENGR.)  
 R.C.E. NO. FBE/P-0182/2-4  
 E.S.E. NO. 104 (D) K.M.C.

**SIGNATURE OF STRUCTURAL ENGINEER**

CERTIFICATE OF ARCHITECT  
 THE L.B.A. HAS CERTIFIED ON THE PLAN ITSELF WITH FULL RESPONSIBILITY THAT THE BUILDING PLAN HAS BEEN DRAWN UP AS PER PROVISION OF 'W.B.M. BLDG. RULES 2007', AS AMENDED FROM TIME TO TIME AND THAT THE SITE CONDITION INCLUDING THE WIDTH OF THE ABUTTING ROAD CONFORM WITH THE PLAN AND IT IS A BUILDABLE SITE AND NOT A TANK OR A FILLED UP TANK.

*[Signature]*  
**Rajkumar Agarwal**  
 Architect  
 Member of Council of Architecture CA/94/17940

**SIGNATURE OF ARCHITECT**

TITLE (BLOCK-2)  
 ELEVATION, SECTION AT CC & DD.

**PROJECT**

REVISED G+1 (24.0 MT. HT.) STORED RESIDENTIAL COMPLEX UNDER B.P. NO. 8-1/99/08(A)/14-15 DATED 31.05.2014 UNDER L.R. DAC NO. 301 CORRESPONDING TO R.S. DAC NO.-192, R.S. KHATAJAN NO.-565, MOUZA-CHANDERNAGORE, MANKUNDI STATION ROAD (AT SAMBUH MORE), WITHIN THE MUNICIPAL LIMITS OF THE CHANDERNAGORE MUNICIPALITY CORPORATION, P.S. CHANDERNAGORE, DIST. - HOOGHLY (W.B.)  
**HOLDING NO - 260**  
**WARD NO - 21**

DATE	JOB NO.	DEALT	CHECKED	SHEET NO.
10.05.18	ARCH/2013/482	ARGHA	BIRHAN	05

SCALE 1:100

ARCHITECT

**RAJ AGARWAL & ASSOCIATES**  
 88, ROYD STREET,  
 KOLKATA - 76



SECTION DD

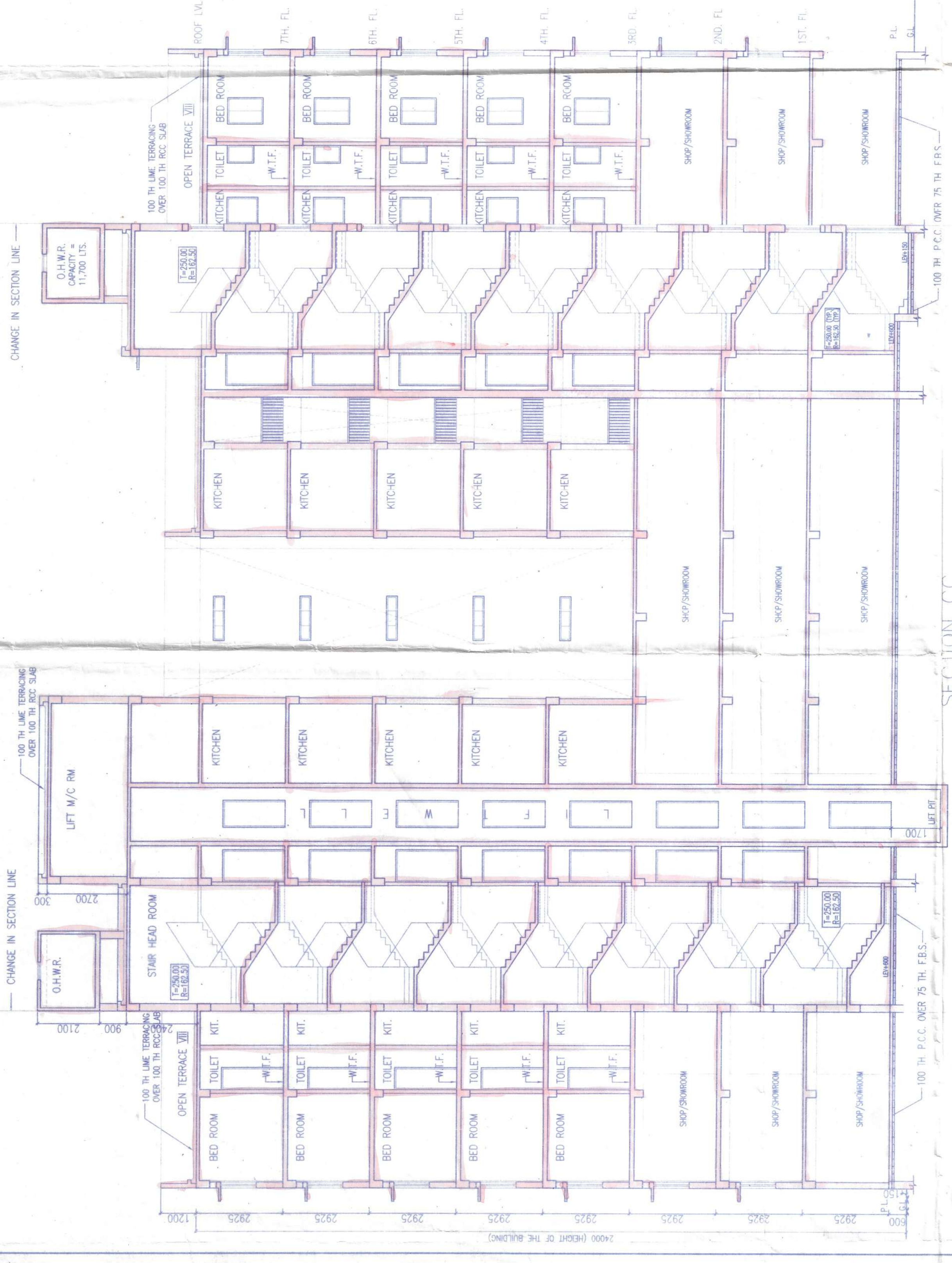

SECTION CC

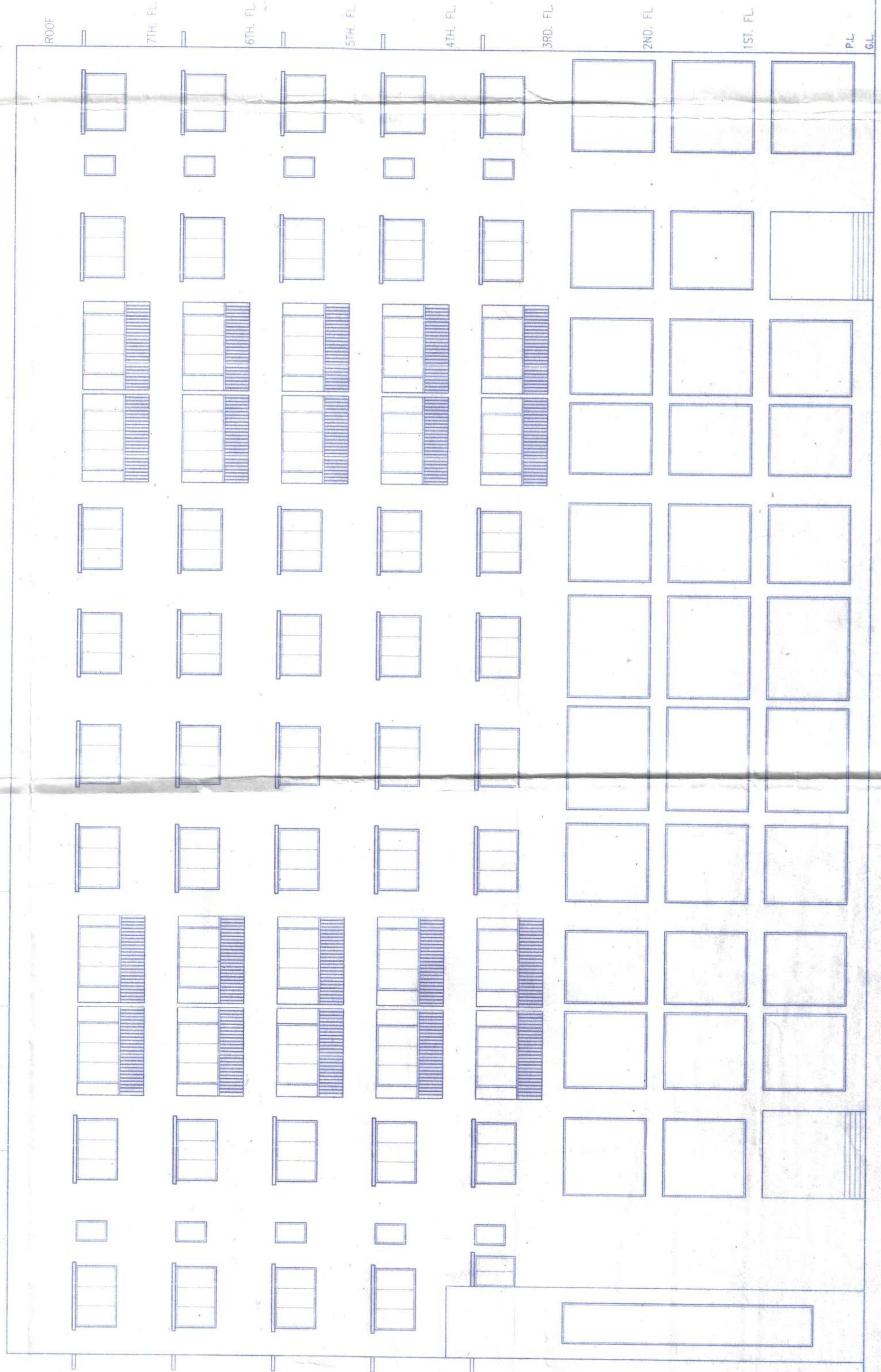

FRONT ELEVATION

অবর সহ বাস্তুকার / নকশা কারক  
Date 1.8.18  
গৃহ নকশা নং - ০৩/১৫/২২/১৪-১৭  
মঞ্জুরীর তারিখ - ৩০/০৭/২০১৪



কমিশনার  
সচিব / বাস্তুকার  
চন্দ্রনগর পৌর নিগম

কোন গৃহের ক্ষেত্রে সংলগ্ন রাস্তার সুর্য্যারেজ লাইন থাকলে সুর্য্যারেজ পিট পর্যন্ত লাইনের দৈর্ঘ্য ১০০'-০" যা তার অধিক হলে সেপটিক ট্যাঙ্ক অনুমোদনযোগ্য নাহলে সুর্য্যার সংযোগ নিতে হবে এ ব্যাপারে বরো অফিসের মাধ্যমে পৃথক আবেদন করতে হবে।  
স্যানিটারী পায়খানার সেপটিক ট্যাঙ্কের ভেন্ট পাইপের মুখে নাইলন জাল লাগিয়ে তার রক্ষণাবেক্ষণের বিষয়টি আবেদনকারীর করণীয়।

অনুমত্যানুসারে  
কর্তৃপক্ষ - চন্দ্রনগর পৌর নিগম

নতুন অথবা বাসপোযোগী কোন অংশের নির্মাণ কার্য শুরু হওয়ার কমপক্ষে সাতদিনের পূর্বে আলিফ / মালিকগণকে অবশ্যই পৌর নিগমে বিজ্ঞপ্তি প্রেরণ করা হবে।

অনুমোদিত নকশার নির্মাণ কার্যের সময় পৌর আইন ২০০৭-এর ২৩(১) ধারা অনুযায়ী তিন বৎসর কাল বলবৎ থাকিবে। এই ক্ষেত্রে মেয়াদ কালের মধ্যে নির্দিষ্ট ক্ষী ভাঙ্গা অথবা ক্ষয়ক্ষতি নকশাটি মামুল করিলে নকশার মেয়াদ প্রত্যেক বছর কাল বর্ধিত করা যাইবে, আরও অতিরিক্ত মেয়াদের মেয়াদ বৃদ্ধির জন্য মঞ্জুরী নকশাটি বিক্রি করা হইলে মামুল করিতে হইবে।

নকশা কারক বা ইন্সপেক্টর বাস্তুকারী নির্মাণকারী কিংবা কোন নির্মাণ কার্যের নির্ধারিত 'N' ফর্ম পূরণের মাধ্যমে সংশ্লিষ্ট অফিসকে অবহিত করিতে হবে, পৌর নিগম থেকে প্রাপ্ত নকশার তদন্তের পরে ছাড়পত্রের প্রাপ্তি পরবর্তী পর্যন্ত মেয়াদের অগ্রসর হওয়া যাবে। যেসকল সিউ নিসিপ্যাল বিল্ডিং রুলস্ ২০০৭-এর ৩১ ধারায় অনুমোদিত নকশা পরিমাপের মাধ্যমে পরিমাপ করা হইবে। বর্তমান গৃহ নির্মাণবিধি অনুসারে প্রাপ্তিকর্তার চারপাশের ন্যূনতম ছাড় ও সংশ্লিষ্ট গ্রাউন্ড রেজ দীর্ঘা কঠোর ভাবে বজায় রাখিতে হবে। এই ক্ষেত্রে কোন বিচ্ছিন্ন হলে তা বিবেচনার অবকাশ নেই।

কর্তৃপক্ষ - চন্দ্রনগর পৌর নিগম

৩০/০৭/১৮

অতিরিক্ত মেয়াদ পরিমাপ  
নতুন অনুমোদিত হইল।

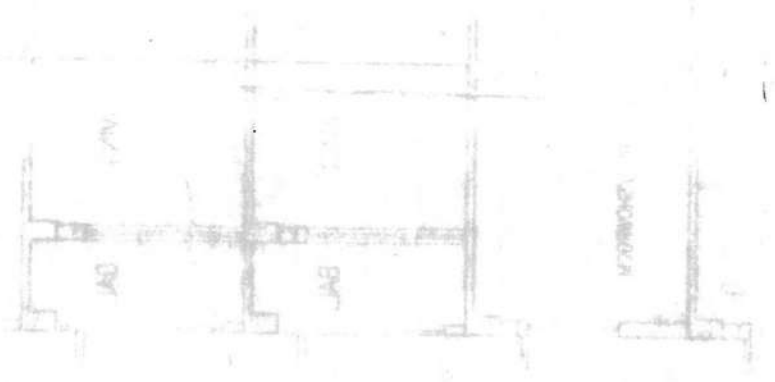

DIGITAL COMMUNICATIONS