

3109

£ 2988

100 Rs.



W.B.I. & Co. 14 of the
 W.B.I. & Co. 14 of the
 W.B.I. & Co. 14 of the
 W.B.I. & Co. 14 of the
 W.B.I. & Co. 14 of the
 W.B.I. & Co. 14 of the

₹ 39.50
 ₹ 1.20
 40.70

Refer to
 48-2000

Sub-Registrar
 Chatterjee, P.O. 2000

25/11/20

25/11/20

₹ 5000, गौरी नगर, जिला प्रान्त
 अर्थात् विनया-व्यापार

दस्तावेज
 श्री अश्विनी नारायण जी शर्मा अर्थात्
 श्री अश्विनी नारायण जी शर्मा अर्थात्
 श्री अश्विनी नारायण जी शर्मा अर्थात्

8286 200, ବିଲକ ୧୨୧

28/2/82

ଶ୍ରୀ ରାଜ୍ୟାଳୟ

ଶ୍ରୀ ରାଜ୍ୟାଳୟ

ଅନ୍ୟ ଅନ୍ୟ



8286 =	200 = 00
8288 =	200 = 00
8280 =	20 = 00
8284 =	0 = 00
8289 =	0 = 00
<hr/>	
୨୧୬ = ୦୦	

Presented for
 25/2/82
 Saldar Mandal

Sanad under
 Saldar Mandal
 Sanad Mandal
 No. 25/2/82
 of 25/2/82
 Date 25/2/82
 by Sanad Mandal

Signature
 Sub-Registrar
 Saldar Mandal

ଅନ୍ୟ ଅନ୍ୟ



3230

ଅନ୍ୟ ଅନ୍ୟ

Sanad under
 Lal Mahandapur
 No. 25/2/82
 of 25/2/82
 Date 25/2/82
 by Sanad Mandal

ଅନ୍ୟ ଅନ୍ୟ

Signature
 Sub-Registrar
 Saldar Mandal



३

२५३३

विष्णु-२४ पत्रगण।

विष्णु-

सुवादात- ब्रह्म- निगम- आदिना
 ब्रह्म- वेदि- सुप्रब्रह्म- देवता-
 वेदि- सुप्र- आ- आनिक- पुत्र-

सुप्र- गण- विष्णु-२४ पत्रगण।



8

रुपयें

अविन रीतमरु विरिजनीदुकर ३७१३४५
 न मातुन ६० गिजक रमित्त वनेत
 वरिक्क २१११ अमन ठाका कटुपु
 शन मारुति मथानि विरि विरिक्क
 रमित्तुक्क ३१ रूमिक्क र अमलववि
 २ क ५५ अविजान अविन र ३४५
 अविजनीदुकर ३२३५५ मातुन २४५५५
 रमित्त वनेत वरिक्क ११११ अमन
 कटुपु शन र विरिक्क रमित्तुक्क
 यश विरिक्क अमलववि २

Handwritten text on the right margin, possibly a date or page reference.

ଦେଖା ଦାସିନୀପାତ୍ରୀଣା ଚରଣ-କି ଚରଣ-ଜଗା-
 ଭାବନା: - ଜଗାନ୍ତୁ ତ ନାମକୁଳ-ସୁରୋପକର,
 ବିଷୟ-ସମ୍ପାଦିତ ଜଗନ୍ନାଥ ଆହୁରି
 ଶିକ୍ଷା ଦେଖାଦି-ନୀତ-ସୁକ-ସୁବିଧାପାତ୍ରୀଣା
 ବିଷୟ-ସମ୍ପାଦିତ ଜଗନ୍ନାଥ ଆହୁରି
 ନାମ-ଜଗା-ସୁରୋ-ନାମ-କୃତ-କୃତ-କୃତ-କୃତ-
 ନାମ-ଜଗା-ସୁରୋ-ନାମ-କୃତ-କୃତ-କୃତ-କୃତ-

ବିଷୟ-ସମ୍ପାଦିତ ଜଗନ୍ନାଥ ଆହୁରି
 ବିଷୟ-ସମ୍ପାଦିତ ଜଗନ୍ନାଥ ଆହୁରି
 ବିଷୟ-ସମ୍ପାଦିତ ଜଗନ୍ନାଥ ଆହୁରି
 ବିଷୟ-ସମ୍ପାଦିତ ଜଗନ୍ନାଥ ଆହୁରି
 ବିଷୟ-ସମ୍ପାଦିତ ଜଗନ୍ନାଥ ଆହୁରି

ବିଷୟ-ସମ୍ପାଦିତ ଜଗନ୍ନାଥ ଆହୁରି
 ବିଷୟ-ସମ୍ପାଦିତ ଜଗନ୍ନାଥ ଆହୁରି
 ବିଷୟ-ସମ୍ପାଦିତ ଜଗନ୍ନାଥ ଆହୁରି
 ବିଷୟ-ସମ୍ପାଦିତ ଜଗନ୍ନାଥ ଆହୁରି
 ବିଷୟ-ସମ୍ପାଦିତ ଜଗନ୍ନାଥ ଆହୁରି

SHOWING THE LAND PLAN OF C.S DAG
NO-513 & 468 IN MOUZA BADRA AT KHATIAN
NO-23 & 24 JL NO-9 UNDER SULTANPUR
II GRAM PANCHAYET P.S. DUM DUM DT. RAPUR

SCALE-1:80

AREA SHOWN IN RED

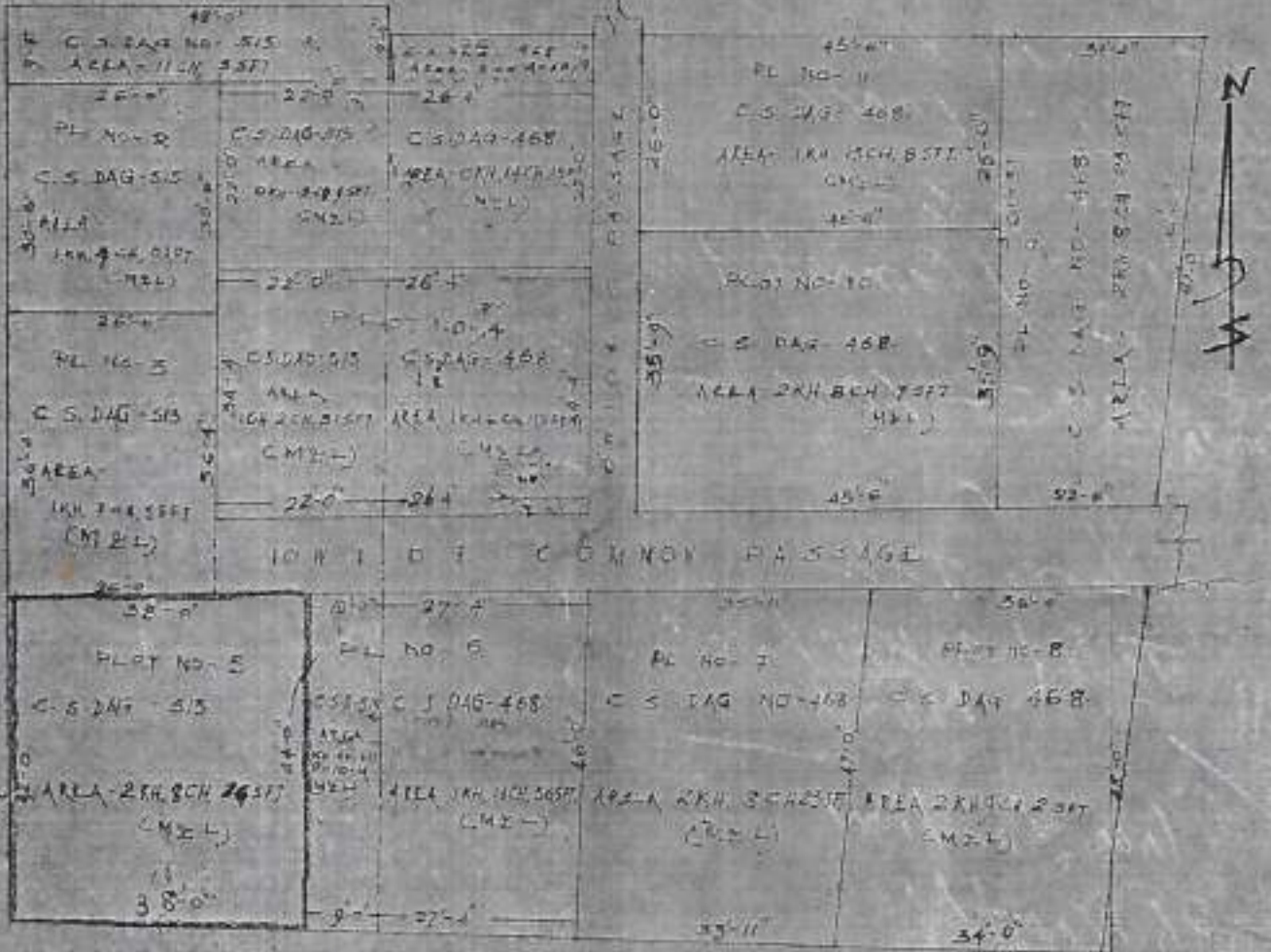

AREA & DETAILS ARE MENTIONED IN EVERY PLOTS

DRAWN BY: *[Signature]*
 IN CHARGE
 Planning Designer & Estimator
 Durganagar
 Calcutta-63
 Licence No. *[Signature]*

[Handwritten signature]