

Received Memo No. 65/19-25 BCC  
 Dated 21-05-19

**বারাকপুর পৌরসভা**

নির্দেশিত শর্তে এই নকশা মঞ্জুর করা হইল।

- ১) নিখর জমির মত সম্পত্তি হিসেবে পরিচালনা করা বিধানে দায়িত্ব পালন করিতে হবে।
- ২) অনুমোদিত নকশা অনুযায়ী নির্মাণ করতে হবে নকশা প্রকল্প বিধানে উল্লিখিত শর্তে প্রকল্পের সকল বিধান মেনে চলিতে হবে।
- ৩) নকশা মঞ্জুরের পর নির্মাণের সময় স্থানীয় পৌরসভার কর্মকর্তাদের উপস্থিতিতে নির্মাণের কার্যক্রম পরিচালনা করিতে হবে।
- ৪) পৌরসভার নির্দেশিত স্থানে নির্মাণের কার্যক্রম পরিচালনা করিতে হবে।
- ৫) পৌরসভার নির্দেশিত স্থানে নির্মাণের কার্যক্রম পরিচালনা করিতে হবে।
- ৬) পৌরসভার নির্দেশিত স্থানে নির্মাণের কার্যক্রম পরিচালনা করিতে হবে।
- ৭) পৌরসভার নির্দেশিত স্থানে নির্মাণের কার্যক্রম পরিচালনা করিতে হবে।
- ৮) পৌরসভার নির্দেশিত স্থানে নির্মাণের কার্যক্রম পরিচালনা করিতে হবে।
- ৯) পৌরসভার নির্দেশিত স্থানে নির্মাণের কার্যক্রম পরিচালনা করিতে হবে।
- ১০) পৌরসভার নির্দেশিত স্থানে নির্মাণের কার্যক্রম পরিচালনা করিতে হবে।

**SANCTIONED UPTO GROUND FLOOR PLINTH**

Professional Conditioned  
 Memo No. 73/PS-GR/PC/15/5g  
 Dated 25/07/19

Sub-Assistant Engineer  
 Barrackpore Municipality

Chaitanya  
 Barrackpore Municipality

# ENGINEER'S CERTIFICATE

*Certified That The Foundation & The Super Structure of The Building have been Show Designed by me Safe in all Respect Including The Construction of Bearing Capacity Settlement of Soil E.T.C. As Per is. NB. Code.*

*Certified That The Plan has been Designed & Drawn up Strictly According to Building Laws for Barrackpure Municipality.*

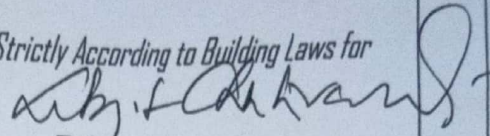

**Debjit Chakraborty**  
**Civil Consultant**

**1/14/11-12**

**B.K.P. Municipality**

**DEBJIT CHAKRABORTY**

49/1(28), Feeder Road, Mondal para,  
Talpukur, Barrackpore, Kol.700123

## NOTES :-

1. ALL DIMENSIONS ARE GIVEN IN MILLIE METERS.
2. FOR BUILDING LOCATION AND ORIENTATION REFER SITE PLAN.
3. ALL EXTERNAL BRICK WALL 250MM. THICK AND PARTITION WALL WILL 125MM. THICK & ALL INNER PARTITION WALL SHALL BE 75MM. THICK.
4. DEPTH OF SEPTIC TANK WILL NOT BE EXCEEDED BY THE BUILDING FOUNDATION.
5. ALL BRICK WORK SHALL BE RENDERED CEMENT MORTAR (1 : 5) WITH 1ST CLASS BRICK ONLY.
6. SCALE :- 1:100 (OTHER WISE NOTED).

## COLORS USED

1. PROPOSED WORK IN	RED	<input type="checkbox"/>
2. PROPERTY LINE IN	THICK BLACK	<input type="checkbox"/>
3. M.D.P. LINE IN	GREEN WASH	<input type="checkbox"/>
4. ROAD & PASSAGE IN	GREEN	<input type="checkbox"/>
5. MUNICIPAL DRAIN IN	RED DASH	<input type="checkbox"/>
6. M.W.S.L. IN	BLACK DASH	<input type="checkbox"/>
7. EXISTING WORK IN	YELLOW	<input type="checkbox"/>

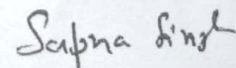

SIGNATURE OF OWNER

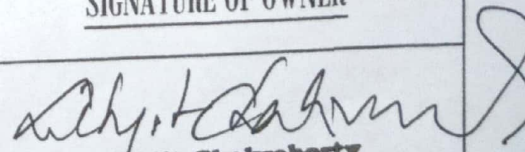

**Debjit Chakraborty**  
**Civil Consultant**

**1/14/11-12**

**B.K.P. Municipality**

**DEBJIT CHAKRABORTY**

49/1(28), Feeder Road, Mondal para,  
Talpukur, Barrackpore, Kol.700123

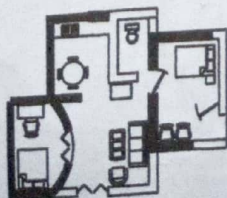

**PLAN FOR PROPOSED MULTI STORIED  
(G+III) RESIDENTIAL & COMMERCIAL (AT  
GROUND FLOOR) BUILDING OF  
Mrs. SAPNA SING**

**ON THE PLOT BEARING R.S.DAG NO. :- 213,  
R.S.KHATIAN NO. :- 4374, C.S. KHATIAN NO. :-1873, J.L. NO. :- 4,  
MOUZA :- CHANAK, MUNICIPAL HOLDING NO. :- 5/1/1, AT PORT  
BLAIR LINE, WARD NO.:- 21, P.S. :- TITAGARH, DIST. :- 24  
PGS.(N), UNDER BARRACKPORE MUNICIPALITY.**

**AREA STATEMENT**

**LAND AREA AS PER DEED :- 4 KH. - 11 CH. - 0 SqFT.  
(313.55 Sq.M.)**

**LAND AREA PHYSICALLY :- 313.45 Sq.M.**

**PROP. COV. AREA (GROUND FL.) :- 185.94 Sq.M. (59.32%)**

**TOTAL PROP COV. AREA (AT TYP. FLOOR) :- 185.94 X 3  
= 557.82 Sq. M.**

**TOTAL PROPOSED COVERED AREA**

**:- (GR. FL. + 3 No. FL.) :- 743.76 Sq.M.**

**TWO PARKING AT G.F. :- 54.00 Sq.M.**

**COMMERCIAL AREA :- 99.15 Sq.M.**

**HIGHT OF THE BUILDING :- 11.00 M.**

**SCHEDULE OF DOORS & WINDOWS**

MARK	SIZE	NOS.	REMARK
D1	1100X2100	9	WOOD
D2	900X2100	34	WOOD
D3	750X2100	18	WOOD
W1	1500X1350	21	WOOD
W2	1200X900	9	WOOD
V	450X900	18	M.S. GRIL

**CERTIFICATE OF OWNER**

*Certified That have Gone Through The Building by Laws for Barrack pure Municipality and Also Under  
Take to Abide by Those Rules During and After The Construction of The Building.*

*Certified That I Shall Not on a Later Date to Make Any Alteration to This Plan During Construction to  
This Shall be Fully Responsible for Any Violation of Building Rules as Sanctioned Building Plan.  
Commencement Reported 7 (seven) Days Before Completion Would be Reported within 30 (thirty)  
Days*

*Sapna Singh*

Signature of Owner

3050 WIDE COMMON PASSAGE

16215

6100 WIDE PORT BLAIR LINE

19385

1000 WIDE M.D.P.

GROUND FLOOR PLAN

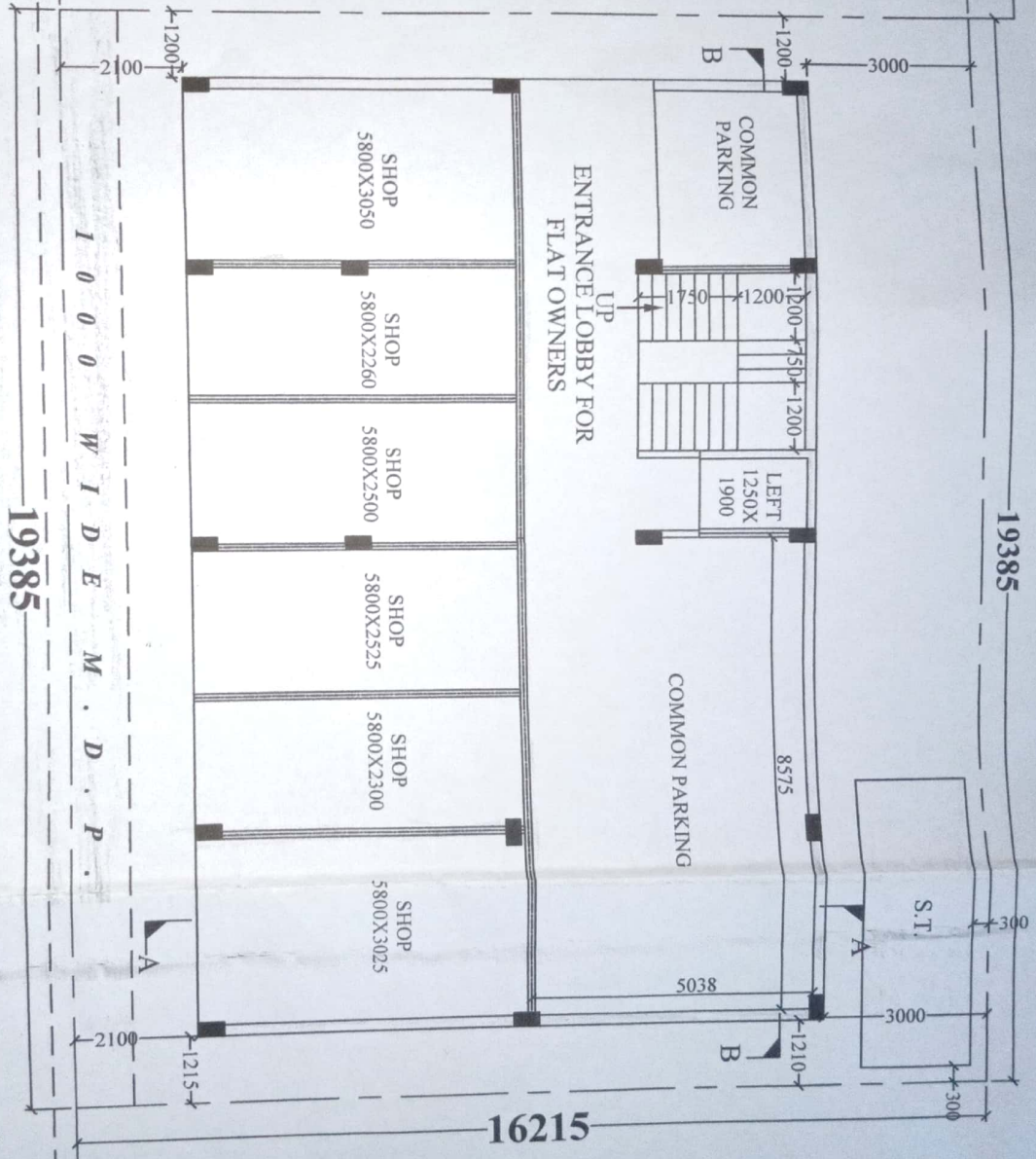

INLET 250.4

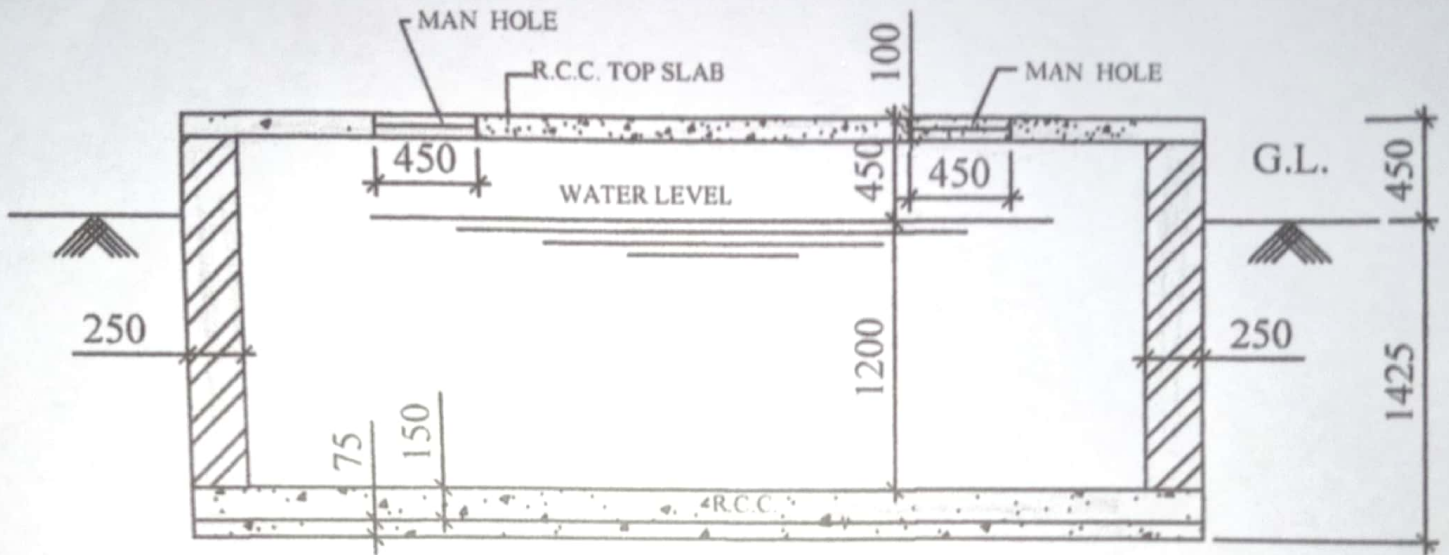

SECTION - NN

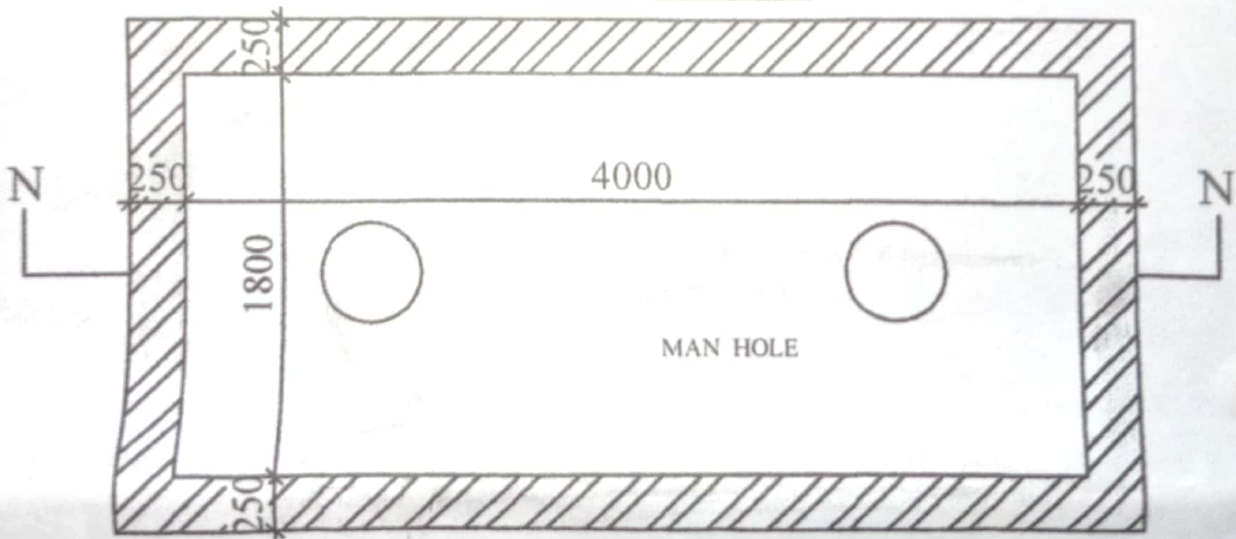

DETAILS OF UNDER GROUNDE WATER RESERVIOR

SCALE :- 1:50

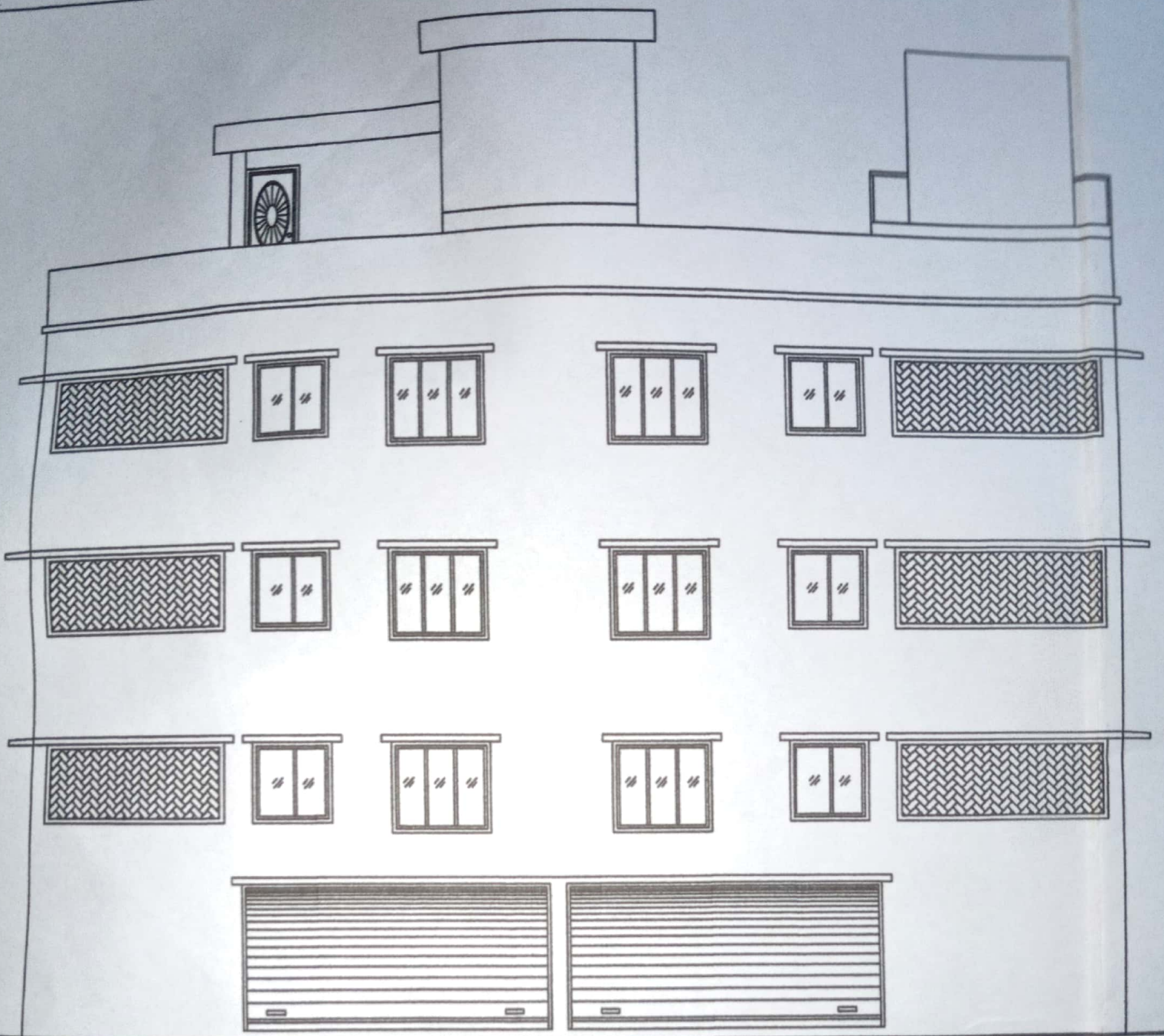

FRONT SIDE ELEVATION

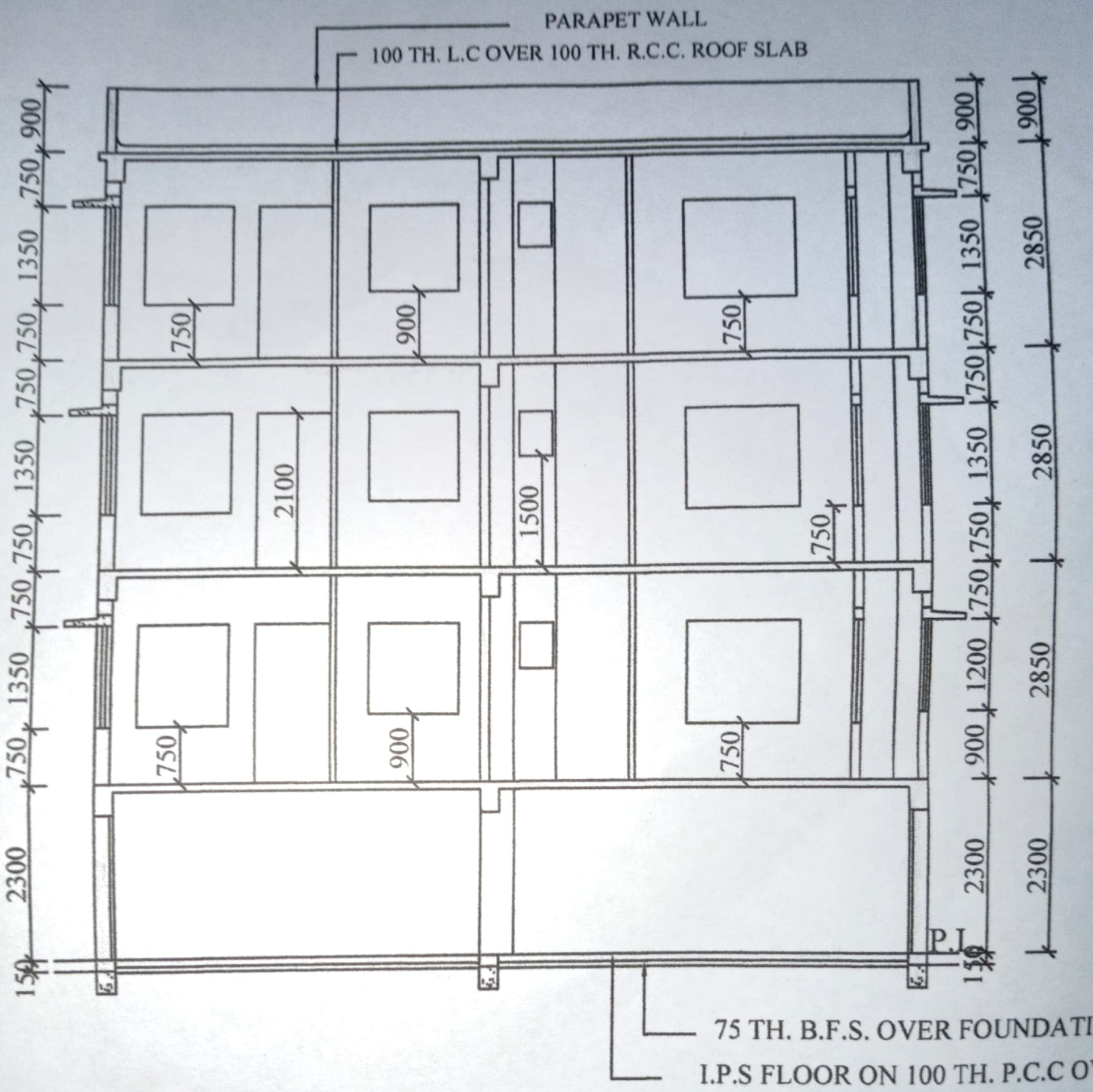

SECTION AT AA

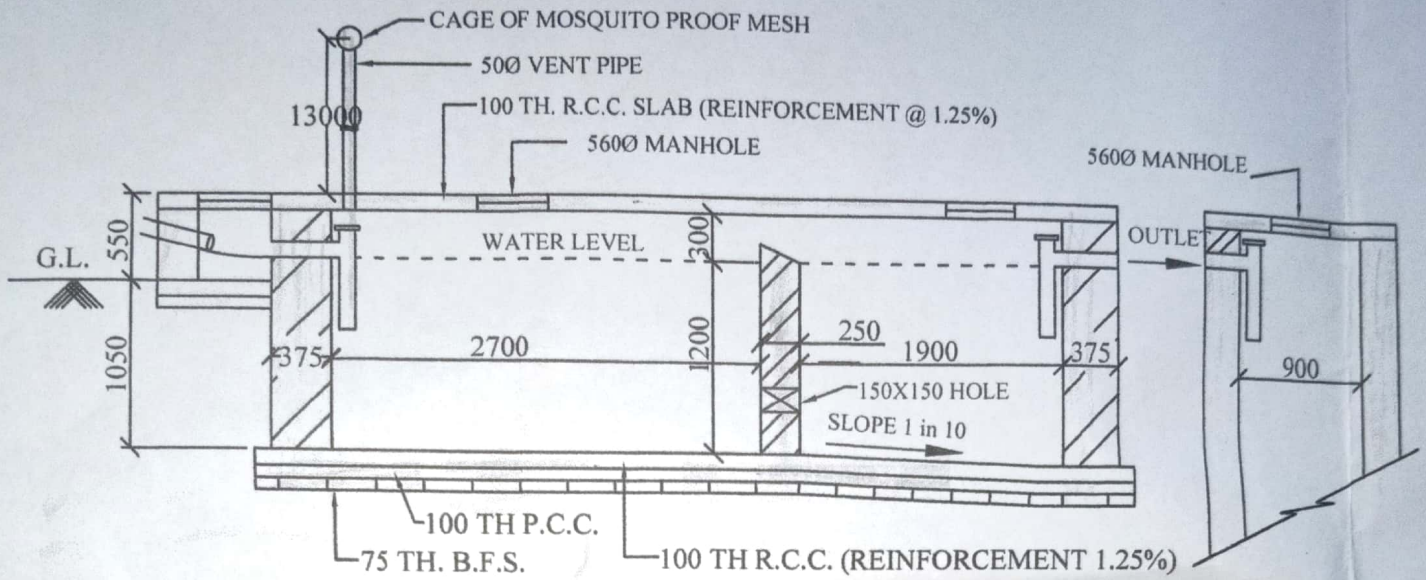

**SECTION ON PP**

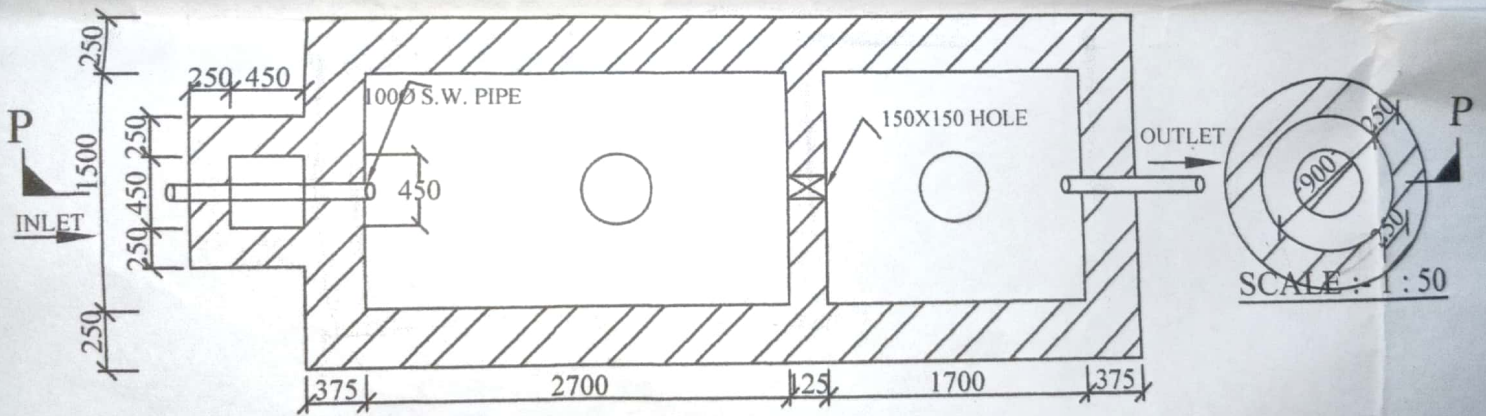

**SEPTIC TANK & SOAK PIT (100 USERS)**  
**SCALE :- 1:50**



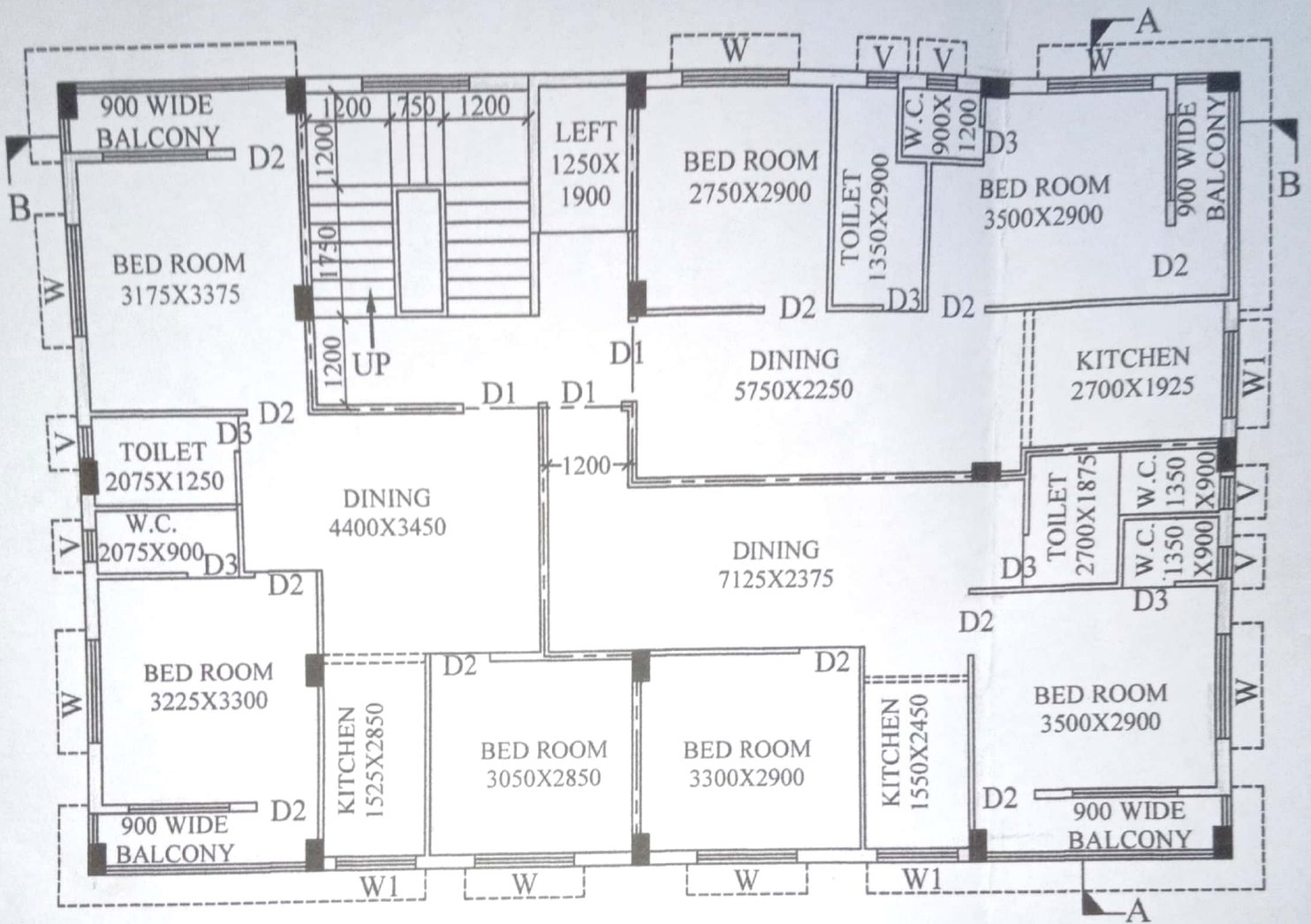

**TYPICAL FLOOR PLAN**

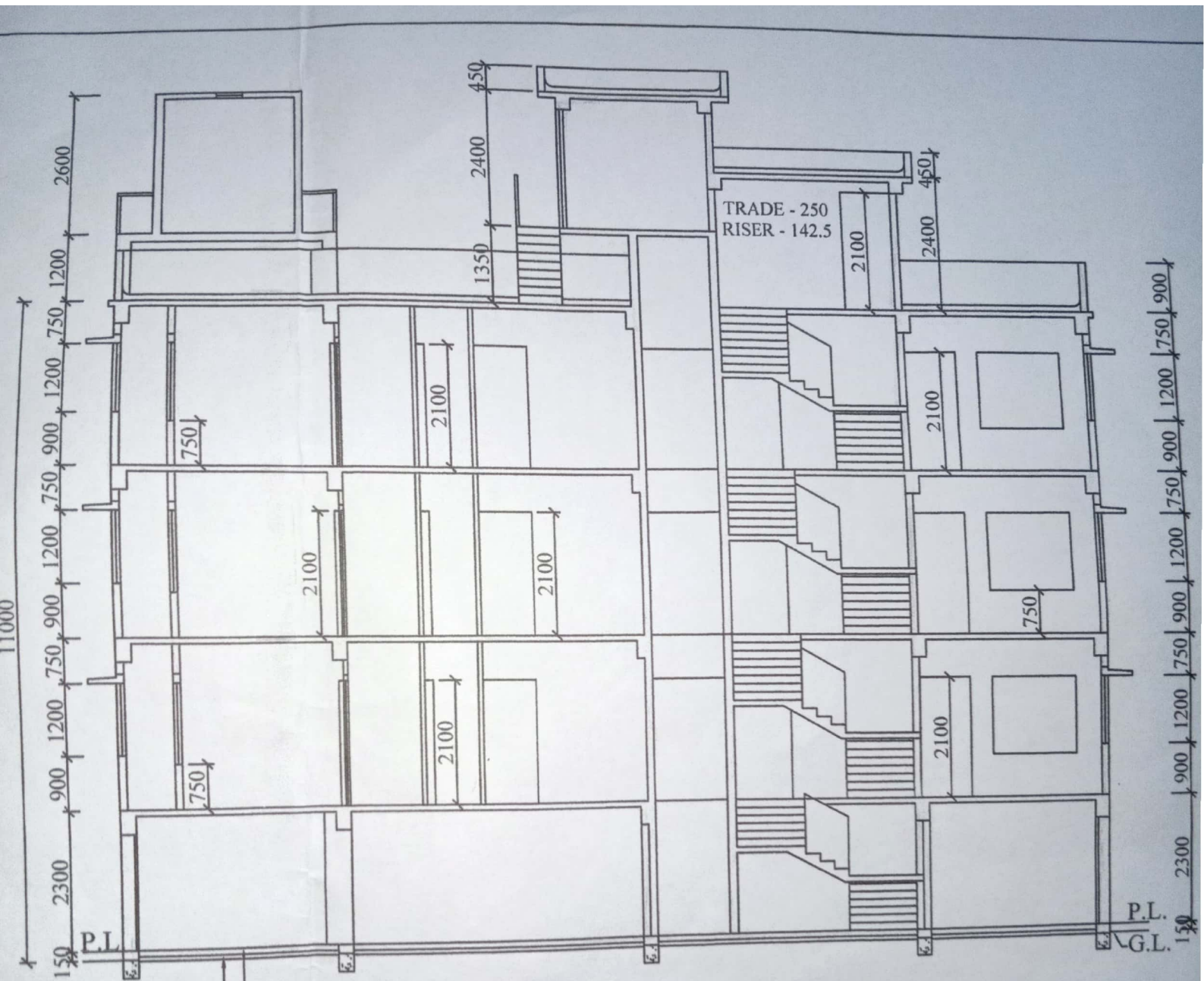

ON CONCRETE  
 VER 75 TH. B.F.S.

SECTION AT BB

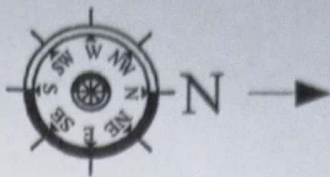

H/O  
PRADIP & PARTHA GHOSH

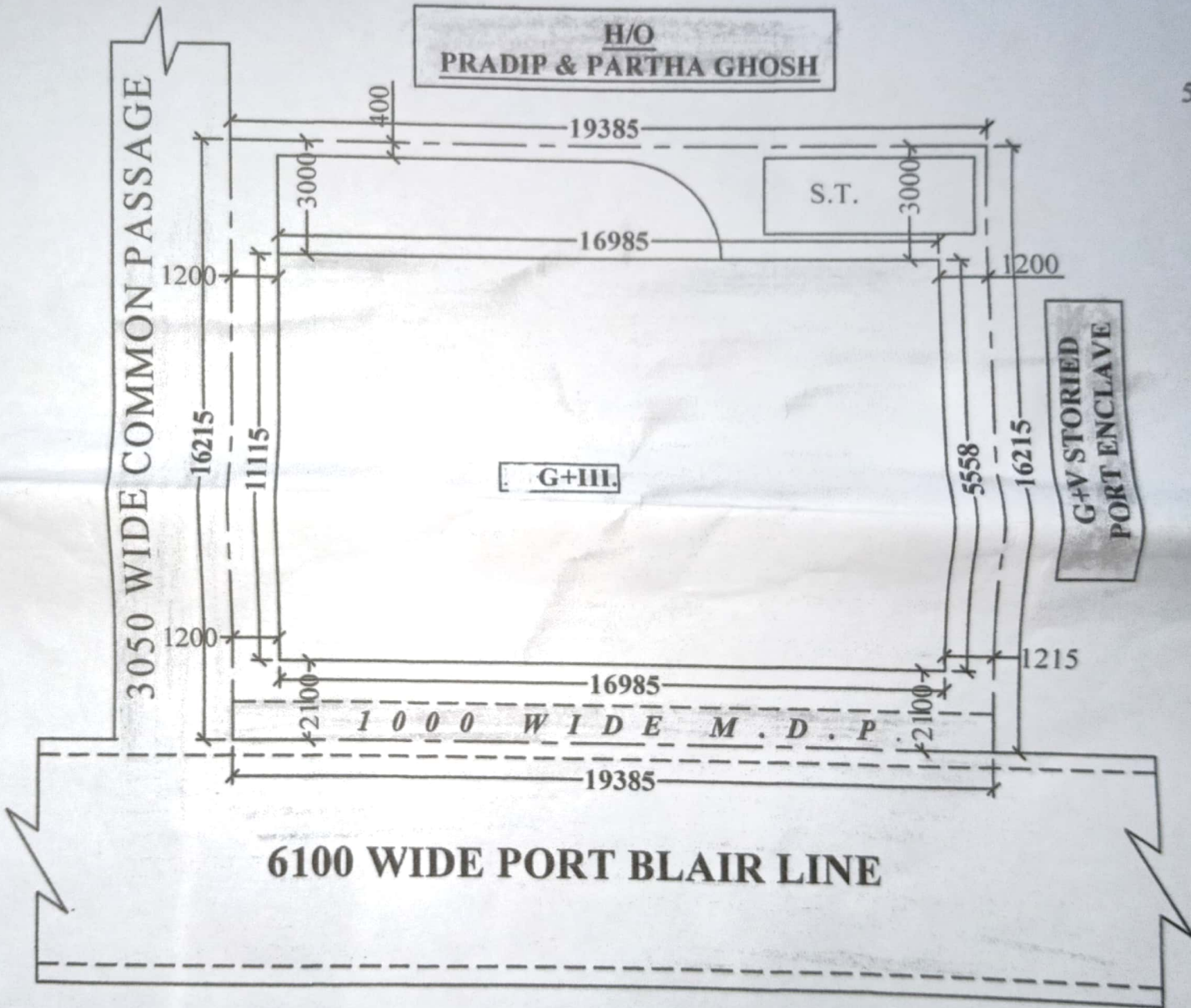

6100 WIDE PORT BLAIR LINE

SITE PLAN  
SCALE :- 1:200

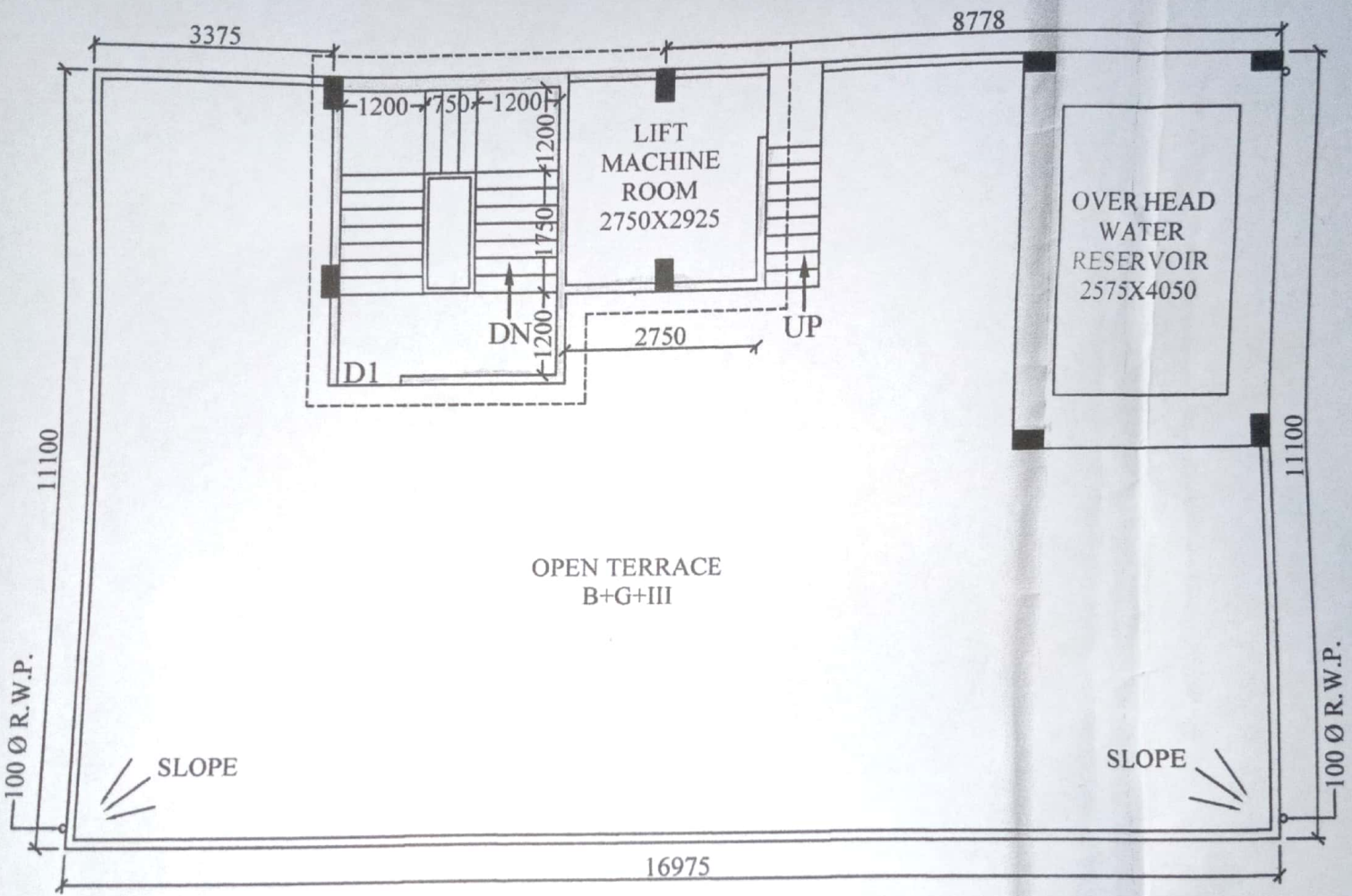

# ROOF PLAN

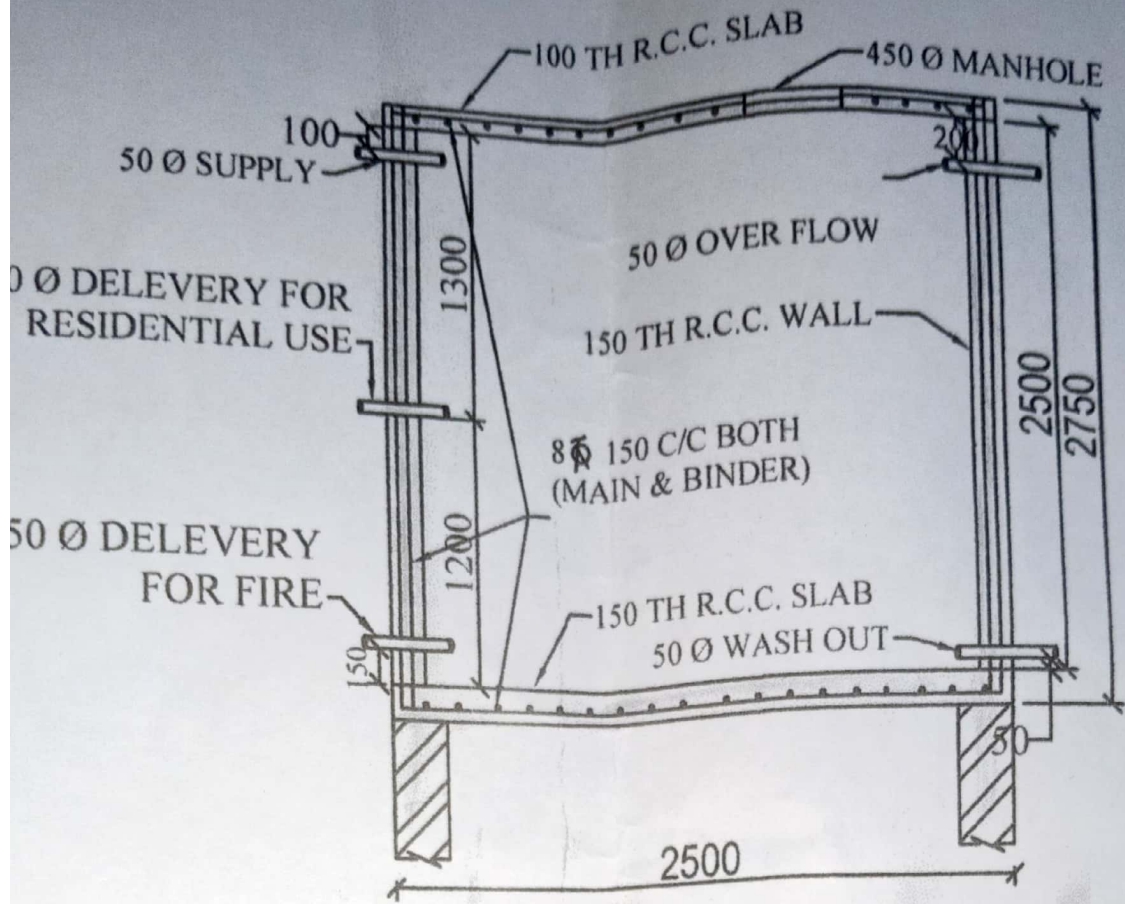

SECTION AT M-M'

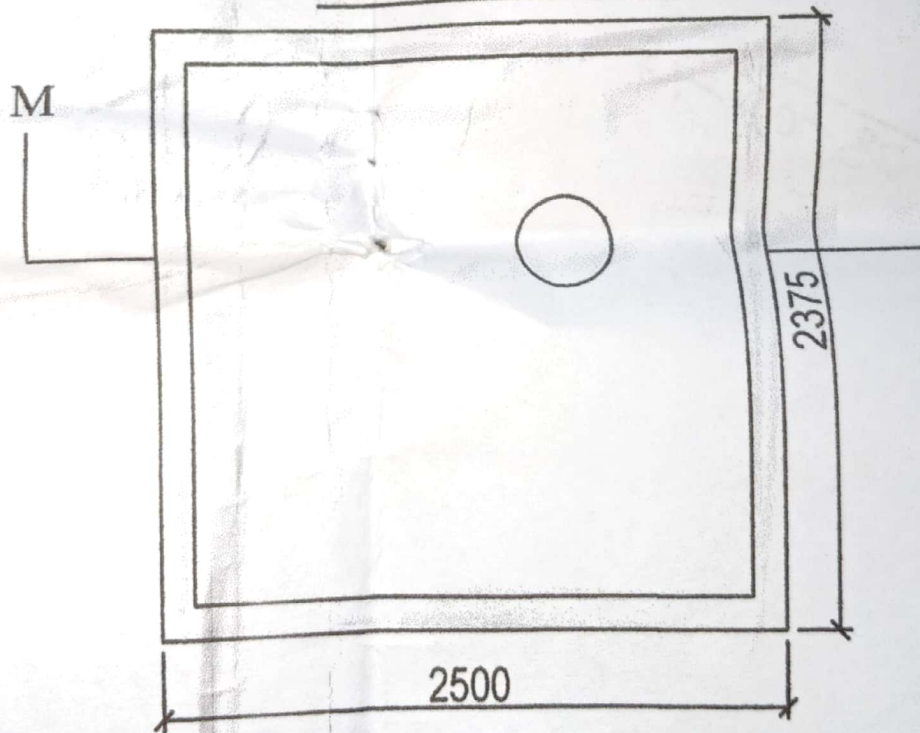

DETAILS OF OVERHEAD WATER RESERVIOIR  
CAPACITY - 10,000 LITER  
SCALE :- 1:50