

ROOF & WINDOW SCHEDULE FOR BLOCK-I & II

| SL. NO. | ITEM    | QTY | UNIT | AMOUNT |
|---------|---------|-----|------|--------|
| 01      | ROOFING | 100 | SQ.M | 10000  |
| 02      | ROOFING | 100 | SQ.M | 10000  |
| 03      | ROOFING | 100 | SQ.M | 10000  |
| 04      | ROOFING | 100 | SQ.M | 10000  |
| 05      | ROOFING | 100 | SQ.M | 10000  |
| 06      | ROOFING | 100 | SQ.M | 10000  |
| 07      | ROOFING | 100 | SQ.M | 10000  |
| 08      | ROOFING | 100 | SQ.M | 10000  |
| 09      | ROOFING | 100 | SQ.M | 10000  |
| 10      | ROOFING | 100 | SQ.M | 10000  |
| 11      | ROOFING | 100 | SQ.M | 10000  |
| 12      | ROOFING | 100 | SQ.M | 10000  |
| 13      | ROOFING | 100 | SQ.M | 10000  |
| 14      | ROOFING | 100 | SQ.M | 10000  |
| 15      | ROOFING | 100 | SQ.M | 10000  |
| 16      | ROOFING | 100 | SQ.M | 10000  |
| 17      | ROOFING | 100 | SQ.M | 10000  |
| 18      | ROOFING | 100 | SQ.M | 10000  |
| 19      | ROOFING | 100 | SQ.M | 10000  |
| 20      | ROOFING | 100 | SQ.M | 10000  |
| 21      | ROOFING | 100 | SQ.M | 10000  |
| 22      | ROOFING | 100 | SQ.M | 10000  |
| 23      | ROOFING | 100 | SQ.M | 10000  |
| 24      | ROOFING | 100 | SQ.M | 10000  |
| 25      | ROOFING | 100 | SQ.M | 10000  |
| 26      | ROOFING | 100 | SQ.M | 10000  |
| 27      | ROOFING | 100 | SQ.M | 10000  |
| 28      | ROOFING | 100 | SQ.M | 10000  |
| 29      | ROOFING | 100 | SQ.M | 10000  |
| 30      | ROOFING | 100 | SQ.M | 10000  |
| 31      | ROOFING | 100 | SQ.M | 10000  |
| 32      | ROOFING | 100 | SQ.M | 10000  |
| 33      | ROOFING | 100 | SQ.M | 10000  |
| 34      | ROOFING | 100 | SQ.M | 10000  |
| 35      | ROOFING | 100 | SQ.M | 10000  |
| 36      | ROOFING | 100 | SQ.M | 10000  |
| 37      | ROOFING | 100 | SQ.M | 10000  |
| 38      | ROOFING | 100 | SQ.M | 10000  |
| 39      | ROOFING | 100 | SQ.M | 10000  |
| 40      | ROOFING | 100 | SQ.M | 10000  |

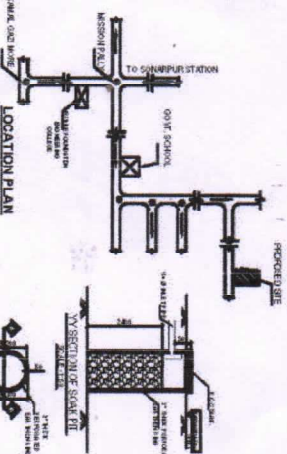
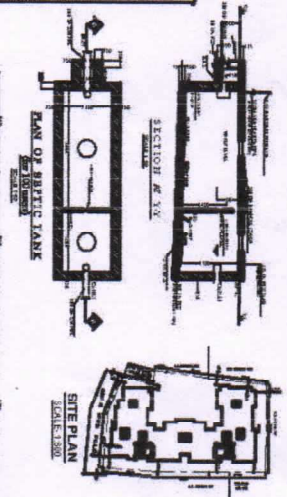
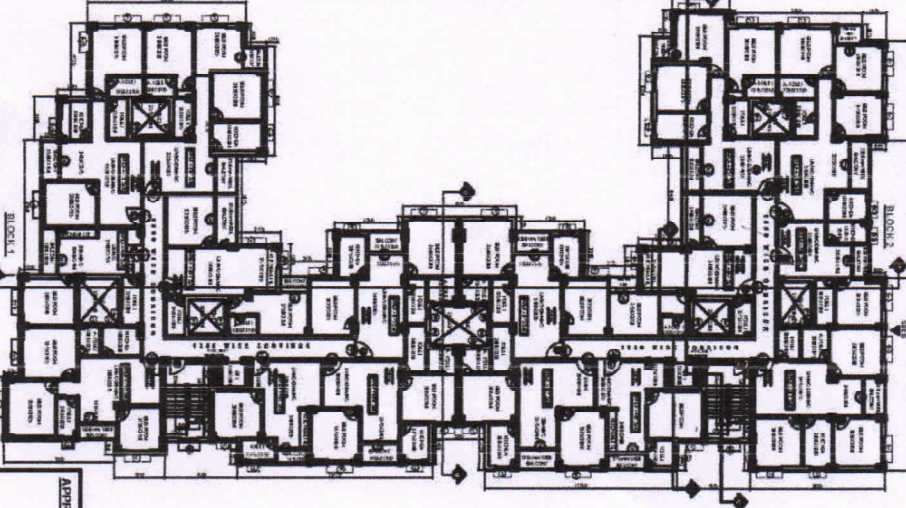

APPROVAL OF SALE:

OFFICE USE:

**AREA STATEMENT**

THIS STATEMENT IS FOR INFORMATION ONLY. IT DOES NOT CONSTITUTE A CONTRACT. THE CONTRACT IS THE DRAWING AND SPECIFICATION.

| NO. | DESCRIPTION  | AREA (SQ.M) | TOTAL  |
|-----|--------------|-------------|--------|
| 1   | GROUND COVER | 10000       | 10000  |
| 2   | ROAD         | 10000       | 20000  |
| 3   | DRIVE WAY    | 10000       | 30000  |
| 4   | GREEN SPACE  | 10000       | 40000  |
| 5   | PLANTATION   | 10000       | 50000  |
| 6   | WATER BODY   | 10000       | 60000  |
| 7   | UTILITIES    | 10000       | 70000  |
| 8   | OTHER        | 10000       | 80000  |
| 9   | TOTAL        | 100000      | 100000 |

**PROJECT ARCHITECT:** [Logo]

**PROJECT ENGINEER:** [Signature]

**DATE:** [Date]

**SCALE:** [Scale]

**TITLE:** [Title]

**CLIENT:** [Client Name]

**ADDRESS:** [Address]

**CONTACT:** [Contact Info]

**REVISIONS:**

| NO. | DESCRIPTION       | DATE       |
|-----|-------------------|------------|
| 1   | ISSUED FOR PERMIT | 2023-10-01 |
| 2   | REVISED           | 2023-10-05 |
| 3   | REVISED           | 2023-10-10 |

REQUIRED PARKING AREA = 21 Sqm x 25 = 525 Sqm.  
PROVIDED NOS. OF CAR = 25 NO. \$ CAR (24 NO. COVERED PARKING, 1 NO. OPEN.)  
PROVIDED COVERED PARKING AREA = 779.50 Sqm.  
PROPOSED F.A.R. =  $3579.28 / 2148.398 = 1.67$   
TOTAL SERVICE AREA = 72.78 Sqm.



APPROVED

Part. No. 225/CP/08/24 dated 08/05/2018

Valid upto 08/05/2018

*[Handwritten Signature]*

Municipal Engineer

*[Handwritten Signature]*

Administrator

RAIPUR SONARPUR MUNICIPALITY

For Krishna Hi-Tech Builders Private Limited

*Ramkrishna Das*

Director

ফর্ম নং - ৩৯

## রাজপুর-সোনারপুর পৌরসভা

পোঃ- হরিনাভি \* দক্ষিণ ২৪ পরগণা

নং 601435

তারিখ ২১/০৪/২০১৯

### বিবিধ আদায়ের রসিদ

শ্রী/শ্রীমতী Sanjit Kumar Ghosh এর নিকটে

থেকে নিম্নলিখিত বাবদ মোট (কথায় লিখতে হবে) ৪২,৭০০/-

৪২,৭০০/- টাকা ..... পয়সা) বুঝে পেয়ে এই রসিদ দিলাম।

|                                     | টাকা                   | পঃ       |
|-------------------------------------|------------------------|----------|
| ১। জন্ম / মৃত্যুর প্রমাণ পত্র       |                        |          |
| ২। মূল্যায়নের (Assessment) অনুলিপি |                        |          |
| ৩। নাম পতন                          |                        |          |
| ৪। বাড়ীর নম্বর                     | Renewed/18/08/10/18-19 | ৪২,৭০০/- |
| ৫। শব্দদাহ                          |                        |          |
| ৬। টেলার ভাড়া                      |                        |          |
| ৭। এ্যান্ডুলেন্স                    |                        |          |
| ৮। ফর্ম বিক্রয়                     |                        |          |
| ৯। জলের ফর্ম                        |                        |          |
| ১০। নিলাম                           |                        |          |
| ১১। রবীন্দ্রভবন ভাড়া               |                        |          |
| ১২। কে. ডি. মল্লিক ভাড়া            |                        |          |
| ১৩। জলের গাড়ী ভাড়া                |                        |          |
| মোট -                               | ৪২,৭০০/-               |          |

কেবলমুখ

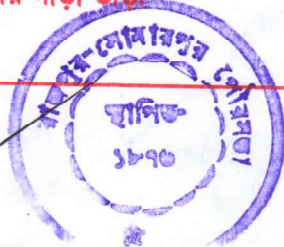

কার্যনিবাহী / ভারপ্রাপ্ত আধিকারিক

APPROVED PLAN IS RENEWED FOR  
FIVE YEARS 08/05/2020

VALID UPTO 08/05/2020 তারিখ পর্যন্ত।  
২ বছরের জন্য নবীকরণ করা হইবে অনুমোদিত নকশাটির  
মাস। 06/10/2020 তারিখ পর্যন্ত।

Assistant Engineer  
Incharge PWD  
Raipur-Sonarpur Municipality

Stacking of building materials on / beside the public roads is illegal, and the Municipality may confiscate those materials as per rule.  
রাস্তার উপর বা তীর মালা মশলা কখনই রাখা  
করা না। যদি রাখা হয় তাহলে পৌরসভা ই মাল  
মশলা বাজেয়াপ্ত করতে পারবে।

Transfer of occupancy right of any flat or the building before the receipt of completion certificate is illegal.  
কোনো অধিবাসন অধিকার পূর্বে বক্তার কোন  
নকশা বা অংশ হস্তান্তর বে-আবনি।

Written information in the prescribed form is to be submitted 7 days before the commencement of construction-work as per sanctioned plan.  
লিখিত তথ্য প্রদান করা হইবে প্রকল্পের শুরুর পনেরো  
দিনের পূর্বে এবং প্রকল্পের নকশা অনুযায়ী।  
Any deviation from the sanctioned plan is illegal, and the  
Municipality may confiscate the materials as per rule.  
কোনো অধিবাসন অধিকার পূর্বে বক্তার কোন  
নকশা বা অংশ হস্তান্তর বে-আবনি।  
Written information is to be submitted to this office after part  
of all completion of construction-work.  
লিখিত তথ্য প্রদান করা হইবে প্রকল্পের অংশের  
উপস্থাপনা হইবে।