



पश्चिम बंगाल पश्चिम बंगाल WEST BENGAL

66/30
65/80
28/428



6-30
2-50
21-60
80-50
85-40

23 MAR 2015

38673

No.....Rs. 10/-Date.....
 Name:- *Gautam Chansabarty*
 Address:- **Advocate**
High Court
Calcutta
 Vendor:-
 Alipur Collectorate, 24 Pgs. (S)
SUBHANKAR DAS
STAMP VENDOR
 Alipur Police Court, Kol - 27



Fees Paid

(i)..... 2.00
 (ii)..... 2.00
 (a)..... 6.30
 (b)..... 7.50
 Stamp..... 10.00
 Court Fee..... 10.00
 erox Charge..... 21.60
 Plan..... 50.00
 C. Paper..... 1
 Total 109.40

GA

NATIONAL HIGHWAY



SITE PLAN OF THE PART OF R.S. DNR No - 2817. R.S. KHA-
RIAS NOS. 1830, 3002, AT HOUZA. COPAL PUF. DL-2
R.S. NO - HOUZI NO - P.S-KANAKHAT. DIST. 24 -
PARGANAS. SCALE: - 1" = 24' - 0".

VENUE: - SWAPAN KUHAR MODAL + OTHERS.
VENUE: - SIB PRASANTA BISWAS + OTHERS
AREA OF LAND: KH - CH. SET (HL) SHOWS IN RED BORDER.

N

OF R.S. OF P.A1. 110'-0"

12'-0" WIDE COMMON PASS
107'-8"
AREA MODAL
KRISHNA KR MODAL
AREA - 3 KH. 5 CH - 105 FT
103'-0"

R. S. DNR No - 2818

No. P.A2 2817

R.S. DNR - 2815

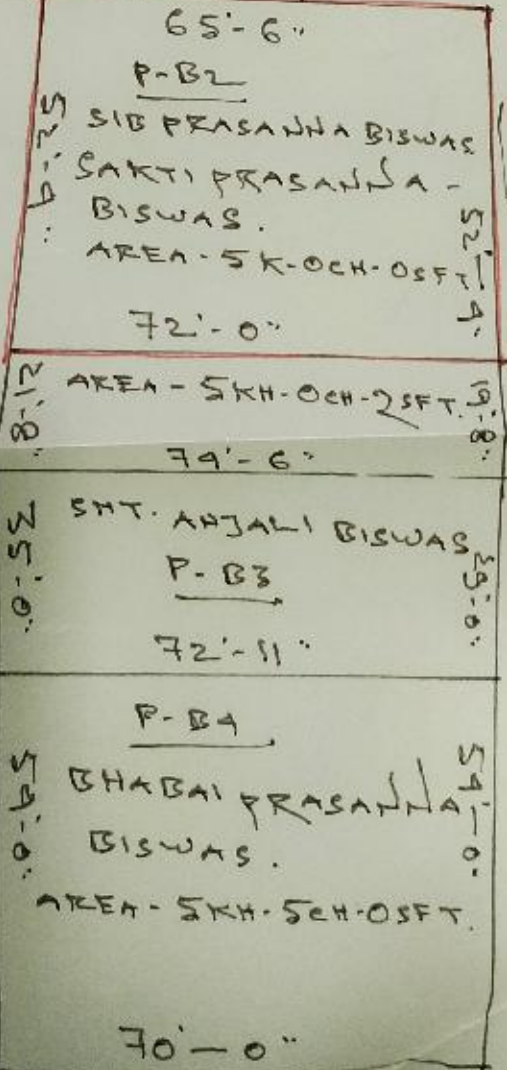

R. S. DNR No - 2819

CERTIFIED TO BE A TRUE COPY

DISTRICT SUB-REGISTRAR NORTH 24 PARGANAS, BARADAT

D.C. 23.4.2015

PLAN PREPARED BY ME
PLAN MAKER
D. P. BARADAT
NORTH 24 PARGANAS
23.4.2015

PLAN OF DNR NO 698
FOR THE YEAR 1989
BOOK NO 101
PAGE NO 116-126
ORIGINAL PLAN MASTER REGISTER AT
R.S. DNR No 2815

R. S. DNR No - 2815

~~2900 2000~~

2900 2000

381000 600000

2900 2000 2000 2000 2000 2000

2900 2000

2900 2000

2900 2000

2900 2000

2900 2000

2900 2000

January

Suabhan Kumar Mondal

[Signature]



1) Suabhan Kumar Mondal
2) Panchhi Gopal Mondal
3) Rupchand Ghosh
4) Khagendra Nath Ghosh
5) Gopalpur Airport

2900 2000

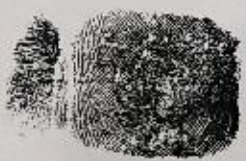

2900 2000

2900 2000



[Signature]

2900 2000

Jamaluddin Mondal
Hollara
Rajshahi

[Signature]
27.1.87

2900 2000



08
अ

umar non
opal non
hath
bra nath Gha

part
L

महाराष्ट्र सरकार
महाराष्ट्र सरकार

२

विशेष

१) श्री अशोक सुखार अहल, विगत १००० सोपान अहल
 २) श्री. सुभ शंकर काम शिवा-५ अहल वीर काम
 उपाधि शिवा काम २०१० अहल २०१० अहल,
 ३) श्री सोपान सुभ काम शिवा काम २०१० अहल
 २० अहल,

eam non
L
ahat

7.1.87

500

Handwritten text in Odia script, including a date and names. The text is partially obscured by a large smudge in the center of the page.



୨

118



२०१९
 २०१९
 २०१९
 २०१९
 २०१९

७

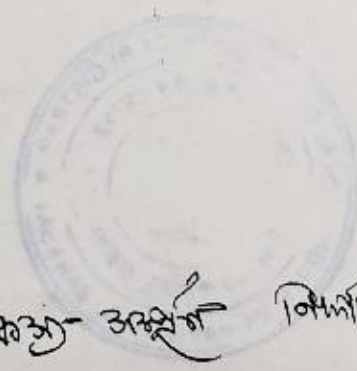

सत्य-अस्तुति निमित्तं त्रि-विश्व-व्याप्तम्
 प्रथम-उपदेश-संग्रह-संस्कृत-भाषा-संस्कृत-भाषा-संस्कृत-भाषा

२९८ नमः
 २९/१२/८
 तारिखे तहसील कालाबाद कालाबाद
 जिला कालाबाद कालाबाद
 जिला कालाबाद कालाबाद
 कालाबाद कालाबाद कालाबाद
 कालाबाद कालाबाद कालाबाद
 कालाबाद कालाबाद कालाबाद





119

Handwritten notes on the left margin, including '300 रु' and '36 रु'.

मंडल, एल. ए. ए. ए. ए.
 मंडल, एल. ए. ए. ए. ए.
 मंडल, एल. ए. ए. ए. ए.

(8)

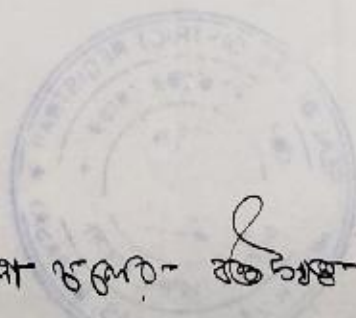

४०१ ४४०० - वल्लभ ७५०० अरुणोदय शंकर
 ५४००० - ५४००० - ५४००० - ५४०००

५८० २०/१०/१८

२१/१०/१८

१०/१०/१८

१०/१०/१८

१०/१०/१८



३





120 21

120 21

(6)

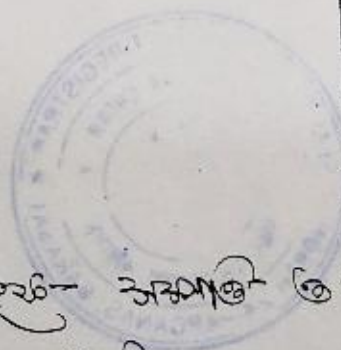

इस पुस्तक - अस्माकं च अस्माकं राष्ट्रीय आरंभ -
 आत्मनिर्भरता का - अस्माकं -

29/11/19

29/11/19

ಶಾಂತಿ ಸಂಸ್ಥೆ

ಶಾಂತಿ ಸಂಸ್ಥೆ

ಶಾಂತಿ ಸಂಸ್ಥೆ

29/11/19



2





21

महेश, एडवो. नंबर 5-10

3

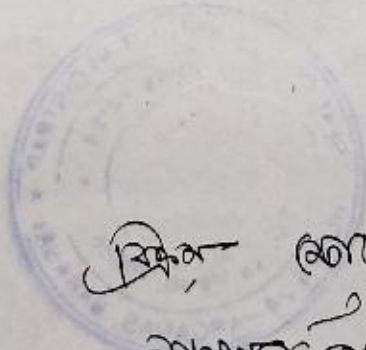

बिना कोणका नालका एव- मिना

आवृत्त सं- १०

Handwritten flourish or signature mark.

29/11/80
29/11/80
Karnataka State
Karnataka State
Karnataka State

5087
5087
5087

29/11/80



8





...
 ...
 ...

ശ

1947-1948-ൽ ഏകീകൃത വിദ്യാഭ്യാസം നിലനിർത്തിക്കൊടുക്കുന്നതിനായി
 1947-ൽ ഏകീകൃത വിദ്യാഭ്യാസം ആയി 20-നൂറ്റാണ്ടിന്റെ ഉത്തമകാലം
 1970-1975 വരെയുള്ള 20-നൂറ്റാണ്ടിന്റെ ഉത്തമകാലം
 വിശദമായി കാണാം. ഈ കാലഘട്ടത്തിൽ വിദ്യാഭ്യാസം
 വികസിച്ചു. 1970-ൽ കേന്ദ്രസർക്കാർ വിദ്യാഭ്യാസ ഭരണസംഗ്രഹം
 പുറത്തിറക്കി. ഇതിൽ വിദ്യാഭ്യാസം ഒരു പ്രാഥമിക വികസന
 മൂല്യമായി കണക്കാക്കി. 1970-ൽ വിദ്യാഭ്യാസം
 1970-ൽ വിദ്യാഭ്യാസം ആയി 20-നൂറ്റാണ്ടിന്റെ
 20-നൂറ്റാണ്ടിന്റെ ഉത്തമകാലം 20-നൂറ്റാണ്ടിന്റെ
 20-നൂറ്റാണ്ടിന്റെ ഉത്തമകാലം 20-നൂറ്റാണ്ടിന്റെ
 20-നൂറ്റാണ്ടിന്റെ ഉത്തമകാലം 20-നൂറ്റാണ്ടിന്റെ
 20-നൂറ്റാണ്ടിന്റെ ഉത്തമകാലം 20-നൂറ്റാണ്ടിന്റെ
 20-നൂറ്റാണ്ടിന്റെ ഉത്തമകാലം 20-നൂറ്റാണ്ടിന്റെ
 20-നൂറ്റാണ്ടിന്റെ ഉത്തമകാലം 20-നൂറ്റാണ്ടിന്റെ
 20-നൂറ്റാണ്ടിന്റെ ഉത്തമകാലം 20-നൂറ്റാണ്ടിന്റെ

1970-ൽ വിദ്യാഭ്യാസം ആയി 20-നൂറ്റാണ്ടിന്റെ
 20-നൂറ്റാണ്ടിന്റെ ഉത്തമകാലം 20-നൂറ്റാണ്ടിന്റെ
 20-നൂറ്റാണ്ടിന്റെ ഉത്തമകാലം 20-നൂറ്റാണ്ടിന്റെ
 20-നൂറ്റാണ്ടിന്റെ ഉത്തമകാലം 20-നൂറ്റാണ്ടിന്റെ
 20-നൂറ്റാണ്ടിന്റെ ഉത്തമകാലം 20-നൂറ്റാണ്ടിന്റെ
 20-നൂറ്റാണ്ടിന്റെ ഉത്തമകാലം 20-നൂറ്റാണ്ടിന്റെ
 20-നൂറ്റാണ്ടിന്റെ ഉത്തമകാലം 20-നൂറ്റാണ്ടിന്റെ

7
 A
 60





ମେଡିକାଲ ସିଲିକଲିମେଣ୍ଟ
 କଲେଜ - ଗୁରୁଗ୍ରାମ

(୧୦)

ଶିକ୍ଷାକୁଳରେ ଏହାପରେ ହାତ୍ତୁ କାର୍ଯ୍ୟରେ ଉତ୍ତମ ଶିଳ୍ପୀ ଭାବେ
 ଉତ୍ତମ ଶିଳ୍ପୀ ଭାବେ ଏହି ଶିଳ୍ପୀଙ୍କର କର୍ମ - ଉତ୍ତମ ଶିଳ୍ପୀ
 ହେବା - ଶିଳ୍ପୀ - ପତ୍ନୀ - ଉତ୍ତମ ଶିଳ୍ପୀ - ଶିଳ୍ପୀ - ଉତ୍ତମ ଶିଳ୍ପୀ
 ଶିଳ୍ପୀ - ଶିଳ୍ପୀ - ଶିଳ୍ପୀ - ଶିଳ୍ପୀ - ଶିଳ୍ପୀ - ଶିଳ୍ପୀ - ଶିଳ୍ପୀ - ଶିଳ୍ପୀ
 ଶିଳ୍ପୀ - ଶିଳ୍ପୀ - ଶିଳ୍ପୀ - ଶିଳ୍ପୀ - ଶିଳ୍ପୀ - ଶିଳ୍ପୀ - ଶିଳ୍ପୀ - ଶିଳ୍ପୀ
 ଶିଳ୍ପୀ - ଶିଳ୍ପୀ - ଶିଳ୍ପୀ - ଶିଳ୍ପୀ - ଶିଳ୍ପୀ - ଶିଳ୍ପୀ - ଶିଳ୍ପୀ - ଶିଳ୍ପୀ

- ଉତ୍ତମ ଶିଳ୍ପୀଙ୍କର କର୍ମ -

ଶିଳ୍ପୀ - ଶିଳ୍ପୀ - ଶିଳ୍ପୀ - ଶିଳ୍ପୀ - ଶିଳ୍ପୀ - ଶିଳ୍ପୀ - ଶିଳ୍ପୀ - ଶିଳ୍ପୀ
 ଶିଳ୍ପୀ - ଶିଳ୍ପୀ - ଶିଳ୍ପୀ - ଶିଳ୍ପୀ - ଶିଳ୍ପୀ - ଶିଳ୍ପୀ - ଶିଳ୍ପୀ - ଶିଳ୍ପୀ
 ଶିଳ୍ପୀ - ଶିଳ୍ପୀ - ଶିଳ୍ପୀ - ଶିଳ୍ପୀ - ଶିଳ୍ପୀ - ଶିଳ୍ପୀ - ଶିଳ୍ପୀ - ଶିଳ୍ପୀ
 ଶିଳ୍ପୀ - ଶିଳ୍ପୀ - ଶିଳ୍ପୀ - ଶିଳ୍ପୀ - ଶିଳ୍ପୀ - ଶିଳ୍ପୀ - ଶିଳ୍ପୀ - ଶିଳ୍ପୀ
 ଶିଳ୍ପୀ - ଶିଳ୍ପୀ - ଶିଳ୍ପୀ - ଶିଳ୍ପୀ - ଶିଳ୍ପୀ - ଶିଳ୍ପୀ - ଶିଳ୍ପୀ - ଶିଳ୍ପୀ

ଶିଳ୍ପୀ - ଶିଳ୍ପୀ - ଶିଳ୍ପୀ - ଶିଳ୍ପୀ - ଶିଳ୍ପୀ - ଶିଳ୍ପୀ - ଶିଳ୍ପୀ - ଶିଳ୍ପୀ
 ଶିଳ୍ପୀ - ଶିଳ୍ପୀ - ଶିଳ୍ପୀ - ଶିଳ୍ପୀ - ଶିଳ୍ପୀ - ଶିଳ୍ପୀ - ଶିଳ୍ପୀ - ଶିଳ୍ପୀ
 ଶିଳ୍ପୀ - ଶିଳ୍ପୀ - ଶିଳ୍ପୀ - ଶିଳ୍ପୀ - ଶିଳ୍ପୀ - ଶିଳ୍ପୀ - ଶିଳ୍ପୀ - ଶିଳ୍ପୀ
 ଶିଳ୍ପୀ - ଶିଳ୍ପୀ - ଶିଳ୍ପୀ - ଶିଳ୍ପୀ - ଶିଳ୍ପୀ - ଶିଳ୍ପୀ - ଶିଳ୍ପୀ - ଶିଳ୍ପୀ
 ଶିଳ୍ପୀ - ଶିଳ୍ପୀ - ଶିଳ୍ପୀ - ଶିଳ୍ପୀ - ଶିଳ୍ପୀ - ଶିଳ୍ପୀ - ଶିଳ୍ପୀ - ଶିଳ୍ପୀ



19/10/2020
12/10/2020

19/10

(2)

ଅର୍ଥ ହୋଇଥିବା ଏ ଶ୍ରୀ ବିଭୁଜ୍ଞ ସମ୍ପଦ-ହାତୀ ୧୯୯୦-୯୧
ଅଧିକାରୀଙ୍କ ଦୁଇ-ସାମିକ ତାହାପ୍ରାୟ ୧୯୯୦-୯୧ରୁ ହୋଇଛି-
ନାମାନ୍ତ-

୧୯-୧୧ ଭାଗ୍ୟାଳୟ ୧୯୯୦-୯୧ ନାମାନ୍ତରାଣୀ ନାମାନ୍ତରାଣୀ
ଅଧିକାରୀ- ୧-୫-୦ ଏକ ରାଜ୍ୟ-ପାରି-ମୁକ୍ତି
ଅଧିକାରୀ- ୧-୫-୦ ଏକ ରାଜ୍ୟ-ପାରି-ମୁକ୍ତି
ସାମିକ- ୧-୫-୦ ଏକ ରାଜ୍ୟ-ପାରି-ମୁକ୍ତି

ଦୁଇ-ପାରି-ମୁକ୍ତି-୧-୫-୦ ଏକ ରାଜ୍ୟ-ପାରି-ମୁକ୍ତି
ନାମାନ୍ତରାଣୀ ନାମାନ୍ତରାଣୀ ନାମାନ୍ତରାଣୀ
ଅଧିକାରୀ- ୧-୫-୦ ଏକ ରାଜ୍ୟ-ପାରି-ମୁକ୍ତି
ସାମିକ- ୧-୫-୦ ଏକ ରାଜ୍ୟ-ପାରି-ମୁକ୍ତି
ଅଧିକାରୀ- ୧-୫-୦ ଏକ ରାଜ୍ୟ-ପାରି-ମୁକ୍ତି

ନାମାନ୍ତରାଣୀ

ଉତ୍ତର:- ବିଭକ୍ତି ନାମାନ୍ତରାଣୀ

ନାମାନ୍ତରାଣୀ- ୧୯୯୧-୯୨ ୧୨-୧୨-୧୯୯୧-୯୨ ନାମାନ୍ତରାଣୀ

ସାମିକ- ୧୯୯୧-୯୨

ନାମାନ୍ତରାଣୀ- ୧୯୯୧-୯୨

ନାମାନ୍ତରାଣୀ- ୧୯୯୧-୯୨ ନାମାନ୍ତରାଣୀ- ୧୯୯୧-୯୨
ନାମାନ୍ତରାଣୀ- ୧୯୯୧-୯୨

ଉତ୍ତର:-

୧- ୧୯୯୧-୯୨
୧୯୯୧-୯୨ ନାମାନ୍ତରାଣୀ- ୧୯୯୧-୯୨
ନାମାନ୍ତରାଣୀ- ୧୯୯୧-୯୨

୧- ୧୯୯୧-୯୨ ନାମାନ୍ତରାଣୀ- ୧୯୯୧-୯୨

ଉତ୍ତର:- ନାମାନ୍ତରାଣୀ- ୧୯୯୧-୯୨

ନାମାନ୍ତରାଣୀ
ନାମାନ୍ତରାଣୀ
ନାମାନ୍ତରାଣୀ

୧- ୧୯୯୧-୯୨
ନାମାନ୍ତରାଣୀ- ୧୯୯୧-୯୨



Registered in
T
TS (X)
116-698 126
1984

(Seal)

Sd/- D Mukherjee
5-1-87

True copy

by
5-1-87

checked by -
K. Kundu 5-1-87

compared by -
Mr. MM 5-1-87

CHECKED BY

[Handwritten signature]

certified to be a true copy

For District Registrar
North 24-pas, Barasat

[Handwritten signature]