

214730

200RS.



Paid in O. M. R. 4.50  
 A 49,50  
 N 1,200  
 50,70

214730  
 5070  
 21495  
 1200  
 5070

कोबाला ग्रामीता :- श्रीमती रवी राय , श्रीमती पिनकी राय , ज्योति - हिन्दू पेशा  
 ग्रहशाली , सार १७८१० ए लेक गार्डेन्स , फ्लाटि नं: क्रिाउ शहर  
 कलिकाता- ८६ , याना - लेक याना ।।

कोबाला दत्ता :- १। श्री तूत नाथ मन्डन , २) श्री शरंग मन्डन , ३) श्री मनोरञ्जन  
 मन्डन , ४) महेनर पिता मूत जगैरथ मन्डन , ५) श्री मन्दनर मन्डन ,  
 पिता मूत राजेन मन्डन , ६) श्रीमती कृती मन्डन , श्रीमती मूत  
 राजेन मन्डन , ७) श्रीमती चैनी मन्डन , श्रीमती विनेश्वर  
 १) श्रीमती तुलसी मन्डन , श्रीमती श्री मदन मन्डन , श्रीमती







367 ~~Sheet~~ ~~man~~

~~Plus~~ ~~with~~ ~~water~~

~~Handwritten text~~

~~Handwritten signature~~

Handwritten signature



21/9/83

Handwritten signature



21/9/83

Handwritten signature



21/9/83

Handwritten signature



21/9/83

Stamp: Special Govt. Registrar, District of Bangalore, 9.11.83



Handwritten signature



21/9/83

Handwritten signature



স্বাক্ষর  
A: 1111111111

স্বাক্ষর  
A: 1111111111

স্বাক্ষর  
A: 1111111111

স্বাক্ষর  
A: 1111111111

স্বাক্ষর  
A: 1111111111

স্বাক্ষর  
A: 1111111111

স্বাক্ষর  
A: 1111111111

স্বাক্ষর  
A: 1111111111

দখলিকর থাকারক্ষায় আযারা ত্র দলিল দাতা ও দাতীগণ আযাদিকরে তাহারা ত্যতঃ সযুদয়  
সম্পত্তির ওয়ারশ উত্তরাধিকারী বর্তমান রাখিয়া এবং অন্য কোন ওয়ারশন না রাখিয়া এবং  
কোন উইলাদি সম্পাদন না করিয়া পরলোক গমন করিলে পর আযারা দলিল দাতাগণ উক্ত  
সম্পত্তি ওয়ারশ সূত্রে গ্রহণ করিয়া প্রযত্নে তোল দখল ক্রমে মালিক দখলিকর থাকি ও আছি।

আযারা দলিল দাতা আযাদের উক্ত জমি সহিতে পূর্বে ১ বিঘা জমি বিক্রয় বাদে বঙ্গি  
১ এক বিঘা ৬ ছয় কাঠা জমি সূদ্র সূদ্র পুটে বিক্রয় করিয়া বিক্রয়ের ঘেষণা করিলে পর  
আপনি ত্র দলিল গ্রহীতা তথা ওরনত সহইয়া আযাদের কৃত স্বীকার ৪ নং পুটে তৃত্ব রাখার  
জমি সহ ৪ টারি কাঠা ১০ দশ ছটিক জমি মফা নিয়মের তপশীলে বর্ণিত সহইন ও ত্র সহ  
সমুলিত পুত্রে নান রহস্যের রাখার দ্বারা বেপটিত সহইন তথা বেলমোতা মবলগে ৫৬৫৫

পাঁচ হাজার ছয় শত পঁচিশ টাকা নিয়মের জায় মত মুক্ত প্রদানে স্বাক্ষরকারিতে ইচ্ছুক সহইনে  
পর আযারা দলিল দাতাগণ আপনার গুস্তাবিত উক্ত মূল্য বর্তমান বজার উচিৎ মূল্য জানিয়া  
আপনার গুস্তাবিত উক্ত মূল্যে আপনার নিকট বিক্রয় করিতে রাজী থাকিয়া অন্য তারিখে আযার  
আযারা দলিল দাতাগণ আপনার নিকট সহিতে নিয়মের তপশীল বর্কি তুমির মূল্যের সাক্ষর

3864

~~2/11/83~~

Just to put you in

your own words.

—————

~~2/11/83~~



~~24 PARGANAS ALIPORE~~  
9.11.83

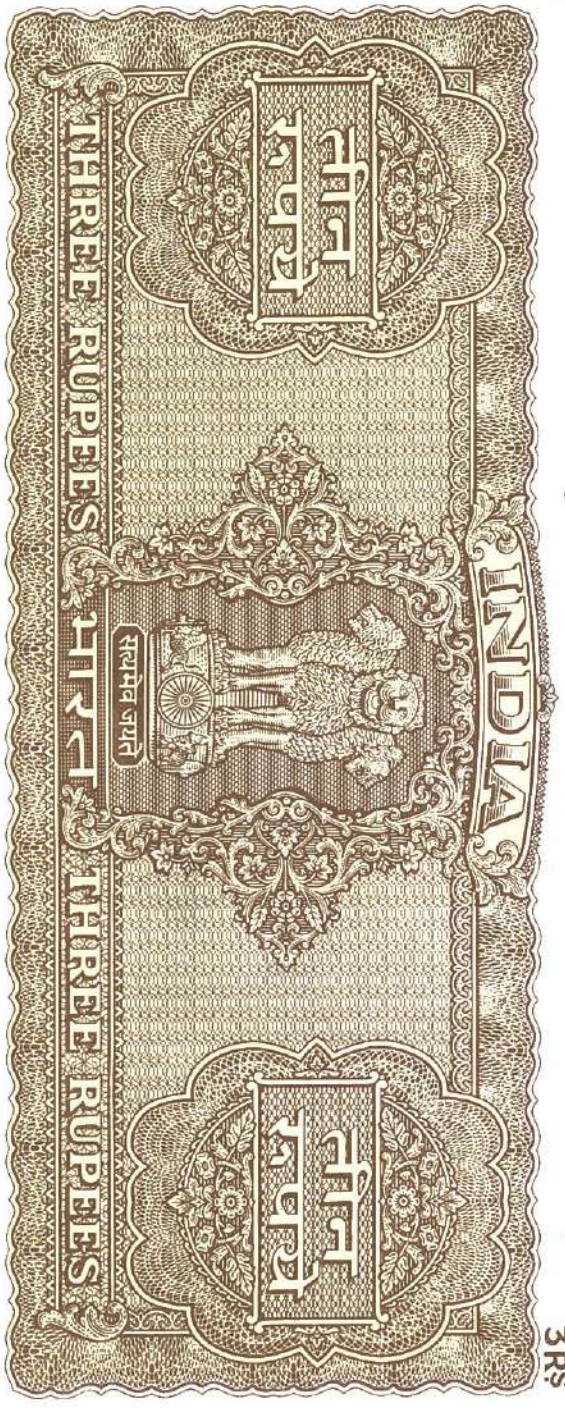

3RS

8

গোবিন্দ চন্দ্র বসু  
ব: প্রিন্সিপাল  
গোবিন্দ চন্দ্র বসু  
ব: প্রিন্সিপাল  
গোবিন্দ চন্দ্র বসু  
ব: প্রিন্সিপাল  
গোবিন্দ চন্দ্র বসু  
ব: প্রিন্সিপাল  
গোবিন্দ চন্দ্র বসু  
ব: প্রিন্সিপাল  
গোবিন্দ চন্দ্র বসু  
ব: প্রিন্সিপাল

কেবলা দলিল ও দলিল গ্রহীতার আপনার নাম বরাবর লিখিয়া দিয়া ফাঁকার আঁকির প্রকণ ও প্রচার করিতেছি যে - বিক্রীত উক্ত ও নিম্ন তপশীল বর্ণিত সম্পত্তিতে আমাদের যে কিছ্ সুত্ব স্বামিত্ব , স্বার্থ , লভ্য , দখল , আধিকার হক্ হকিক্যুং দাবী দাওয়া প্রভৃতি ছিল বা আছে তথা ওত্র কেবলা বলে আফা হইতে চিরকালের জন্য বিন্যুত ও ধ্বং হইয়া ওত্র দলিল গ্রহীতা আপনার সর্কতোভাবে বর্জিল । আপনি ওত্র দলিল গ্রহীতা আমাদের যাবতীয় সত্ত্ব সুত্ববতী ও দখলে মালিক দখলিকারিনী হইয়া হলে মালেক পশ্চিম বর্জ রজ্য সরকার পক্ষে ২৪ পরগণা কালেকটর বসুদুর সরকারের আফাদের নামের স্থলে আপনার নাম পতন ক্রমে খাজনাদী আদায়ে পত্র গোত্রাদী ওয়ারিশ স্থলাভিষিক্ত গণ ক্রমে পরম মুখে দানে বিক্রয় ব-ধক হইতোদির যাবতীয় হস্তান্তরের ফয়তায়ুস্তে ও সর্কবিধ অবস্থানের ও রূপান্তর করনের ফয়তায়ুস্তে মদুস্ত্রভাবে যেন অন্য মালিক সুরূপে ভ্রুণ দখল করিতে থাকুন ও থাকিবেন । তথ্যে আফরা ব আফাদের কোন ওয়ারিশান ও স্থলাভিষিক্ত গণ কেহ কখনও কোন প্রকার ওজরাপত্তি বা দাবী দাওয়া করিতে পারিব না বা পারিবক না । করিলেও তথা ওত্র কেবলা বলে সর্কদা সর্কস্থানে সর্ক প্রকার অমিস আদালতে সর্কতোভাবে বাতিল ও নাযজুর হইবেক ।

এতদ্বারা আরোও ফাঁকার করিতেছি যে - বিক্রীত সম্পত্তির উপর কোনরূপ ব-ধক ঘটিলে চক্রে

2885 9/11/83

~~Atul & Co. Mumbai~~

~~100/1000, Vashi~~

22

→



9.11.83





3686

9/11/83

~~At the ...~~ ...

~~...~~

~~...~~ C. ...



...

9.11.83

কিছু ক্ষতি ধরেন হইবে তৎসমুদয় মায়া সমুদ সম্বন্ধে প্রকালীন পূরন করিতে বাধ্য রহিলাম ।

১৫০ নং কামাল  
১: প্রা. প. ১০০০০০০০

১৫১ নং কামাল  
১: প্রা. প. ১০০০০০০০

(৬)

১৫২ নং কামাল  
১: প্রা. প. ১০০০০০০০

১৫৩ নং কামাল  
১: প্রা. প. ১০০০০০০০

১৫৪ নং কামাল  
১: প্রা. প. ১০০০০০০০

১৫৫ নং কামাল  
১: প্রা. প. ১০০০০০০০

১৫৬ নং কামাল  
১: প্রা. প. ১০০০০০০০

আরোও প্রকাশ থাকে যে - ওত্র দলিলে যদি কোন ভুল ভ্রান্তি থাকে প্রকাশ পায় তাহা হইলে  
আমরা ওত্র দলিল গ্রহীতার তলবমত ওত্র দলিল গ্রহীতার ধরচায় অপর যে কোন প্রকারের  
সংশোধনী দলিল করিবার আবশ্যক হইবে তাহাও সম্পাদন ও রেজিস্ট্রী করিয়া দিতে বাধ্য  
রহিলাম ।

এতদর্থে মৃশ্ব শরীরের মরল মনে স্বেচ্ছায় সজ্ঞানে নিজ নিজ পিতাভে অন্যের বিনানুরোধে ওত্র  
জমিজমা বিক্রমের দলিলখানি দলিল গ্রহীতার নাম বরাবর লিখাইয়া তাহা পাঠ করত: মর্ষা  
সকল অবগত হইয়া এবং নিম্নের তপশীল বর্ণিত ভূমির মূল্যের সকল টাকা নিম্নের জায়মত  
নগদ মুদন করিয়া ওত্র বিক্রয় কোলালা দলিল যথাক্রীতি সছি সম্পাদন করিয়া দিলাম । ইতি

তার ইং - ১৯/১১/১০

তপশীল বিক্রমিত সম্পত্তির পরিচয় :-

জেলা ২৪ পরগণা , পরগণে খামপুর , থানা মারেক সদর টালিগঞ্জঃ হলে কসবা সবরেজিস্ট্রী  
আলিপুরের অন্তর্গত ওত্র জেলা কালেকটরীর ৫৬ নং তোজির অধিন রে সা নং ৩ , জে এন নং  
২৫ যোজা নয়াবাদ গ্রামের রায়ুত দখলি সূত্রীয় হাল রিজিসনাল জরিণের ২৫ নং খতিয়ান বর্ণিত  
১৪৫ নং দাগের . ৭৬ শতক শালি জমির মধ্যে রশুর জমি সম্ব ৪ টারি কাটা ১০ দশ  
হটিক শালি জমিজমা মাফা ওত্র মাধ সমুলিত গুণানে লাল রঙ্গের রেখার দুরা বেষ্টিত করিয়া  
দেখানো হইল ও ৪ নং পুটী রূপে দেখানো হইল তাহাই ওত্র দলিলের বিক্রমিত সম্পত্তি হইতেছে।  
তাহার হারহায়ির মতে বার্ষিক খাজনা . ২৫ পয়সা যালিক জমিদার পশ্চিম বর্ধ রজ্য সরকার  
পক্ষে জেলা ২৪ পরগণা কালেকটরির বাহাদুর সরকারের মন মন আদায় দেয় -  
বিক্রমিত ভূমির -

দাগ নং - ১৯১      ত্রেনী      মোটি জমির পরিমাণ      বিক্রমিত জমির পরিমাণ

**James M. Perkins**

9-11-83

*[Handwritten mark]*



দাগ নং ,                      ত্রুণী ,                      ঘোট জমির পরিমণ                      বিক্রীত জমির পরিমণ -  
 ১৪৫ একশত ষ্টিয়ডাল্লিণ গালি                      .৭৬ শতক মধ্য                      ৪ চারি কাটা ১০ দশ হটিক

সুরেশ্বর বসু  
 ব: সুরেশ্বর বসু

সুরেশ্বর বসু  
 ব: সুরেশ্বর বসু

সুরেশ্বর বসু  
 ব: সুরেশ্বর বসু

সুরেশ্বর বসু  
 ব: সুরেশ্বর বসু

সুরেশ্বর বসু  
 ব: সুরেশ্বর বসু

সুরেশ্বর বসু  
 ব: সুরেশ্বর বসু

সুরেশ্বর বসু  
 ব: সুরেশ্বর বসু

সুরেশ্বর বসু - যং চারি কাটা দশ হটিক গালি জমিভয়া ত্রু দলিন ত্রুণ বিক্রীত মধ্য বিক্রীত হইতেছে ।  
 ব: সুরেশ্বর বসু

তথ্যের চৌধুরি -

- উত্তর - লি - ৩ নং প্লটের জমি ।
- দক্ষিণ - লি দাগ নং - ১৩৮ ও ১৪৪ ।
- পূর্বে - লি- ২ নং প্লটের জমি ।
- পশ্চিম ৬ ' ফিট গুণস্থ কমন প্যাজেজ এবং ৩৫পরে ৬ ' ফিট গুণস্থ কমন প্যাজেজ ।

টিকার জায় -

এদ্য রেজ. বোর্ড ৫৬৫৫, নীচ মজুর হয় শত ষ্টিশ টিকা মাত্র বৃ বিয়া পাইলায় ।

সুরেশ্বর বসু  
 ব: সুরেশ্বর বসু



ইঙ্গাদী -  
 সুরেশ্বর বসু -  
 ১২২৫ (one digit)  
 number = ৭৬  
 ২/ ১৫/১১/১৯/১৯/১৯  
 সুরেশ্বর বসু

মদ্যকারক -  
 আদিশ্বর , কলি- ২৭ ।

30-9-85

RECEIVED TO THE  
OFFICE OF THE DISTRICT  
SUB-REGISTRAR



Special Pro-Program  
9-11-83



Book	2
Pages	385
Volume No	185-191
Serial No	14730
Date	83

*[Handwritten signature]*

X-21-80

30-9-85

*[Handwritten signature]*



*[Handwritten signature]*  
9-11-83



Book I  
Address No 385  
Phone No 185-191  
14730  
83

*[Handwritten signature]*

X-21-80

SITE PLAN FOR PLOT MKD. P4  
 IN MOUZA - NAYABAD. J.L. NO. 25. SHEET NO. 2. PORTION  
 OF R.S. DAG. NO. 145. R.S. KHATAH NO. 95. UNDER P.S. KASBA.  
 DIST- 24 PRGS. SCALE. 3310" = 1"

NOTE: AREA HAS BEEN CALCULATED INCLUDING 6'-0" WIDE EXISTING PASSAGE.  
 AREA OF SOLD LAND MKD. P.A. ~ AKT. 10 CH. (6'-0" WIDE EXISTING PASSAGE  
 NET AREA OF LAND SHOWN BORDER RED (INCLUDED)

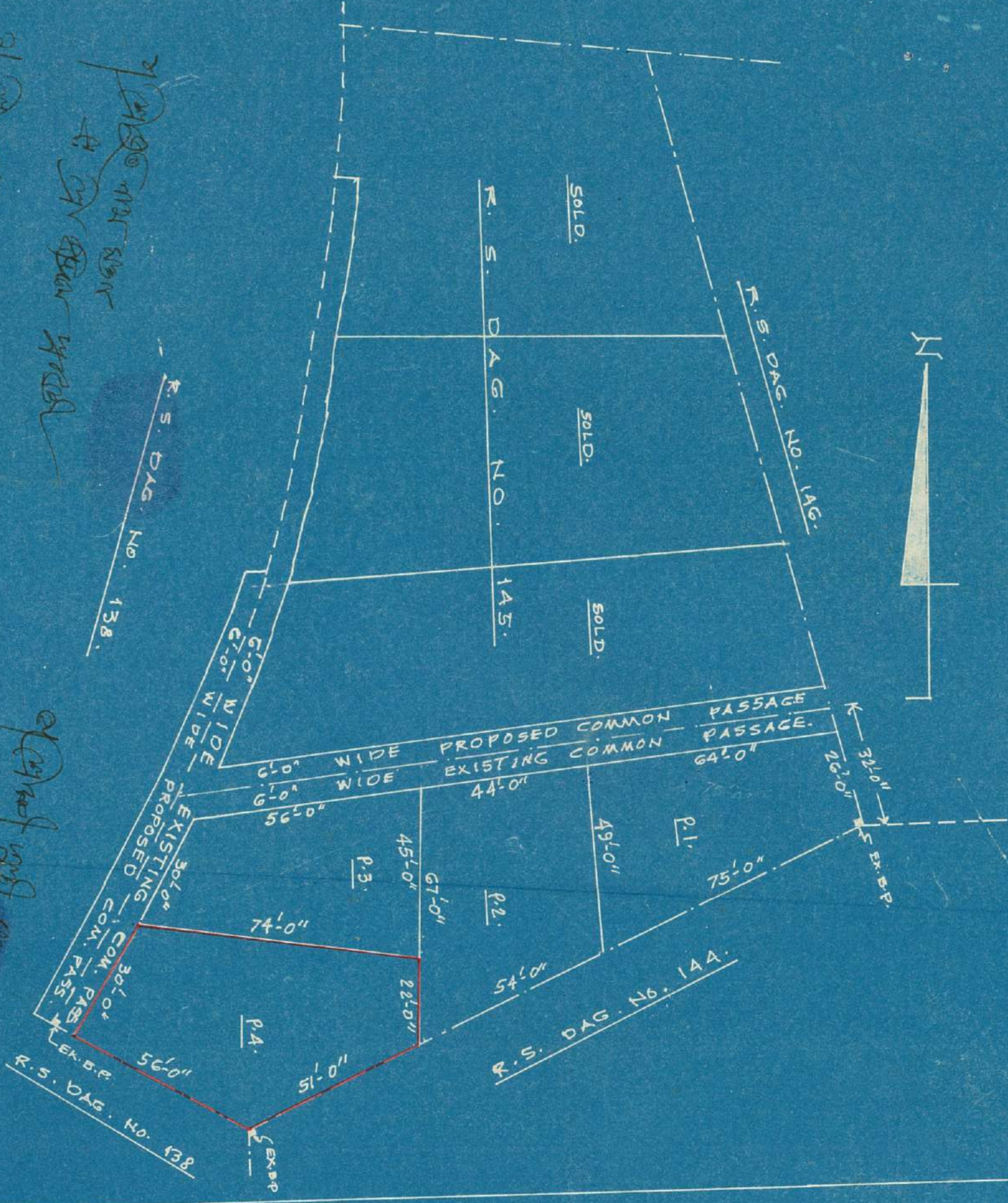

SIGNATURE TRANSFEROR

Handwritten signatures and notes in Devanagari script are present throughout the page, including names like 'Rajendra Singh' and 'Rajendra Singh' and dates like '23/10/2018'.

DRAWN BY

23/10/2018



30-9-85 -  
Aliduro  
Director Sub-Registrar,  
Sd/- R. Chandras -

Chandras  
385 -  
Volume No. 181  
Pages 14730  
Being No. 83  
For the Year 1983

1  
Sub-Registrar  
9-11-83



Rudra Roy

146

Buddhadle Roy

11 0 11

শ্রীমতী রেখার দ্বারা বিশেষ ভাবে চিহ্নিত ও প্রদর্শিত রহিল তাহাই এই দান কৃত স্বরূপে  
হইতেছে । উক্ত দানকৃত স্বরূপটির দরুন আশিপুর জেলা কলেজটার মহাশয়কে বাব্বিক  
• ১৫ পয়সা মন খাজনা আদায় দিতে হয় । এই দানিল স্বংলণ নকশা এই দানিলের  
একাংশ বলিয়া মর্মেণ হইবে ।

উহার চৌহদ্দি :-  
-----

উত্তর :- ৬' ফুট প্রশস্ত কমন প্যাটমজ । উৎপরে ৬' ফুট প্রশস্ত কমন প্যাটমজ ।

দক্ষিণ :- পি - ৪ নং গুটির জায়ি ।

পূর্ব :- পি - ২ নং গুটির জায়ি ।

পশ্চিম :- ৬' ফুট প্রশস্ত কমন প্যাটমজ ও উৎপরে ৬' ফুট প্রশস্ত কমন প্যাটমজ ।

দান পত্র দাতা আশনার দান  
স্মারনেদ গ্রন্থ করিলময় ।।

১২  
১২০৭ (১২২) ২১২

লেখক :-  
শ্রীমতী রেখা দেবী  
১২০৭ গুণ্ডা  
Gundia,  
Kankarabari - 29

স্থাপক :-

1. Pinarhi Roy  
Seat 413  
164/3A, Lake Garden,  
Cal . 45

চিহ্নিতকারক :-  
শ্রীমতী রেখা দেবী  
আশিপুর পল্লি কোর্ট,  
কলিকাতা - ২৭ ।।

2. Tapau Kumar Chakravarti  
Adm cal  
Acipore court  
Calcutta - 27

Register No. 1 (B)  
South 24-Parganas

18/10/91

Register No. 7 (K)  
South 24-Parganas  
18.4.89

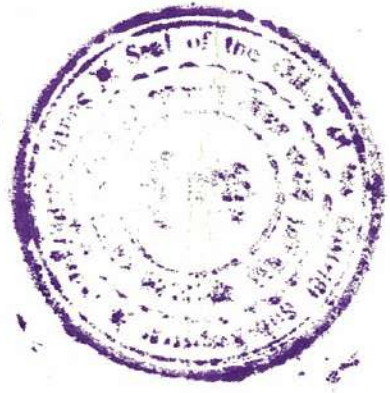
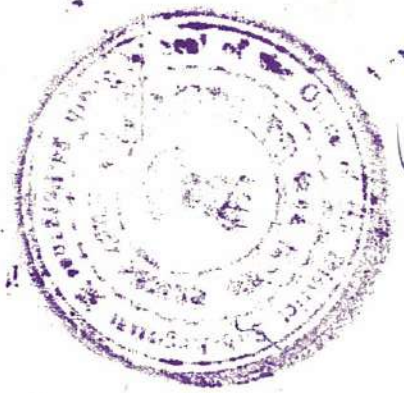

For the West Bengal  
4735  
142-146  
12

*[Handwritten signature]*