

3258 9/11/23

B. S. M. M. M. M. M.

M. S. M. M. M. M. M.

M. S. M. M. M. M. M.

21928
M. S. M. M. M. M. M.

21928

21928
M. S. M. M. M. M. M.

21928

21928
M. S. M. M. M. M. M.

21928

21928
M. S. M. M. M. M. M.

21928

21928
M. S. M. M. M. M. M.

21928

M. S. M. M. M. M. M.



9.11.23

3659 21/11/83

~~8th Nov~~ Kaelin

~~Weight~~ ~~bees~~ ~

~~2~~ 2

~~2~~

~



Handwritten signature
District Registrar
Alwar
9.11.83



3RS

বিত্রণিত উক্ত ও নিম্ন উপশীল বর্ণিত সম্পত্তিতে আষাদের যে কিছু সত্ত্ব, স্মারিত্ত্ব, স্মার্য ,
নভ , দখল , অধিকার বন্ধ বকসিৎ দাবী দাওয়া প্রভৃতি ছিল বা আছে তাহা অত্র কোষালা
বলে আষা হইতে চিরকালের জন্য ধ্বং ও বিনষ্ট হইয়া অত্র দলিল গ্রহীতা আপনাতে সৰ্বতোভাবে
ব ঠিক । অত্র দলিল গ্রহীতা আপনি আষাদের যাবতীয় সত্ত্ব সত্ত্ববান ও দখলে যালিক দখলিকর
হইয়া হলে যালিক পশ্চিম বর্ষ রাজ্য সরকার পক্ষে ২৪ পরগনা কলেকটর বাহাদুর সরকারে
আষাদের নামের স্থলে আপনার নাম পজন ক্রমে খাজনাদী আদায়ে পত্র পৌত্রাদী ওয়ারিশান
ও স্থলাভিষিক্ত গণ ক্রমে পরম সখে দান বিক্রয় বন্ধক হীতাদির দ্বারা যাবতীয় হস্তান্তরের
ফযতায়ুত্তে ও সৰ্ববিধ অবস্থান্তর ও রূপান্তর করনের ফযতায়ুত্তে যদুচ্ছাত্তাবে মেল আনা
যালিক সুরূপে ভোগ দখল ক্রমে ভোগবান যালিক দখলিকার থাকুন ও থাকিবেন । তাহাতে
আষা বা আষাদের কোন ওয়ারিশান ও স্থলাভিষিক্তগণ কেব কখনও কোন প্রকার ওজর আপত্তি
দাবী দাওয়া করিতে পারিব না ও পারিবক ন , করিলেও তাহা অত্র কোষালা বলে সৰ্বদা
সৰ্ব প্রকার অফিস আদালতে সৰ্বতোভাবে বাতিল ও নাস্তুর হইবেক ।

এতদ্বারা আরোও স্মিকার করিতেছি যে - বিত্রণিত সম্পত্তির উপর কোনরূপ বন্ধক

3660

21/11/83

~~Sub-Registrar~~ *Sub-Registrar*

~~Muzibul Haque~~ *Muzibul Haque*

~~3660~~ *3660*



Sub-Registrar
 24 Parganas
 Alipore

21.11.83

যঠলগত চাৰ্জ লিখেন বা দায় নাই কিম্বা আদি বা আঘৰা উহা বা উহাৰ কোন অংশ কখনও

৬৬৩৮৮ ৪০১৩
৪: শ্ৰী পৰিভেম শ্ৰোত্ৰী
৬৬৩৮৮ ৪০১৩
৪: শ্ৰী পৰিভেম শ্ৰোত্ৰী
(৫)
৬৬৩৮৮ ৪০১৩
৪: শ্ৰী পৰিভেম শ্ৰোত্ৰী
৬৬৩৮৮ ৪০১৩
৪: শ্ৰী পৰিভেম শ্ৰোত্ৰী
৬৬৩৮৮ ৪০১৩
৪: শ্ৰী পৰিভেম শ্ৰোত্ৰী
৬৬৩৮৮ ৪০১৩
৪: শ্ৰী পৰিভেম শ্ৰোত্ৰী
৬৬৩৮৮ ৪০১৩
৪: শ্ৰী পৰিভেম শ্ৰোত্ৰী



কষককও দান বিক্রয় কখক হত্যাদিৰ দূৰা কোন পুকাৰ হস্তান্তৰ কৰি নাই বা উহা কষককোও

জাযানতে বা কোন আদানত হইতে কোন পুকাৰ ত্ৰেংকাদিৰ দূৰা আবশ্য নাই বা উত্ত. সম্পত্তি

সমুখে কোন আদানতে কোনৰূপ নালিশ বা স্বেকৰ্দৰ্যা দায়েৰ নাই বা উহাৰ সমুখে অপর

কোন বিক্রয়ৰ চুক্তি কৰি নাই বা কোনৰূপ চুক্তি, বলবৎ নাই বা উহা কোন দেব প্ৰবৰাতে বা

কোন পুকাৰ ট্ৰাণ্টে আঁপিত নাই বা উত্ত. সম্পত্তি সমুখে কোন পুকাৰ অ্যুয়াদি বা বেয়েয়াদিতে পুত্ৰ

বকলি বা কোন পুকাৰ ষিলি বন্দোবস্ত নই বা অগ চাম নাই বা বিক্রীত সম্পত্তিৰ তুষ্টি বা

তযাৰ কোন অংশ সৰকাৰ আধা সৰকাৰ বা স্কো ন পাবলিক বডি কৰ্তৃক জনহিতকৰ কাৰ্যেৰ জন্য

বি কুইজিশান বা আকুইজিশান হয় নাই বা ত্ৰ পুকাৰ হইবাবৰ জন্য আযাদেৰ উপৰ কোন নোটিশ

অৰী হয় নাই বা উত্ত. সম্পত্তিতে আযাদেৰ অপর কোন স্মিক নাই বা উহাতে অপর কষককোও

কোনৰূপ স্বত্ব, স্মাষ্টি, স্মাৰ্থ, দাবী বা সন্ত্ৰব নাই। আঘৰা উত্ত সম্পত্তিৰ ষোল আনা

যালিক হইতেছি ও উহা আযাদেৰ ষোল আনা ষাষ দখলে থকৰস্থায় অত্র দলিল গ্ৰহীতা আপনৰ

নিকট নিয়েৰ তপশীল বৰ্ণিত সম্পত্তি সম্পূৰ্ণ নির্দায় ও নির্দেষ অৰস্থায় বিক্রয় কৰিয়া বিক্রীত

সম্পত্তি হইতে চিৰকালৈৰ জন্য বিস্তুত ও দখলচ্যুত হইয়া অত্র দলিল গ্ৰহীতা আপনকে স্কোন

আনা ষাষ দখল দিলায়।

যদি আযাদেৰ উপৰি উত্ত. উত্তি. সযুয়েৰ যথো কোন একটি উত্তি. যিখ্যা তক্ষণী ব বিপৰীত

বলিয় পুকাশ পায় তযা হইলে আঘৰা স্মিক আইন আঘলে আদিব ও তৎকস ওয়ায় আপনৰ

9.11.83



যাযা কিছু কটি খরচা হইবে তৎসমুদয় যায় যাদু স্বয় এককালীন পূরন করিতে বাধ্য
রাহিলায় ।

বুটোমস জামল
ব: শ্রীমতি জেম জামল

কবস জামল
ব: শ্রীমতি জেম জামল

(৫)
কবস জামল
ব: শ্রীমতি জেম জামল

সুন্দর জামল
ব: শ্রীমতি জেম জামল

শ্রীমতী কুমারী জামল
ব: শ্রীমতি জেম জামল

শ্রীমতী সুলী জামল
ব: শ্রীমতি জেম জামল

শ্রীমতী জামল
ব: শ্রীমতি জেম জামল

আরোও প্রকাশ থাকে যে - ওত্র দলিলে যদি কোন তুন ভ্রাঙ্কি যাকা প্রকাশ পায় তযা
হইলে আযরা ওত্র দলিল গ্রহীতার তলবযত ওত্র দলিল গ্রহীতার খরচায় অপার যে কোন
প্রকারের স্বশোধনী দলিল করিবার আবশ্যক হইবে তযাও স্বশাদন ও রেজিস্ট্রী করিয়া
দিতে বাধ্য রাহিলায় ।

এতদর্থে স্বস্থ শরীরে স্বরল ফন জুশ্বায় স্বজালে নিজ নিজ স্থিতার্থে অনেক বিনানুরোধে
ওত্র জমিজমা বিক্রয়ের দলিলখানি দলিলগ্রহীতার নাম বরাবর লিখিয়া তযা পাট করত: সম্
সকল অবশ্যক হইয়া এবং নিয়মে তপশীল বর্ণিত তুমির মুল্যের স্বাকুল্য টাৰ নিয়মের জায়গত
নন্দন গ্রহন করিয়া ওত্র বিক্রয় কেবালা দলিল যথরীতি স্বপি স্বশাদন করিয়া দিলায় । ইতি

তাং হিং - ১/১১/৮৯

তপশীল বিক্রীত স্বশাতির পরিচয় :-

জেলা ২৪ পরগণা, পরগণে - খাড়াপূর থানা স্বাবেক স্বদর টালিকজা হাল কসবা স্ববরৈতি-

শ্রী অক্ষয় আলিপূরের অন্তর্গত ওত্র জেলা কালেকটরীর মহলে ৫৬ নং তেজির অধিন রে স্বা

নং - ৩ জে এন নং - ২৫ খেজিা নয়াবাদ গ্রামের রায়ত দেখনি স্বত্বীয় হলে ষিভিন্যাল

জরীপের ২৫ নংখতিয়ান বর্ণিত ১৪৫ নংদাগের .৭৬ শতক শালি জমির মধ্যে রাস্তার জমি

9.11.23
Sub-Registrar
24 Parganas



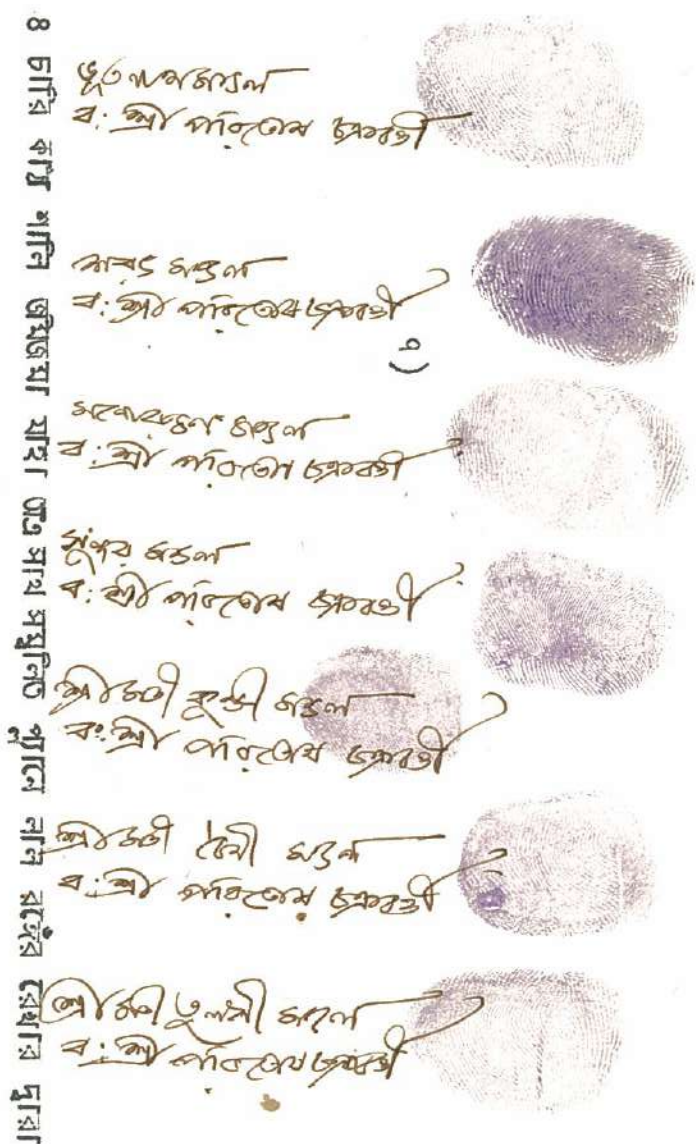

স্বয়ং ৪ টারি কাটা শালি জমিজমা মায়া এত সখা সমুলিত পু্যালে লান রহের রেখার দ্বারা

বেশিট করিয়া দেখানো হইল ও ৩ নু কুটী রূপে দেখানো হইল তাহারি এত দলিলের বিব্রনীত

সম্পত্তি হইতেছে। তাহারিয়ারহায়রি মতে বাধিক খাজনা . ২৫ পয়সা মালিক জমিদার

পশ্চিম বর্গ রত্না সরকার পক্ষে জেলা ২৪ পরগণা কালেকটরি বাহাদুর সরকারের মন মন আদায়

দেয়।

বিব্রনীত ভূমির -



দাগ নং: ত্রেনী মেটি জমির পরিমান বিব্রনীত জমির পরিমান

১৪৫ একশতপঁয়তালিশ শালি . ৭৬ শতক মধ্য ৪ টারি কাটা শালি

শ্রীমান শ্রীমান
 শ্রীমান শ্রীমান
 জমিজমা এত দলিল ভূত. বিব্রনীত সম্পত্তি হইতেছে। ~~এত~~ ~~জমিজমা~~ ~~কালেকটরি~~ ~~বাহাদুর~~ ~~সরকার~~ ~~পক্ষে~~
 দেয়।

তাহার চৌধদি -

উত্তর - ৬' ফিট গ্রন্থ কয় গ্যাজে। তৎপরে ৬' ফিট গ্রন্থ কয়ন গ্যাজে।

দক্ষিণ - পি - ৪ নং পুটের জমি। পূর্বে - পি - ২ নং পুটের জমি। পশ্চিম ৩ ৬' ফিট

গ্রন্থ কয়ন গ্যাজে ও তৎপরে ৬' ফিট গ্রন্থ কয়ন গ্যাজে।

তঙ্গীন টিকার জায় -

9.11.85

~~Sub-Registrar~~
~~Office of the Sub-Registrar~~

[Handwritten signature]



উত্তম বসন্ত
 ব: শ্রী পণ্ডিতের চমক
 অক্ষয় বসন্ত
 ব: শ্রী পণ্ডিতের চমক
 সঞ্জয় বসন্ত
 ব: শ্রী পণ্ডিতের চমক
 সঞ্জয় বসন্ত
 ব: শ্রী পণ্ডিতের চমক
 সঞ্জয় বসন্ত
 ব: শ্রী পণ্ডিতের চমক
 সঞ্জয় বসন্ত
 ব: শ্রী পণ্ডিতের চমক

টিকার জায় -

অদ্য রোজ নগদ - ৫০০০, টিকা -

যবনক পাঁচ দ্বারা টিকা যাত্র বুঝিয়া পাইলাম ।

উত্তম বসন্ত
 ব: শ্রী পণ্ডিতের চমক

ইসাদি -

১) অক্ষয় বসন্ত -
 ২২, নং (১) টিকার
 ২) উত্তম বসন্ত - ১৭৫
 ৩) অক্ষয় বসন্ত - ১৭৫

টিকাকার -
 অক্ষয় বসন্ত, কলিকতা - ২৭ ।

30-9-85

Handwritten scribble



9-11-83
Handwritten scribble

385
207
14732
83

Handwritten scribble

2-2-80



SIG OF TRANSFEROR

SITE PLAN FOR PLOT MKD. P.3.
IN MOUZA-NAYABAD J.L. NO. 25. SHEET NO. 2. PORTION
OF R.S. DAG. NO. 145. R.S. KHATAH NO. 95. UNDER P.S. KASBA.
DIST-24 PRGS SCALE, 33'0" = 1"

NOTE - AREA HAS BEEN CALCULATED INCLUDING 6'0" WIDE EXISTING PASSAGE.
AREA OF SOLD LAND MKD. P.3. ~ AKT 00 CH. (6'0" WIDE EXISTING PASSAGE
NET AREA OF LAND SHOWN BORDER RED [] INCLUDED)

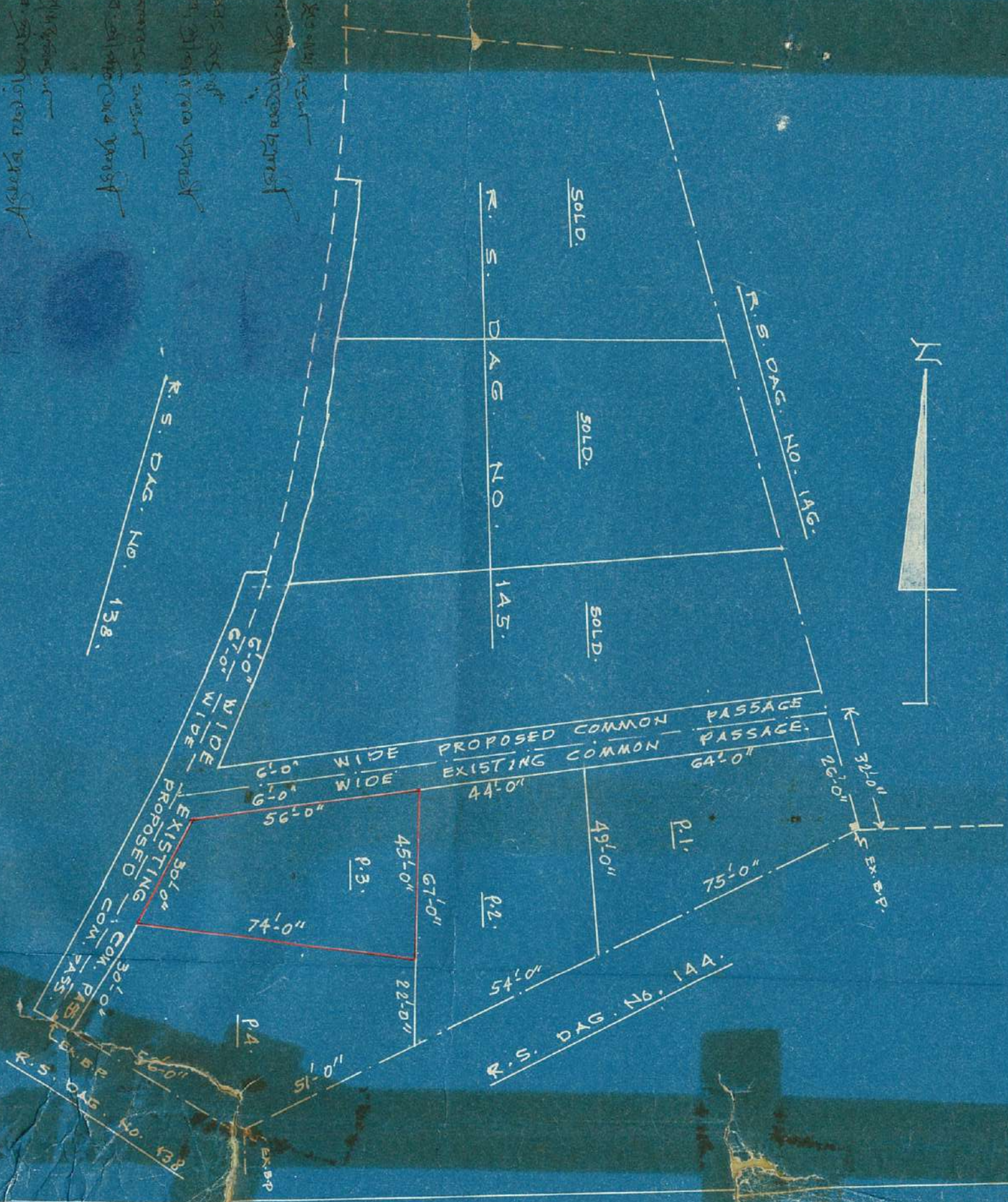

Handwritten notes in Urdu:

گھوکا زمین کے پلاٹ
 کسٹم کارڈ کے مطابق
 اس کے لئے پلاٹ
 اس کے لئے پلاٹ
 اس کے لئے پلاٹ
 اس کے لئے پلاٹ
 اس کے لئے پلاٹ
 اس کے لئے پلاٹ
 اس کے لئے پلاٹ
 اس کے لئے پلاٹ
 اس کے لئے پلاٹ

DRAWN BY

19/05/1958

50-9-85
District and Sessions
Alipore, Patna

9.11.85
District and Sessions
Alipore, Patna



Alipore
Book No. 885
Volume No. 207
Pages 14732 to 207
Being No. 83
For the Year 1983