

02251

9 02048

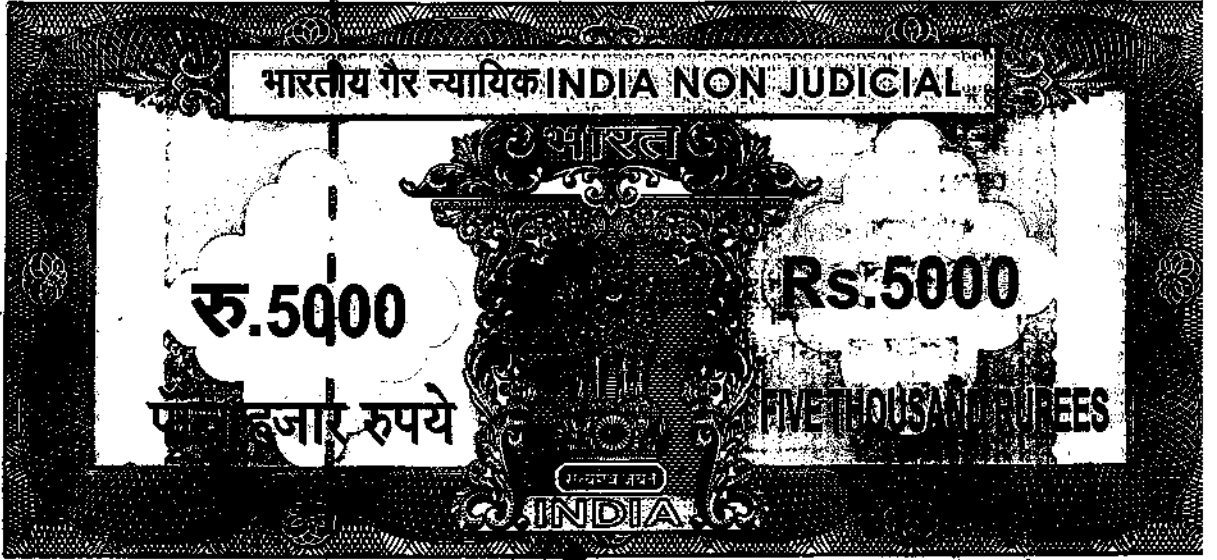

পশ্চিমবঙ্গ পশ্চিম বঙ্গাল WEST BENGAL

560530

020670  
8.4.18

*Malay Kumbhar*

Malay Kumbhar  
# 51 Bore

*Supria Sarkar*  
সপ্তিকা সরকার

*Di-Pak Bose*

*Goutam Bose*

*Abinda Bose*

*Jubinda or Nath Bose*

Certify that the document is submitted to registration. The signature sheets and the endorsement sheets attached with this document are the part of this document.

*[Signature]*  
Addl. District Sub-Registrar  
Bidhan Nagar (Salt Lake City)

- 3 MAR 2016

আপোষ বন্টন নামা

প্রথম পক্ষ :-

- (১) শ্রী মানিক চন্দ্র বসু, পেশা - অবসরভোগী, (২) শ্রী মলয় কুমার বসু, পেশা - চাকরী
- (৩) শ্রী অরবিন্দ বসু, উভয়ের পেশা - ব্যবসা, (৪) শ্রীমতী সবিতা বসু, পেশা - স্বামী - মৃত ভূপেশ চন্দ্র বসু, পেশা - গৃহস্থালী, (৫) শ্রী দীপক বসু, পেশা - চাকরী, (৬) শ্রী গৌতম বসু, পেশা - ব্যবসা, (৭) শ্রী অসিত বসু,

*visd ...*  
*J-1 ...*  
*...*



Malay Kumar Bose  
ASIT Bose

Supria Sarkar.  
সপ্তমী সর্কার

DIPAK BOSE

( ৩ )  
Goutam Bose

Azabinda Bose.

Jitendra Nath Bose

ইংরাজী ১০.০৯.১৯৫৪ তারিখে কাশীপুর দমদম সাবরেজিষ্ট্রী অফিসের ১ নং বহির ৬৬ নং ডল্যুমেস ২৬৪ হইতে ২৬৭ নং পাতায় লিখিত ৫০৮৩ নং রেজিষ্ট্রীকৃত নিরূপনপত্র দলিল মূলে রায়ত স্থিতিবান স্বত্বীয় ১৬০ নং খতিয়ান ভুক্ত ২৭০ নং দাগে ৫৬ শতক জমি তাহার মাতা গোলেয়ার জান বিবি ওরফে অয়জান বিবির নিকট হইতে উক্ত নিরূপনপত্র দলিল মূলে প্রাপ্ত হইয়া উক্ত সর্বমোট ১.৪৩ একর (এক একর তেতাশ্লিশ শতক) জমি চাষাবাদের দ্বারা ভোগদখল করিতে থাকাকালীন বিগত ইংরাজী ২৩.০৯.১৯৫৯ তারিখে কাশীপুর দমদম সাবরেজিষ্ট্রী অফিসের ১ নং বহির ৯৩ নং ডল্যুমেস ২৩২ হইতে ২৩৫ পাতায় নকলকৃত ৬৯৮৩ নং এককেতা রেজিষ্ট্রীকৃত সাফ বিক্রয় কোবালা মূলে আমরা অত্র দলিলের প্রথম পক্ষগণ আমাদের পিতা শশুড়। ঠাকুরদাদা অধুনা মৃত অটল বিহারী বসু মহাশয়কে উক্ত ১.৪৩ একর (এক একর তেতাশ্লিশ শতক) জমির মধ্যে ১২ আনা অংশে অর্থাৎ কমবেশী ৩ বিঘা ৪ কাঠা ১৪ ছটাক ৮ বর্গফুট জমি এবং আমি অত্র দলিলের দ্বিতীয় পক্ষ উপরোক্ত ঐ দলিল মূলে আমার নিকট উক্ত ১.৪৩ একর (এক একর তেতাশ্লিশ শতক) জমির মধ্যে কমবেশী ১ বিঘা ১ কাঠা ১০ ছটাক ৩ বর্গফুট জমি বিক্রয় করিয়া দিয়া চিরনিঃস্বত্ত্ব ও দখলচ্যুত হইয়ন। অতঃপর আমরা অত্র দলিলের প্রথম পক্ষ আমাদের উক্ত পূর্বাধিকারী ঈশ্বর অটল বিহারী বসু এবং আমি অত্র দলিলের দ্বিতীয় পক্ষ আমরা উভয়ে উক্ত সম্পত্তি এজমালিতে ভোগদখল করিতে থাকাকালীন আমরা অত্র দলিলের প্রথম পক্ষগণ আমাদের পূর্বাধিকারী উক্ত অটল বিহারী বসু মহাশয় বিগত ইংরাজী ২৯.০৪. ১৯৮০ তারিখে উক্ত সম্পত্তি সহ অন্যান্য সম্পত্তির উইল বা চরম ইচ্ছাপত্র সম্পাদন করিয়া বিগত ইংরাজী ২০.০৯.১৯৮০ তারিখে পরলোক গমন করিলে পর উক্ত উইলের শর্তানুযায়ী আমরা অত্র আপোষ বন্টন নামা দলিলের প্রথম পক্ষগণের মধ্যে ১ হইতে ৩ নং এবং আমাদের অপর ভ্রাতা অধুনা মৃত ভূপেশ চন্দ্র বসু মহাশয় আমরা একযোগে উক্ত কমবেশী ৩ বিঘা ৪ কাঠা ১৪ ছটাক ৮ বর্গফুট শালি ও ডাঙ্গা জমি ডিষ্ট্রিক্ট জজ ডিবডুগড় আদালতে ১৪৮।১৯৮২ নং প্রবেট কেস মূলে উক্ত উইলের

Malay Kumar Bose  
Asit Bose

Supriya Sarkar  
সুপ্রিয়া সরকার

Dipak Bose

Stanban Bose

Arabinda Bose

Jitendra Bose

( 8 )

প্রবেট লইয়া খাসে এজমালে বসবাসের দ্বারা ভোগদখল করিতে থাকাকালীন বিগত ইংরাজী ২৬.০৫.১৯৮৪ তারিখে আমাদের উক্ত ভ্রাতা ভূপেশ চন্দ্র বসু কোনপ্রকার উইলাদি না করিয়া পরলোক গমন করিলে পর তৎতান্ত সম্পত্তি আমরা অত্র আপোষ বন্টন নামার প্রথম পক্ষগণের মধ্যে ৪ হইতে ৮ নং স্বামী । পিতার ওয়ারিশান সূত্রে একযোগে উক্ত কমবেশী ৩ বিঘা ৪ কাঠা ১৪ ছটাক ৮ বর্গফুট শালি ও ডাঙ্গী জমির মধ্যে অবিক্ত ১।৪ অংশের সম্পত্তি হিন্দু উত্তরাধিকার আইন অনুযায়ী প্রাপ্ত হইয়া এজমালে উক্ত ১ হইতে ৩ নং প্রথম পক্ষগণ এবং অত্র আপোষ বন্টন নামা দলিলের দ্বিতীয় পক্ষ উক্ত জীতেন্দ্র নাথ বসু মহাশয়ের সহিত উক্ত সমগ্র সম্পত্তি অর্থাৎ ১.৪৩ একর (এক একর তেতাশ্লিশ শতক) শালি ও ডাঙ্গী জমি এজমালে বসবাসের দ্বারা ভোগদখল করিয়া আসিতেছি ।

আমরা অত্র দলিলের প্রথম পক্ষগণ নিম্ন (ক) তপশীল ভুক্ত ষোল আনা সম্পত্তির মধ্যে অবিভক্ত ৩।৪ অংশের মালিক ও দখলিকার বর্তমান আছি এবং আমি অত্র দলিলের দ্বিতীয় পক্ষ নিম্ন (ক) তপশীল ভুক্ত ষোল আনা সম্পত্তির মধ্যে অবিভক্ত ১।৪ অংশের মালিক ও দখলিকার বর্তমান আছি ।

বর্তমানে উক্ত এজমালি সম্পত্তি ভোগদখল করিবার অসুবিধা হেতু উক্ত সম্পত্তির একটি প্ল্যান প্রস্তুত করিয়া কমন প্যাসেজের জন্য জমি ছাড় দিয়া উহাকে লট (এ) এবং লট (বি) প্রটে বিভক্ত করিয়া আপোষ বিভাগ বন্টন করিয়া লইয়া স্বীকার ও অঙ্গীকার করিতেছি যে :-

১। নিম্ন (ক) তপশীল ভুক্ত ষোল আনা সম্পত্তির মধ্যে নিম্ন (খ) তপশীল ভুক্ত অত্র সহ নম্বায় লাল রেখা দ্বারা চিহ্নিত ও সীমাবদ্ধ লট (এ) প্রট ভুক্ত সাবেক ৪০৮ হাল । আর. এস. ৫২৭ নং খতিয়ান ভুক্ত সাবেক ও হাল । আর. এস. ২৭১ ও

মিসেস  
Malay Kumar Bose  
Asit Bose

Supria Sarkar  
সবিতা বসু

Dipak Bose

Goutam Bose

Arobinda Bose

Jubinda Bose

( ৫ )

৩০৭ নং দাগে এবং সাবেক ও হাল। আর. এস. ১৬০ নং খতিয়ান ভুক্ত সাবেক ও হাল। আর. এস. ২৭০ নং দাগে মোট কমবেশ ৩ (তিন) বিঘা ২ (দুই) কাঠা ৯ (নয়) ছটাক ৯ (নয়) বর্গফুট শালি ও ডাঙ্গা জমি মায় কমন প্যাসেজের যাবতীয় বআঙ্কত্ব ও ইজমেন্ট স্বত্ত্বাদি সহ সম্পত্তি আমরা অত্র দলিলের প্রথম পক্ষগণ যথাক্রমে (১) শ্রী মানিক চন্দ্র বসু, (২) শ্রী মলয় কুমার বসু, (৩) শ্রী অরবিন্দ বসু, (৪) শ্রীমতী সবিতা রানী বসু, (৫) শ্রী দীপক বসু, (৬) শ্রী গৌতম বসু, (৭) শ্রী অসিত বসু, এবং (৮) শ্রীমতী সুপ্রিয়া সরকার (বসু) আমাদের অংশে চিহ্নিত ও নির্দিষ্ট হইল।

২। নিম্ন (ক) তপশীল ভুক্ত ষোল আনা সম্পত্তির মধ্যে নিম্ন (গ) তপশীল ভুক্ত অত্র সহ নব্বায় হলুদ রেখা দ্বারা চিহ্নিত ও সীমাবদ্ধ লট (বি) ভুক্ত সাবেক ও হাল। আর. এস. ১৬০ নং খতিয়ান ভুক্ত সাবেক ও হাল। আর. এস. ২৭০ নং দাগে কমবেশ ১ (এক) বিঘা ১৪ (চৌদ্দ) ছটাক ১০ (দশ) বর্গফুট শালি জমি মায় কমন প্যাসেজের যাবতীয় বআঙ্কত্ব ও ইজমেন্ট স্বত্ত্বাদি সহ সম্পত্তি আমি অত্র দলিলের দ্বিতীয় পক্ষ শ্রী জীতেন্দ্র নাথ বসু আমার অংশে চিহ্নিত ও নির্দিষ্ট হইল।

৩। আমরা পক্ষগণ অদ্য তারিখে বন্টনকৃত সম্পত্তি আপন আপন দখলে লইয়া স্থানীয় উত্তর দমদম পৌরসভায় ও মালিকান সরকারে নিজ নিজ নাম পত্তন করিয়া নিরূপিত ট্যাঙ্কাডি আদায়ে দান, বিক্রয়াদি ও সর্বপ্রকার হস্তান্তর ও রূপান্তরের স্বত্ত্বাধিকারী হইয়া পুত্র, পৌত্রাদি ও ওয়ারিশান ছলাভিষিক্তগণক্রমে পরম সুখে যদৃচ্ছা ব্যবহারে ভোগদখল করিতে থাকিব ও থাকিবে।

৪। আমরা অত্র দলিলের পক্ষগণ অত্র আপোষ বন্টন নামা দলিল মূলে আমাদের প্রাপ্তীয় সম্পত্তি যে কোন ব্যক্তি বা সংগঠনের নিকট বিক্রয় করিতে পারিব তাহাতে কোন পক্ষের কোন প্রকার ওজরাপত্তি চলিবে না বা করিলেও তাহা সর্বাদালতে বাতিল ও নামঞ্জুর হইবে।

৫। নিম্ন (ক) তপশীল ভুক্ত ষোল আনা সম্পত্তি সম্পূর্ণ নিদায় ও নির্দেষ অবস্থায় আমাদের খাস দখলে আছে। তদাবস্থায় আমরা বিভাগ বন্টন করিয়া লইলাম।

anton  
 Masay Kumar Bose  
 ASIT BOSE  
 Supria Sarkar.  
 সবিতা সর্কার  
 DiPAK BOSE  
 ( ৬ )  
 Goutam Bose  
 Atabinda Bose.  
 Jitendra NATH Bose

যদি কোন পক্ষের কৃত কার্যের জন্য তাহার প্রাপ্তীয় সম্পত্তি হইতে বঞ্চিত হইবে সেই কারণে অপর পক্ষ দায়ী হইবে না।

৬। বন্টনকৃত সম্পত্তি ভালমন্দ, কমবেশী বা মূল্য নুন্যাধিক্যের জন্য কোন পক্ষই কোন সময়ই দাবী-দাওয়া বা ওজরাপত্তি করিতে পারিবে না। যদি কেহ করে বা করি তাহা সর্বদালতে বাতিল ও নামঞ্জুর হইবে।

৭। অত্র আপোষ বন্টন নামার মূল দলিলখানি আমি প্রথম পক্ষগণের মধ্যে ১ নং শ্রী মানিক চন্দ্র বসু আমার নিকট রহিল। প্রথম পক্ষের অবশিষ্ট পক্ষগণ এবং দ্বিতীয় পক্ষের প্রয়োজনে অত্র মূল দলিল খানি মায় ওয়ারিশানগণক্রমে যে কোন অফিস আদালতে দাখিল করিতে বাধ্য ও স্বীকৃত রহিলাম।

৮। আমরা আমাদের নিজ নিজ চিহ্নিত ও নিধারিত সম্পত্তি সরেজমিনে মাপ স্বরূপ পৃথক পৃথক ভাবে বুঝিয়া পাইলাম এবং নিজ নিজ অংশের প্রাপ্তীয় সম্পত্তি নিজ নিজ তদ্বির ও তত্ত্বাবধানে রাখিব।

৯। অত্র বন্টনকৃত সম্পত্তির প্ল্যান সংলগ্ন করিয়া দেওয়া হইল উহা অত্র দলিলের একাংশ বলিয়া গণ্য হইবে।

প্রথম পক্ষের সম্পত্তির আনুমানিক মূল্য ১৫,০০,০০০ পনের লক্ষ টাকা।

দ্বিতীয় পক্ষের সম্পত্তির আনুমানিক মূল্য ৫,০০,০০০ পাঁচ লক্ষ টাকা।

এতদর্থে সুস্থ শরীরে সরল মনে স্বেচ্ছায় অন্যের বিনা পরোচনায় বা বিনানুরোধে নিজ নিজ হিতার্থে আমরা অত্র বন্টন নামা দলিলের পক্ষগণ অত্র দলিলের মর্ম সম্যক অবগত হইয়া সহি সম্পাদন করিলাম। ইতি সন বাংলা ১৪১৬ সালের ২৭ ২  
 ২০১৬ ইংরাজী ২০১০ সালের ২ ৩ ৪

Prady Kumar Bose  
Asit Bose

Supria Sarkar  
সুব্রিতা সরকার

( ১ )  
Dipak Bose

Arabinda Bose  
আরবিন্দা বোস

Jyindra Nath Bose  
জ্যিন্দ্রা নাথ বোস

### (ক) তপশীল ভুক্ত সম্পত্তির পরিচয়

জেলা - উত্তর ২৪ পরগণা, থানা - দমদম হাল এয়ারপোর্ট, এ্যাডিশন্যাল ডিষ্ট্রিক্ট সাবরেজিষ্ট্রী অফিস বিধাননগরের অন্তর্গত, উত্তর দমদম পৌরসভার ২ নং ওয়ার্ডের এলাকাধীন, ২৬৭ (২২৮) এবং ২৬৯ (২৩০), নর্থ নীলাচল, কোলকাতা - ৭০০ ১৩৪ নং হোল্ডিং ভুক্ত, মৌজা - বিশরপাড়া, জে. এল. নং ৫, রে. সা. নং ৮৯ ও ৪১১, তৌজি নং ১৭২, উর্ধ্বতন মালিক বর্তমানে পশ্চিমবঙ্গ রাজ্য সরকার পক্ষে জেলা উত্তর ২৪ পরগণা কালেক্টার বাহাদুর অধিকারে, রায়ত স্থিতিবান স্বত্বীয় হাল রায়ত স্বত্বীয়, সাবেক ৪০৮, হাল আর. এস. ৫২৭ নং খতিয়ান ভুক্ত সাবেক ও হাল। আর. এস. ২৭১ নং দাগে শালি ৭১ শতক এবং উক্ত খতিয়ান ভুক্ত সাবেক ও হাল। আর. এস. ৩০৭ নং দাগে ডাঙ্গী ১৬ শতক এবং সাবেক ও হাল। আর. এস. ১৬০ নং খতিয়ান ভুক্ত সাবেক ও হাল। আর. এস. ২৭০ নং দাগে শালি ৫৬ শতক অর্থাৎ সর্বমোট ১.৪৩ একর (এক একর তেতাল্লিশ শতক) অর্থাৎ ৪ (চার) বিঘা ৬ (ছয়) কাঠা ৮ (আট) ছটাক শালি ও ডাঙ্গী জমির মধ্যে কমন প্যাসেজ বাবদ ৩ - ০ - ২৬ তিন কাঠা ছাব্বিশ বর্গফুট জমি ছাড় দেওয়া বক্রী ৪ - ৩ - ৭ - ১৯ চার বিঘা তিন কাঠা সাত ছটাক উনিশ বর্গফুট জমি মায় রাস্তা চলাচলের যাবতীয় বঅঙ্কত্ব ও ইজমেন্ট স্বত্বাদি সহ সম্পত্তি অত্র দলিলের (ক) তপশীল ভুক্ত মৌল আনা সম্পত্তির পরিচয় হইতেছে। যাহার চৌহদ্দি :-

উত্তরে :- ২৭৩, ২৭২, ৩০৬ ও ৩০৫ নং দাগের জমি।

দক্ষিণে :- ২৬৭, ২৬৬, ৩০৮ নং দাগের জমি।

পূর্বে :- ৩০৪, ৩০৮ নং দাগের জমি এবং ১২ ফুট প্রশস্ত  
কমন প্যাসেজ।

পশ্চিমে :- ২৬৯ নং দাগের জমি এবং ১২ ফুট প্রশস্ত  
কমন প্যাসেজ।

Melay Mumbine  
 ASH Bore  
 Supria Sarkar.  
 অসিত  
 Dipak Bose  
 Santan Bose  
 Arabinda Bose  
 Jyendro Nath Bose

( ৮ )

(খ) তপশীল ভুক্ত সম্পত্তি যাহা আমরা প্রথম পক্ষগণ

(১) শ্রী মানিক চন্দ্র বসু, (২) শ্রী মলয় কুমার বসু, (৩) শ্রী অরবিন্দ বসু, (৪) শ্রীমতী সবিতা রানী বসু, (৫) শ্রী দীপক বসু, (৬) শ্রী গৌতম বসু, (৭) শ্রী অসিত বসু, এবং (৮) শ্রীমতী সুপ্রিয়া সরকার (বসু) আমাদের

অংশে চিহ্নিত ও নির্দিষ্ট হইল :-

উক্ত (ক) তপশীল ভুক্ত ষোল আনা সম্পত্তির মধ্যে অত্র সহ নন্সায় লাল রেখা দ্বারা চিহ্নিত ও সীমাবদ্ধ লট (এ) প্লট ভুক্ত ২৬৭ (২২৮), নর্থ নীলাচল হোল্ডিং ভুক্ত সাবেক ৪০৮ হাল। আর. এস. ৫২৭ নং খতিয়ান ভুক্ত :-

সাবেক ও হাল। আর. এস. ২৭১ নং দাগে শালি ৭১ শতক অর্থাৎ ২ (দুই) বিঘা ২ (দুই) কাঠা ১৫ (পনের) ছটাক ১২-১।২ (সাড়ে বার) বর্গফুট

সাবেক ও হাল। আর. এস. ৩০৭ নং দাগে ডাঙ্গী ৯ (নয়) কাঠা ১০ (দশ) ছটাক ৩৯-১।২ (সাড়ে উনচল্লিশ) বর্গফুট

এবং

সাবেক ও হাল। আর. এস. ১৬০ নং খতিয়ান ভুক্ত :-

সাবেক ও হাল। আর. এস. ২৭০ নং দাগে শালি ৯ (নয়) কাঠা ১৫ (পনের) ছটাক ২ (দুই) বর্গফুট জমি

অর্থাৎ সর্বমোট কমবেশ ৩ (তিন)

বিঘা ২ (দুই) কাঠা ৯ (নয়) ছটাক

৯ (নয়) বর্গফুট শালি ও ডাঙ্গী জমি

মায় কমন প্যাসেজের যাবতীয় বন্ধন ও ইজমেন্ট স্বত্ত্বাদি সহ সম্পত্তি আমরা অত্র দলিলের প্রথম পক্ষগণ যথাক্রমে (১) শ্রী মানিক চন্দ্র বসু, (২) শ্রী মলয় কুমার বসু,



Malay Kumar Bose  
ASIT Bose  
Supria Sarkar  
সবিতা বসু  
Dipak Bose  
Goutam Bose  
Arabinda Bose  
Arabinda Bose

( ৯ )

(৩) শ্রী অরবিন্দ বসু, (৪) শ্রীমতী সবিতা রানী বসু, (৫) শ্রী দীপক বসু, (৬) শ্রী গৌতম বসু, (৭) শ্রী অসিত বসু, এবং (৮) শ্রীমতী সুপ্রিয়া সরকার (বসু) আমাদের অংশে চিহ্নিত ও নির্দিষ্ট হইল। যাহার চৌহদ্দি :-

উত্তরে :- ২৭৩, ২৭২, ৩০৬ ও ৩০৫ নং দাগের জমি।

দক্ষিণে :- অত্র আপোষ বন্টন নামার দ্বিতীয় পক্ষের সম্পত্তি, কমন প্যাসেজ এবং দাগ নং ৩০৮ এবং ২৬৬।

পূর্বে :- ৩০৪, ৩০৮ নং দাগের জমি।

পশ্চিমে :- ২৬৯ নং দাগের জমি এবং ১২ ফুট প্রশস্ত কমন প্যাসেজ।

(গ) তপশীল ভুক্ত সম্পত্তি যাহা আমি দ্বিতীয় পক্ষ শ্রী জীতেন্দ্র নাথ বসু আমার

অংশে চিহ্নিত ও নির্দিষ্ট হইল :-

উক্ত (ক) তপশীল ভুক্ত ষোল আনা সম্পত্তির মধ্যে অত্র সহ নক্সায় হলুদ রেখা দ্বারা চিহ্নিত ও সীমাবদ্ধ লট (বি) ভুক্ত ২৬৯ (২৩০) নর্থ নীলাচল হোল্ডিং ভুক্ত, সাবেক ও হাল। আর. এস. ১৬০ নং খতিয়ান ভুক্ত :-

সাবেক ও হাল। আর. এস. ২৭০ নং দাগে কমবেশ ১ (এক) বিঘা ১৪ (চৌদ্দ) ছটাক ১০ (দশ) বর্গফুট শালি জমি

মায় কমন প্যাসেজের যাবতীয় বস্তু ও ইজমেন্ট স্বত্বাদি সহ সম্পত্তি আমি অত্র দলিলের দ্বিতীয় পক্ষ শ্রী জীতেন্দ্র নাথ বসু আমার অংশে চিহ্নিত ও নির্দিষ্ট হইল। যাহার চৌহদ্দি :-

উত্তরে :- অদ্য তারিখে বন্টনকৃত প্রথম পক্ষের প্রাপ্তীয় সম্পত্তি এবং কমন প্যাসেজ।

দক্ষিণে :- ২৬৬ এবং ২৬৭ নং দাগের জমি।

পূর্বে :- কমন প্যাসেজ এবং অদ্য তারিখে বন্টনকৃত লট (এ) প্লট।

পশ্চিমে :- ২৬৯ নং দাগের জমি।

Malay Kumar Bose  
ASST Bore

Supria Sarkar.  
সবিতা সার্কার

DIPAK BOSE

Goutam Bose  
Arabinda Bose.

Jitendra Nath Bose

( 50 )

সঙ্গীয় নম্বা অত্র দলিলের একাংশ বলিয়া গণ্য ও বিবেচিত হইবে।

ই সা দী :-

১। Ashis Bose  
261/7, Nilchal. Barati  
Kolkata - 700051

২। Sumon Gangui  
488/4/4, Jawahar Road  
Dum Dum.  
Kod - 74

Malay Kumar Bose  
ASST Bore

Supria Sarkar.  
সবিতা সার্কার

DIPAK BOSE

Goutam Bose.

Arabinda Bose.

প্রথম পক্ষগণের স্বাক্ষর

মুসাবিদাকারক :-

Tapas Routh

শ্রী তাপস রাউত,

এ্যাডভোকেট,

রেজি নং. ডব্লু বি - ২৭৭। ১৯৮৮।

শিয়ালদহ সিভিল কোর্ট, কল-১৪।

Jitendra Nath Bose

দ্বিতীয় পক্ষের স্বাক্ষর

# SPECIMEN FORM FOR TEN FINGERPRINTS

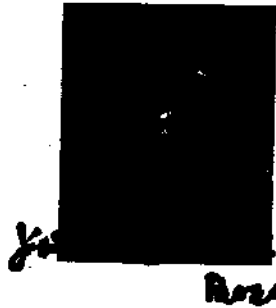

	Little Finger	Ring Finger	Middle Finger	Fore Finger	Thumb
Left Hand					
	Thumb	Fore Finger	Middle Finger	Ring Finger	Little Finger
Right Hand					



	Little Finger	Ring Finger	Middle Finger	Fore Finger	Thumb
Left Hand					
	Thumb	Fore Finger	Middle Finger	Ring Finger	Little Finger
Right Hand					



	Little Finger	Ring Finger	Middle Finger	Fore Finger	Thumb
Left Hand					
	Thumb	Fore Finger	Middle Finger	Ring Finger	Little Finger
Right Hand					

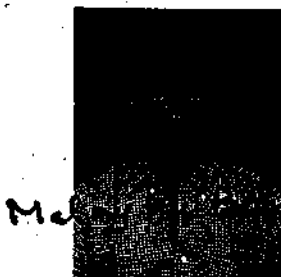

	Little Finger	Ring Finger	Middle Finger	Fore Finger	Thumb
Left Hand					
	Thumb	Fore Finger	Middle Finger	Ring Finger	Little Finger
Right Hand					

# SPECIMEN FORM FOR TEN FINGERPRINTS



*Dipak*

	Little Finger	Ring Finger	Middle Finger	Fore Finger	Thumb
Left Hand					
	Thumb	Fore Finger	Middle Finger	Ring Finger	Little Finger
Right Hand					



*Asit Bose*

	Little Finger	Ring Finger	Middle Finger	Fore Finger	Thumb
Left Hand					
	Thumb	Fore Finger	Middle Finger	Ring Finger	Little Finger
Right Hand					



*Sup*

	Little Finger	Ring Finger	Middle Finger	Fore Finger	Thumb
Left Hand					
	Thumb	Fore Finger	Middle Finger	Ring Finger	Little Finger
Right Hand					



*G*

	Little Finger	Ring Finger	Middle Finger	Fore Finger	Thumb
Left Hand					
	Thumb	Fore Finger	Middle Finger	Ring Finger	Little Finger
Right Hand					

## SPECIMEN FORM FOR TEN FINGERPRINTS



Arubinda Bose

	Little Finger	Ring Finger	Middle Finger	Fore Finger	Thumb
Left Hand					
	Thumb	Fore Finger	Middle Finger	Ring Finger	Little Finger
Right Hand					

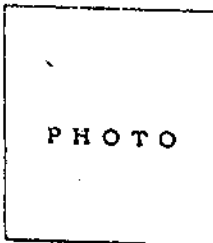

PHOTO

	Little Finger	Ring Finger	Middle Finger	Fore Finger	Thumb
Left Hand					
	Thumb	Fore Finger	Middle Finger	Ring Finger	Little Finger
Right Hand					

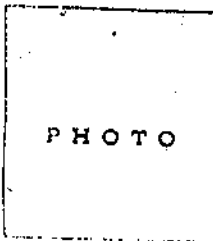

PHOTO

	Little Finger	Ring Finger	Middle Finger	Fore Finger	Thumb
Left Hand					
	Thumb	Fore Finger	Middle Finger	Ring Finger	Little Finger
Right Hand					

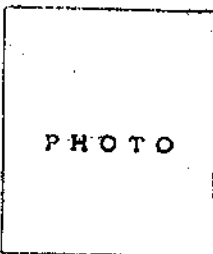

PHOTO

	Little Finger	Ring Finger	Middle Finger	Fore Finger	Thumb
Left Hand					
	Thumb	Fore Finger	Middle Finger	Ring Finger	Little Finger
Right Hand					

**PARTITION PLAN OF LAND SITUATED AT MOUZA - BISARPARA, J. L. NO. 5, KHATAN NO. R. S. 527, COMPRISED IN R.S. DAG NO. 271 & 307 AND R.S. KHATAN NO. 160, COMPRISED IN R.S. DAG NO. 270, HOLDING NO. 267 (228) & 269 (230) NORTH NILACHAL WITHIN THE LIMIT OF NORTH DUM DUM MUNICIPALITY, WARD NO. 2, P.S. AIRPORT, DIST. 24 PGS. (N).**

Not to Scale



LOT NO.	NAME	AREA				COLOUR
		B	K	CH.	SFT.	
A	MANIK CH. BOSE, MALAY KR. BOSE, ARABINDA BOSE, SABITA RANI BOSE, DIPAK BOSE, GOUTAM BOSE, ASIT BOSE, SUPRIYA SARKAR (BOSE)	03	02	09	09	RED
B	JITENDRA NATH BOSE	01	00	14	10	YELLOW
C	COMMON PASSAGE	00	03	00	26	
TOTAL		04	06	08	00	

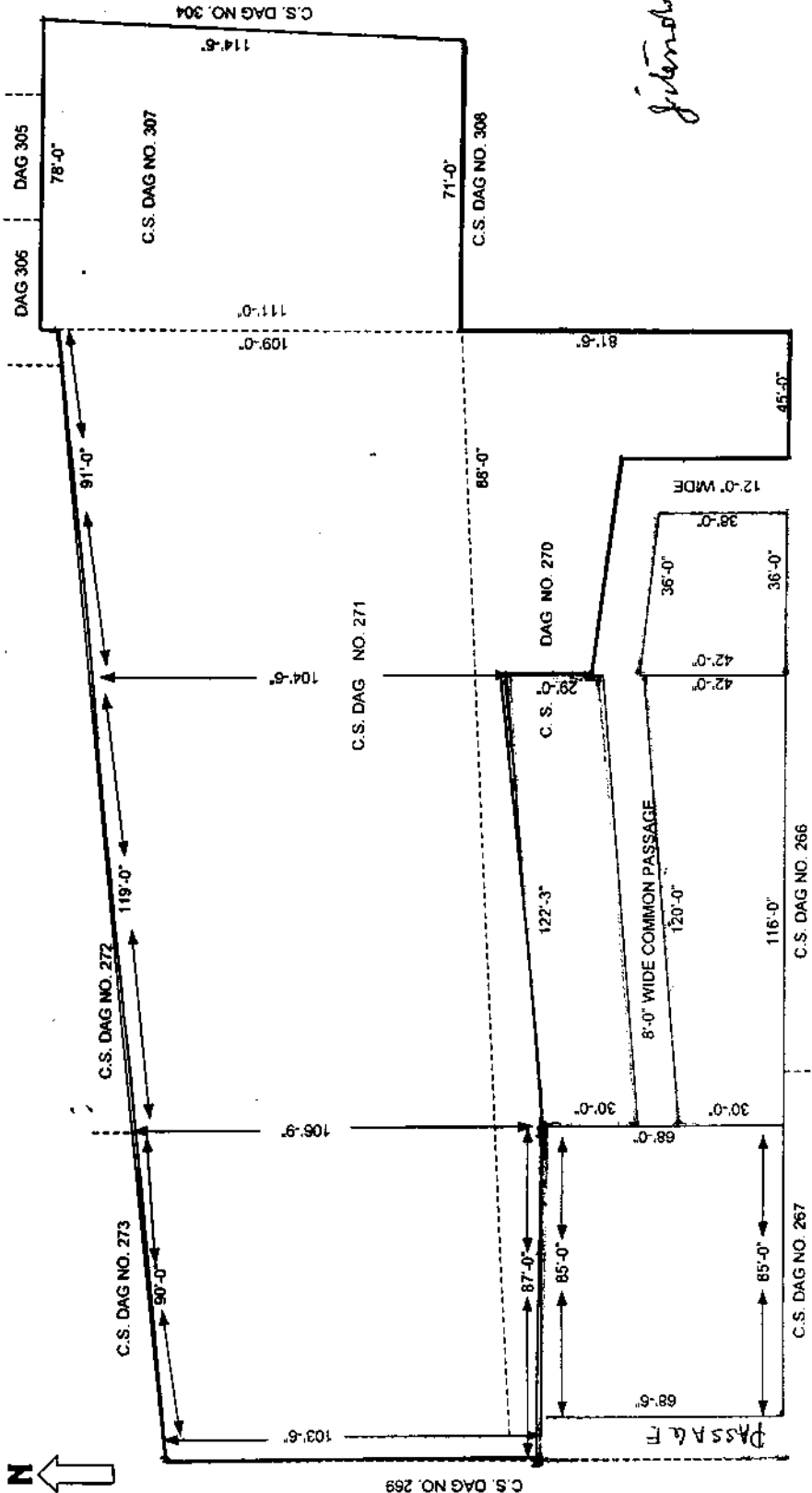

*Asit Bose*  
*Malay Kumar Bose*  
*Supriya Sarkar*  
*Asit Bose*  
*DIPAK BOSE*  
*Goutam Bose*  
*Arabinda Bose*  
*Jitendra Nath Bose*

Drawn by -  
**BARUN DAS, L.C.E.**  
 No. 6954 - 1970



Government Of West Bengal  
Office Of the A. D. S. R. BIDHAN NAGAR  
District:-North 24-Parganas

Endorsement For Deed Number : I - 02048 of 2010  
(Serial No. 02251 of 2010)

On 02/03/2010

**Presentation(Under Section 52 & Rule 22A(3) 46(1),W.B. Registration Rules,1962)**

Presented for registration at 20.45 hrs on 02/03/2010, at the Private residence by Manick Ch Bose , one of the Executants.

**Admission of Execution(Under Section 58,W.B.Registration Rules,1962)**

Execution is admitted on 02/03/2010 by

1. Manick Ch Bose, son of Atal Bihari Bose , E - 8 Nilachal, Kolkata, WEST BENGAL, India, P.O. :-Nilachal Pin :-700134 By Caste Hindu, By Profession: Retired Person
2. Malay Kr Bose, son of Atal Bihari Bose , E - 8 Nilachal, Kolkata, WEST BENGAL, India, P.O. :-Nilachal Pin :-700134 By Caste Hindu, By Profession: Business
3. Arabinda Bose, son of Atal Bihari Bose , E - 8 Nilachal, Kolkata, WEST BENGAL, India, P.O. :-Nilachal Pin :-700134 By Caste Hindu, By Profession: Business-
4. Sabita Rani Bose, wife of Late Bhupesh Ch Bose , E - 8 Nilachal, Kolkata, WEST BENGAL, India, P.O. :-Nilachal Pin :-700134 By Caste Hindu, By Profession: House wife
5. Dipak Bose, wife of Late Bhupesh Ch Bose , E - 8 Nilachal, Kolkata, WEST BENGAL, India, P.O. :-Nilachal Pin :-700134 By Caste Hindu, By Profession: Service
6. Goutam Bose, wife of Late Bhupesh Ch Bose , E - 8 Nilachal, Kolkata, WEST BENGAL, India, P.O. :-Nilachal Pin :-700134 By Caste Hindu, By Profession: Business
7. Ashit Bose, wife of Late Bhupesh Ch Bose , E - 8 Nilachal, Kolkata, WEST BENGAL, India, P.O. :-Nilachal Pin :-700134 By Caste Hindu, By Profession: Service
8. Supriya Sarkar ( Bose ), wife of Ajay Sarkar , Village:Sadar Bazar , Barrackpur, District:-North 24-Parganas, WEST BENGAL, India, By Caste Hindu, By Profession: House wife
9. Jitendra Nath Bose, son of Late Amrita Lal Bose , E - 7 North Nilachal, Kolkata, WEST BENGAL, India, Pin :-700134 By Caste Hindu, By Profession: Business

Identified By Suman Chatterjee, son of U P Chatterjee, 486/4/4, Jawpur Rd, Kolkata, Thana:-Dum Dum, District:-North 24-Parganas, WEST BENGAL, India, Pin :-700074 , By Caste: Hindu, By Profession: Business.

( Rajendra Prasad Upadhyay )  
ADDITIONAL DISTRICT SUB-REGISTRAR

On 03/03/2010

**Certificate of Admissibility(Rule 43,W.B.Registration Rules 1962)**

Admissible under rule 21 of West Bengal Registration Rule, 1962 duly stamped under schedule 1A, Article number : 23,4,45 of India Stamp Act 1899 also under section 14of West Bengal Land Reforms Act, 1955; Court fee stamp paid Rs.-10/-

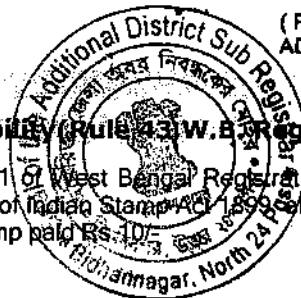

Addl. District Sub-Registrar  
Bidhan Nagar (Salt Lake City) ( Rajendra Prasad Upadhyay )  
ADDITIONAL DISTRICT SUB-REGISTRAR

03/03/2010 17:14:00

3 MAR 2010

Endorsement Page:1 of 2



**Government Of West Bengal**  
**Office Of the A. D. S. R. BIDHAN NAGAR**  
**District:-North 24-Parganas**

**Endorsement For Deed Number : I - 02048 of 2010**  
**(Serial No. 02251 of 2010)**

**Payment of Fees:**

Fee Paid in rupees under article : A(1) = 47949/- , E = 14/- on 03/03/2010

**Certificate of Market Value(WB PUVI rules of 2001)**

Certified that the market value of this property which is the subject matter of the deed for Partition Amount has been assessed at Rs.- 4301860/-, for Conveyance Amount has been assessed at Rs.- 58914/- for the chargeability of the stamp duty and registration fees.

Certified that the required stamp duty of this document is Rs.- 25064 /- and the Stamp duty paid as: Impressive Rs.- 5000/-

**Deficit stamp duty**

Deficit stamp duty Rs. 20070/- is paid 62634001/03/2010 STATE BANK OF INDIA, Paikpara Cal., received on 03/03/2010

( Rajendra Prasad Upadhyay )  
ADDITIONAL DISTRICT SUB-REGISTRAR



Addl. District Sub Registrar  
Bidhan Nagar (Salt Lake City)

( Rajendra Prasad Upadhyay )

ADDITIONAL DISTRICT SUB-REGISTRAR

03/03/2010 17:14:00

Endorsement Page 2 of 2