

आयकर विभाग
INCOME TAX DEPARTMENT



भारत सरकार
GOVT. OF INDIA

स्थायी लेखा संख्या कार्ड
Permanent Account Number Card

AADFW2214K

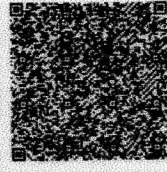

15062019

नाम / Name
WEBER CONSTRUCTION

निगम/पस न की तारीख
Date of Incorporation/Formation
07/05/2019

इस कार्ड के खोने/पाने पर तुरंत सूचित करें/रीटर्न:

आयकर पैन सेवा इकाई, एन एस डी यूएन
वीथी प्रबल, मन्त्री स्टर्लिंग,
प्लॉट नं. 341, सर्वे नं. 997/8,
मॉडल कॉलोनी, दीप बंगला चौक के पास,
पुणे - 411 016.

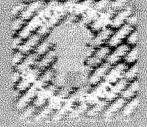

**If this card is lost / someone's lost card is found,
please inform / return to :**

Income Tax PAN Services Unit, NSDL
4th Floor, Mantri Sterling,
Plot No. 341, Survey No. 997/8,
Model Colony, Near Deep Bungalow Chowk,
Pune - 411 016.

Tel: 91-20-2721 8080, Fax: 91-20-2721 8081
e-mail: tininfo@nsdl.co.in