



Stamp details and handwritten notes in purple ink, including a signature and the date '23.12.2000'.

Handwritten signature in red ink.

Handwritten signature and date '23.12.2000' in purple ink, with a stamp that reads 'REGISTRAR OF SALES'.

Handwritten numbers 'A 31.50' and 'M 1.50' with a horizontal line and '33/' below it.

Vertical handwritten text on the right side of the page.

2000, माघ २३ रोजे देवा घले कायदे विभाग - कोरगाव पत्र ।

विभाग कोरगाव ग्रामीण ।

श्री श्री कृष्णजी मणजी - घोषिक
श्री श्री सुबोध कुंठे घोषिक
कायदे विभाग कोरगाव ग्रामीण माघ
२३ रोजे देवा घले, कोरगाव ग्रामीण
कोरगाव ग्रामीण कोरगाव पत्र
कोरगाव - कोरगाव पत्र - देवा २३

विभाग कोरगाव माघ ।

श्री श्री कृष्णजी मणजी - घोषिक
श्री श्री सुबोध कुंठे घोषिक
कायदे विभाग कोरगाव ग्रामीण माघ
२३ रोजे देवा घले, कोरगाव ग्रामीण
कोरगाव ग्रामीण कोरगाव पत्र
कोरगाव - कोरगाव पत्र - देवा २३

कम २३ २०००, माघ २३ रोजे देवा घले कायदे विभाग - कोरगाव पत्र
कोरगाव पत्र कोरगाव पत्र कोरगाव पत्र कोरगाव पत्र कोरगाव पत्र
कोरगाव पत्र कोरगाव पत्र कोरगाव पत्र कोरगाव पत्र कोरगाव पत्र
कोरगाव पत्र कोरगाव पत्र कोरगाव पत्र कोरगाव पत्र कोरगाव पत्र

No. 10852
 Sold to: Kaya Rani Mouthok
 of: 3 Rabindranagar Behal a. a.
 Calcutta Collectorate,
 The... 9.2.19 65
 Treasurer: [Signature] 9.2.65

u 100- ✓
 u 35- ✓

12/53
 17/6 65
Mani Lal Jaisore
 Registrar of Land Revenue
 24 PARGANAS

Exemption of Tax
Mani Lal Jaisore
 wife of Del Mani Jaisore
 57, Shobharam Dey's
Area Cal-25
Shree P.S. Ghosh
 Jaisore.

14/11/65
 23.265
 Registrar of Land Revenue
 24 PARGANAS

1888
Jagan Nath Ramfowal

Jagan Nath Ramfowal
 wife of Mani Lal Jaisore
 the same place
Shree
Sensee

14/11/65
 23.265
 Registrar of Land Revenue
 24 PARGANAS



(2)

Handwritten vertical text on the right side of the page.

Main body of handwritten text in Hindi, starting with '७४३ नं' and discussing financial matters, including dates like '२९/७/२०१८' and '०१/८/२०१८'.

No. 10852
Sold to Maya Rani Kaulick
of 3 Rabinson Nagore Behala Cal.
Calcutta Collectorate,
Treasur
The... 7. 2 19 65
Treasurer
9/2/65

100 -
25 -

125 -

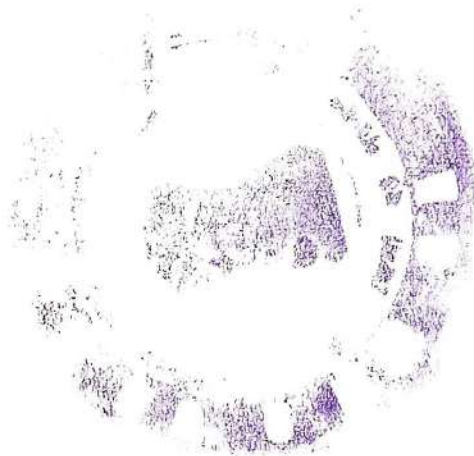

23-265
Sub-Registrar of Alipore
M. PARGANAI

Handwritten text on the right margin.

(3)

ଓଡ଼ିଆ ନାଟକର ପରିଚ୍ଛାପାଳକ ଓଡ଼ିଆ ନାଟକ ମଞ୍ଚର ନୟା (ଆଜ୍ଞାତକାଳୀନ) ଉପରେ
ଆମ ମୁକ୍ତ ସମ୍ପ୍ରଦାୟ ୧୯୧୧. ଯୋଗ୍ୟତା ଗାନ୍ଧୀ ଉପରେ ଉପସ୍ଥାପନ କରାଯାଇ ସାଧ୍ୟ
କାଳୀ ପରମାତ୍ମାଙ୍କ ସିଦ୍ଧାନ୍ତ ଉପରେ ବିଶ୍ୱାସ ଓ ମହତ୍ତ୍ୱ ଦେଖାଯାଇ ଥିଲା।

ଆଜ୍ଞାତ କାଳୀ ସଂଗ୍ରହୀତ - ୧୯୩୩ ନାମୀ ପରମାତ୍ମାଙ୍କ ବିଶ୍ୱାସୀ
ଓଡ଼ିଆ ୧୯୦୯ ମସିହା ନାଟକ ପୁସ୍ତକର ଉପସ୍ଥାପନା ଓ ୧୯୨୦ ବିଦ୍ୟା କାଳୀ
ଓଡ଼ିଆ କାଳୀ ପ୍ରାୟାଗ ଓ ନିଗରର ବିଭିନ୍ନ ବସ୍ତୁ ୧୯୮୧/୧୯୯୯

ଓଡ଼ିଆର ଉପସ୍ଥାପନା ସୂତ୍ର ଉପରେ ଉପସ୍ଥାପନ କରାଯାଇ ଉପସ୍ଥାପନ ବିଭିନ୍ନ
ବିଭିନ୍ନ ଉପସ୍ଥାପନା - ପରମାତ୍ମା ମୁକ୍ତ ସମ୍ପ୍ରଦାୟ ଓ ମହତ୍ତ୍ୱ କାଳୀ ପରମାତ୍ମା ଏବଂ ଓଡ଼ିଆ
ଆଜ୍ଞାତ - ଆଜ୍ଞାତ ନାଟକ ନାମ ବିଭିନ୍ନ ନାମ (ମାଧ୍ୟମ ମାଧ୍ୟମ ୧୯୦୯ ମସିହା
ଓଡ଼ିଆର ୧୯୦୯ ମସିହା ବସ୍ତୁ ରଖା । ଆଜ୍ଞାତ କାଳୀ ପରମାତ୍ମା
ଓଡ଼ିଆ ଓଡ଼ିଆ ଉପସ୍ଥାପନା - ଉପସ୍ଥାପନା କାଳୀ ବସ୍ତୁ ଓଡ଼ିଆ ନାଟକ ମଧ୍ୟମ ମଧ୍ୟମ
ବସ୍ତୁ ଉପସ୍ଥାପନା କାଳୀ ଉପସ୍ଥାପନା ବିଭିନ୍ନ ବିଭିନ୍ନ ପୁସ୍ତକ / ୧୯୧୧/୧୯୧୧
୧୯୧୧/୧୯୧୧ ଓ ୧୯୧୧/୧୯୧୧ ୧୯୧୧. ଉପସ୍ଥାପନା କାଳୀ ବସ୍ତୁ ଉପସ୍ଥାପନା
କାଳୀ ବିଭିନ୍ନ ବିଭିନ୍ନ ବିଭିନ୍ନ ବିଭିନ୍ନ ବିଭିନ୍ନ ବିଭିନ୍ନ ବିଭିନ୍ନ ବିଭିନ୍ନ ବିଭିନ୍ନ ବିଭିନ୍ନ
ନାଟକ ଏବଂ ନାଟକର ଆଧାର ମଧ୍ୟମ ଓ ବିଭିନ୍ନ ବିଭିନ୍ନ ବିଭିନ୍ନ ବିଭିନ୍ନ ବିଭିନ୍ନ
ସିଦ୍ଧାନ୍ତ - ଉପସ୍ଥାପନା ଏବଂ ଉପସ୍ଥାପନା ସମ୍ପ୍ରଦାୟ ଓଡ଼ିଆ ମଧ୍ୟମ କାଳୀ ପରମାତ୍ମା
ଶିକ୍ଷାଦାନ ବସ୍ତୁର ଉପସ୍ଥାପନା କାଳୀ ଉପସ୍ଥାପନା ପ୍ରାୟାଗ ପରମାତ୍ମା -
ଓଡ଼ିଆର ଉପସ୍ଥାପନା । ଓଡ଼ିଆ ବିଭିନ୍ନ ବିଭିନ୍ନ ବିଭିନ୍ନ ବିଭିନ୍ନ ବିଭିନ୍ନ ବିଭିନ୍ନ ବିଭିନ୍ନ
ସମ୍ପ୍ରଦାୟ ଉପସ୍ଥାପନା ୧୯୧୧/୧୯୧୧ ମସିହା କାଳୀ ବସ୍ତୁ ଉପସ୍ଥାପନା ବିଭିନ୍ନ
କାଳୀ ଆଜ୍ଞାତ କାଳୀ ନାମ ମଧ୍ୟମ ପରମାତ୍ମା ।

ଆଜ୍ଞାତ କାଳୀ ସଂଗ୍ରହୀତ ପରମ ୧୯୩୩/୧୯୩୩ ଉପସ୍ଥାପନା ଉପସ୍ଥାପନା
ନାଟକ ନାମ ଆଜ୍ଞାତ କାଳୀ ପରମାତ୍ମା ସୂତ୍ର ଉପସ୍ଥାପନା ଉପସ୍ଥାପନା ଏବଂ
ଓଡ଼ିଆ ଉପସ୍ଥାପନା ଉପସ୍ଥାପନା ନା ଉପସ୍ଥାପନା ପରମାତ୍ମା ନାମ କାଳୀ
ଓଡ଼ିଆ ଉପସ୍ଥାପନା ଉପସ୍ଥାପନା ସୂତ୍ର ଓ ଉପସ୍ଥାପନା ଉପସ୍ଥାପନା ଉପସ୍ଥାପନା
ସୂତ୍ର ପ୍ରାୟାଗ - ଉପସ୍ଥାପନା ଉପସ୍ଥାପନା ବିଭିନ୍ନ ବିଭିନ୍ନ ବିଭିନ୍ନ ବିଭିନ୍ନ ବିଭିନ୍ନ ବିଭିନ୍ନ
୧୯୧୧/୧୯୧୧ ଓଡ଼ିଆର ୧୯୧୧ ମସିହା ସମ୍ପ୍ରଦାୟ ବିଭିନ୍ନ ବିଭିନ୍ନ ବିଭିନ୍ନ ବିଭିନ୍ନ
ମଧ୍ୟମାତ୍ମା ବିଭିନ୍ନ ଏବଂ ଆଜ୍ଞାତ ନାମ ବିଭିନ୍ନ ବିଭିନ୍ନ ବିଭିନ୍ନ ବିଭିନ୍ନ ବିଭିନ୍ନ

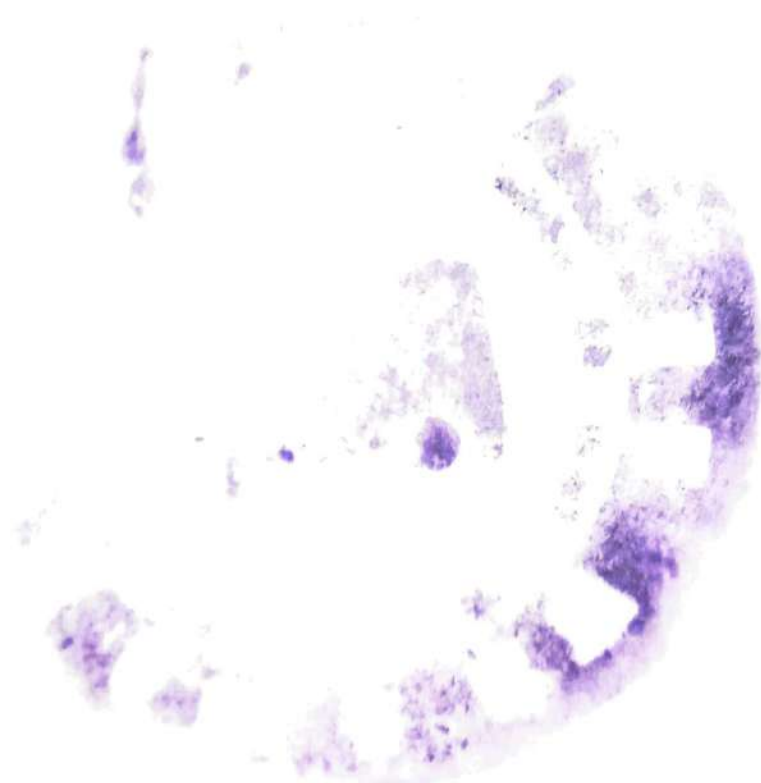

id
23.200
The Registrar of Companies
M. PARGANAN

(8)

ଅଧିକାରୀଙ୍କୁ (ମାଧ୍ୟମ) ଓ ସିଡିମିନିଷ୍ଟ୍ରାଟିଭିଟି ପଦ୍ମ କର୍ମକାରୀ
ନିଜ କାର୍ଯ୍ୟ ସାଧନ ଓ ପ୍ରୋମୋସନ୍ ଉପରେ ଏକାଧିକ ଗୁରୁତ୍ୱ ଦିଆଯାଇ
ନିର୍ଦ୍ଦେଶାଳା- ସୁସ୍ଥକାର ଓ/ସାମ୍ୟ ନିୟମାବଳୀ- ଗାହ୍ୟ- 1

ଏହିକ୍ରମ ଗୋଟାଏ ନିୟମାବଳୀ ଓ ନିୟମାବଳୀ କାର୍ଯ୍ୟ ଉପରେ ସିଡିମିନିଷ୍ଟ୍ରାଟିଭି
ଅଧିକାରୀଙ୍କୁ ସୁସ୍ଥକାର ଗାହ୍ୟ ଓ ନିୟମ (କ) ଉପରେ ଗୁରୁତ୍ୱ ଦିଆଯାଇ
୨୦୦୭ ମାସରେ ଅକ୍ଟୋବର 18/11/୦୭ ମଧ୍ୟ କର୍ମ- ମଧ୍ୟ ଦୂରରେ ମଧ୍ୟ (କାର୍ଯ୍ୟ
ଧିକାରୀଙ୍କୁ କାର୍ଯ୍ୟ ଏବଂ କୋର୍ଟରେ ଗଠନ: ଶାନ୍ତ କାର୍ଯ୍ୟ- କାର୍ଯ୍ୟ ସିଡିମିନିଷ୍ଟ୍ରାଟିଭି
18/୧୦ ମଧ୍ୟ କର୍ମକାରୀ ଗାହ୍ୟ ଦୂରରେ ଗୁରୁତ୍ୱ ଦିଆଯାଇ ୨୦୦୭-୦୮ ଉପରେ ସିଡିମିନିଷ୍ଟ୍ରାଟିଭି
କାର୍ଯ୍ୟକାରୀ ହେବା ପରେ ଗୋଟାଏ ସୁସ୍ଥକାର କାର୍ଯ୍ୟକାରୀ ମାଧ୍ୟମରେ
ସୁସ୍ଥକାରୀ- ୧୦୦୦, ଏବଂ ଶାନ୍ତ ଏବଂ କର୍ମ କାର୍ଯ୍ୟ କାର୍ଯ୍ୟ
କାର୍ଯ୍ୟ- ସୁସ୍ଥକାର କାର୍ଯ୍ୟ ଗାହ୍ୟ ଗୋଟାଏ ସୁସ୍ଥକାର ମଧ୍ୟ କର୍ମକାରୀ
ଗୋଟାଏ- ନିୟମ ୨୦୦୭ ମଧ୍ୟ: ୩୦/୦୧/୦୮ ମାଧ୍ୟମ କାର୍ଯ୍ୟ କାର୍ଯ୍ୟ-
୨୦୦୭, ଏବଂ କର୍ମ: ମାଧ୍ୟମ କାର୍ଯ୍ୟ କାର୍ଯ୍ୟ କାର୍ଯ୍ୟ ଗୋଟାଏ କାର୍ଯ୍ୟକାରୀ
ଏକାଧିକ କାର୍ଯ୍ୟକାରୀ ମଧ୍ୟ- ମାଧ୍ୟମ କାର୍ଯ୍ୟ ଦିଆଯାଇ । ଏହିକ୍ରମ ଗୋଟାଏ ଗୁରୁତ୍ୱ
ନିୟମ (କ) ଉପରେ ଗୁରୁତ୍ୱ ଦିଆଯାଇ । ନିଜ କାର୍ଯ୍ୟ- ସିଡିମିନିଷ୍ଟ୍ରାଟିଭି କାର୍ଯ୍ୟ-
ଗୋଟାଏ ସୁସ୍ଥକାର ଓ ଗୋଟାଏ- ସାଧ୍ୟକାରୀ ଗୋଟାଏ ଦୂରରେ ଗୁରୁତ୍ୱ ଦିଆଯାଇ-
ଅଧିକାରୀଙ୍କୁ କାର୍ଯ୍ୟ ଓ ^{ନିୟମ ଓ ପ୍ରୋମୋସନ୍} ~~ନିୟମ ଓ ପ୍ରୋମୋସନ୍~~ ନିୟମ (କ) ଗୁରୁତ୍ୱ
ନିୟମ କାର୍ଯ୍ୟ ଓ ମାଧ୍ୟମ କାର୍ଯ୍ୟକାରୀ କାର୍ଯ୍ୟ ସୁସ୍ଥକାର ନିୟମକାରୀ ସୁସ୍ଥକାର
୨୦ ୨୦୦୭ ମାସରେ କାର୍ଯ୍ୟକାରୀ କାର୍ଯ୍ୟକାରୀ କାର୍ଯ୍ୟକାରୀ କାର୍ଯ୍ୟକାରୀ କାର୍ଯ୍ୟକାରୀ
କାର୍ଯ୍ୟ- କାର୍ଯ୍ୟ କାର୍ଯ୍ୟକାରୀ କାର୍ଯ୍ୟକାରୀ କାର୍ଯ୍ୟକାରୀ କାର୍ଯ୍ୟକାରୀ କାର୍ଯ୍ୟକାରୀ
ଗୋଟାଏ ଗୁରୁତ୍ୱ (କ) ଉପରେ ଗୁରୁତ୍ୱ ଦିଆଯାଇ ଉପରେ ଗୁରୁତ୍ୱ ଦିଆଯାଇ- ମାଧ୍ୟମ କାର୍ଯ୍ୟକାରୀ
ସିଡିମିନିଷ୍ଟ୍ରାଟିଭି କାର୍ଯ୍ୟକାରୀ କାର୍ଯ୍ୟକାରୀ କାର୍ଯ୍ୟକାରୀ /୧୪/୦୮ କାର୍ଯ୍ୟକାରୀ ଦୂରରେ ଦୂରରେ
ଗାହ୍ୟ କାର୍ଯ୍ୟକାରୀ କାର୍ଯ୍ୟକାରୀ କାର୍ଯ୍ୟକାରୀ କାର୍ଯ୍ୟକାରୀ କାର୍ଯ୍ୟକାରୀ କାର୍ଯ୍ୟକାରୀ
ସୁସ୍ଥକାରୀ ମାଧ୍ୟମ କାର୍ଯ୍ୟକାରୀ- ୨୦୦୭ ମଧ୍ୟ କାର୍ଯ୍ୟକାରୀ (କ) ଗୋଟାଏ
ନିୟମକାରୀ କାର୍ଯ୍ୟକାରୀ କାର୍ଯ୍ୟକାରୀ କାର୍ଯ୍ୟକାରୀ- (କାର୍ଯ୍ୟ ୦୦୦୦, ଗାହ୍ୟ କାର୍ଯ୍ୟକାରୀ-
କାର୍ଯ୍ୟକାରୀ କାର୍ଯ୍ୟକାରୀ କାର୍ଯ୍ୟକାରୀ କାର୍ଯ୍ୟକାରୀ ଗୋଟାଏ ମାଧ୍ୟମ କାର୍ଯ୍ୟକାରୀ



1d
23. 265

the Registrar of
M. PARANAN



d
23.266
Sub-Registrar of Land
M. PARGANAS

2020/2021

(9)

ଆମିଆ ଉପ-ନାମିକ ପାମିଟ (ସଂଖ୍ୟା ୧୦୦୦, ୩୫ ଶହରୁ ଉପର ମଧ୍ୟରୁ
ଉପାଧିକାର- ମିଥର ୨୨୨୦ ଉପ) ଉପାଧିକାର ବାବଦ ଦୁଇଟି ପାମିଟର ଉପାଧିକାର ମାତ୍ର
କରାଯାଏ- ଉପ-ନାମିକ ପାମିଟର (ଉପାଧିକାର ନାମିକ ମିଥର ପାମିଟ ଓ ମାତ୍ର ମଧ୍ୟମରେ
ଓ ବୃତ୍ତାନ୍ତ- କରମା ଦିନାମ, ଶେଷ- ଉପାଧିକାର ମତ ୨୦୨୨/୨୨୨ ଉପାଧିକାର
୨; ୨୦୨୦/୨୦୨୧ (ସଂଖ୍ୟା ୨୫୫୫)

(କ) ଉପାଧିକାର (କାର୍ଯ୍ୟ କାର୍ଯ୍ୟ ବିଷୟ ଓ ତାହାମାନ) ।

କାର୍ଯ୍ୟ- ୨୪ ମାର୍ଚ୍ଚ, ପଞ୍ଚମୀର ଆମିଆ ଉପାଧିକାର (ଉପାଧିକାର- ମଧ୍ୟମରେ ବୃତ୍ତାନ୍ତ ଉପାଧିକାର
ମାତ୍ରର ମୁକାବଳା ମିଥର ମିଥର ମାତ୍ରର ଉପାଧିକାର (କ: ମା: ୨୨ ୮୦ କେ: ମ: ୨୨ ୨
କାର୍ଯ୍ୟ (ଉପାଧିକାର ଉପର ମଧ୍ୟମରେ ଉପାଧିକାର ୫୦୨ ମତ ପାମିଟର ମୁକାବଳା ୨୦୦୧ ମତ
ଉପର ମଧ୍ୟରୁ ଉପାଧିକାର ମାତ୍ର ମଧ୍ୟରୁ ମୁକାବଳା- ଉପାଧିକାର ବିଷୟରେ ମାତ୍ର ମଧ୍ୟରୁ ମାତ୍ର
୨୦୨୦ ଉପାଧିକାର ମଧ୍ୟରୁ ଉପାଧିକାର ମାତ୍ର ମଧ୍ୟରୁ ୨/୨୨/୨୦ ଉପାଧିକାର ମୁକାବଳା ମୁକାବଳା
ଉପାଧିକାର ମୁକାବଳା କାର୍ଯ୍ୟ କାର୍ଯ୍ୟ କାର୍ଯ୍ୟ ମୁକାବଳା ବିଷୟରେ 1124. ଉପାଧିକାର- ଉପାଧିକାର
ଓ ଉପାଧିକାର ମିଥର ଉପାଧିକାର ଉପାଧିକାର ଉପାଧିକାର ଉପାଧିକାର ଉପାଧିକାର
ମାତ୍ର- 18/୨୦ ମତ କାର୍ଯ୍ୟ ମାତ୍ର ଉପାଧିକାର ମୁକାବଳା କାର୍ଯ୍ୟ କାର୍ଯ୍ୟ ମିଥର ମଧ୍ୟରୁ
କାର୍ଯ୍ୟ କାର୍ଯ୍ୟ ମାତ୍ର- ବିଷୟ ବିଷୟ ବିଷୟ- ମାତ୍ର ମଧ୍ୟରୁ- ୨୨୨ ୨୨୨ ୨୨୨
ଉପାଧିକାର ମାତ୍ର

ଉପାଧିକାର = କାର୍ଯ୍ୟ କାର୍ଯ୍ୟ କାର୍ଯ୍ୟ ।

ମୁକାବଳା = କାର୍ଯ୍ୟ ମାତ୍ର (କାର୍ଯ୍ୟ କାର୍ଯ୍ୟ କାର୍ଯ୍ୟ ।

ମାତ୍ର = କାର୍ଯ୍ୟ କାର୍ଯ୍ୟ କାର୍ଯ୍ୟ ।

ଉପାଧିକାର = ଉପାଧିକାର ମାତ୍ର କାର୍ଯ୍ୟ କାର୍ଯ୍ୟ କାର୍ଯ୍ୟ- ୨୨୨୨ (ଉପାଧିକାର ମାତ୍ର କାର୍ଯ୍ୟ

ଉପାଧିକାର (କ) ଉପାଧିକାର କାର୍ଯ୍ୟ 18/୨୦ କାର୍ଯ୍ୟ କାର୍ଯ୍ୟ କାର୍ଯ୍ୟ ୨. ୨୮ ମାତ୍ର
୨୪ ମାତ୍ର କାର୍ଯ୍ୟ କାର୍ଯ୍ୟ ଉପାଧିକାର ମାତ୍ର- ୨୨୨ ।

ଉପାଧିକାର ଉପାଧିକାର ମାତ୍ର ମାତ୍ର ମାତ୍ର ୨୨୮ ମତ ମାତ୍ର ମାତ୍ର ମାତ୍ର ମାତ୍ର
ଉପାଧିକାର ଉପାଧିକାର ଉପାଧିକାର- 1/୫୨

(ଖ) ଉପାଧିକାର ବିଷୟରେ କାର୍ଯ୍ୟ ବିଷୟ ଓ ତାହାମାନ ।

ଉପାଧିକାର (କ) ଉପାଧିକାର କାର୍ଯ୍ୟ କାର୍ଯ୍ୟ କାର୍ଯ୍ୟ- ୫୦୨ ମତ ପାମିଟର ମାତ୍ର
୨୦୦୧ ଉପାଧିକାର ମଧ୍ୟରୁ ମାତ୍ର ମାତ୍ର- ୨/୨୨/୨୦ ବିଷୟ କାର୍ଯ୍ୟ କାର୍ଯ୍ୟ

Legislation

1-1-00

28/1/00

1999	242	248
2000	1454	1965

✓

91.5.82

23.10.85
 Department of Agriculture
 P.O. Box 111

W. H. H. H.

Department of Agriculture
P.O. Box 111

3. 8. 65

LAND PLAN FOR SM. MAYA RANI MOULIK WIFE OF SRI. S. K. MOULIK.

MAHENDRA BANERJEE ROAD. PART OF C.S. PLOT No. 1605, KHATAN No. 401 J.L.No.2, R.S. No. 83,
 MUJI No. 346, REV. PLOT No. 1903. MOUZA BEHALA, P.S. BEHALA, DIST. 24 PGS.

SCALE: - 1" = 30'-0"

AREA: 4K-2CH-5SFT APPROX.

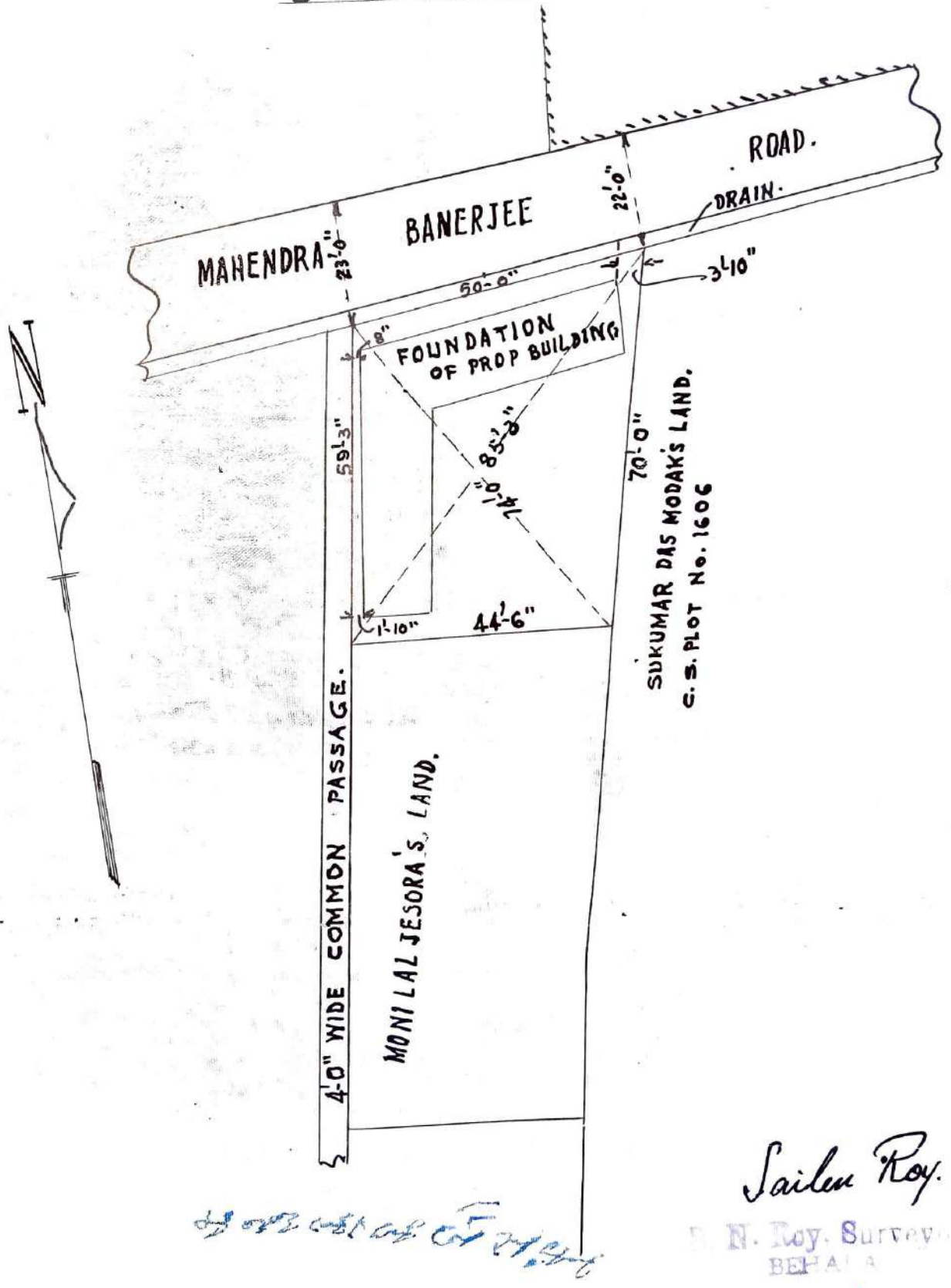

Handwritten signature in blue ink.

Sailen Roy.

S. N. Roy, Surveyor
 BEHALA