

10.05 MT. WIDE ROAD

12.0 MT. WIDE ROAD

5.0 MT. WIDE ROAD

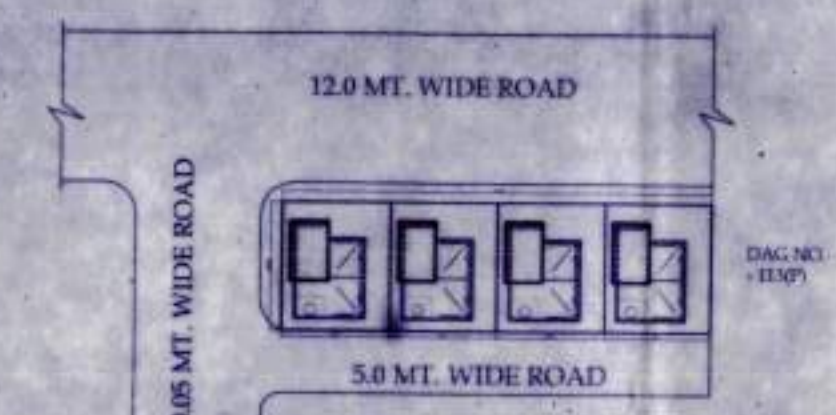
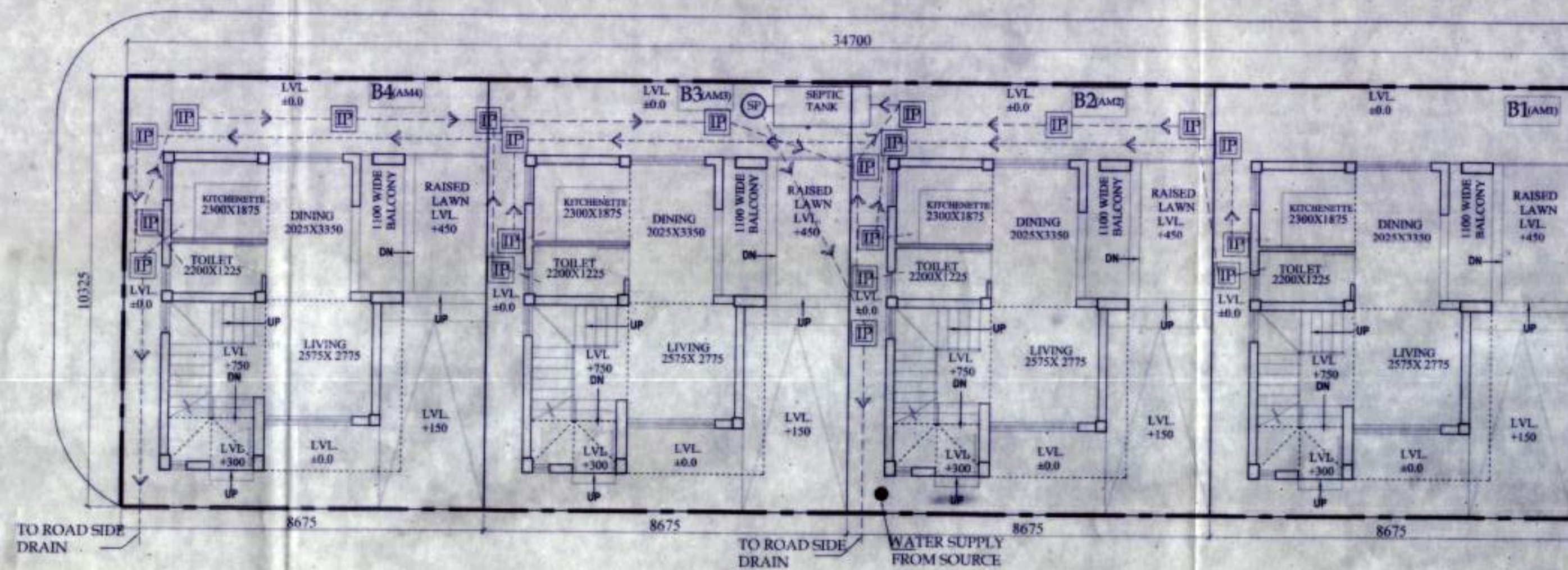

SITE PLAN  
SCALE - 1:600

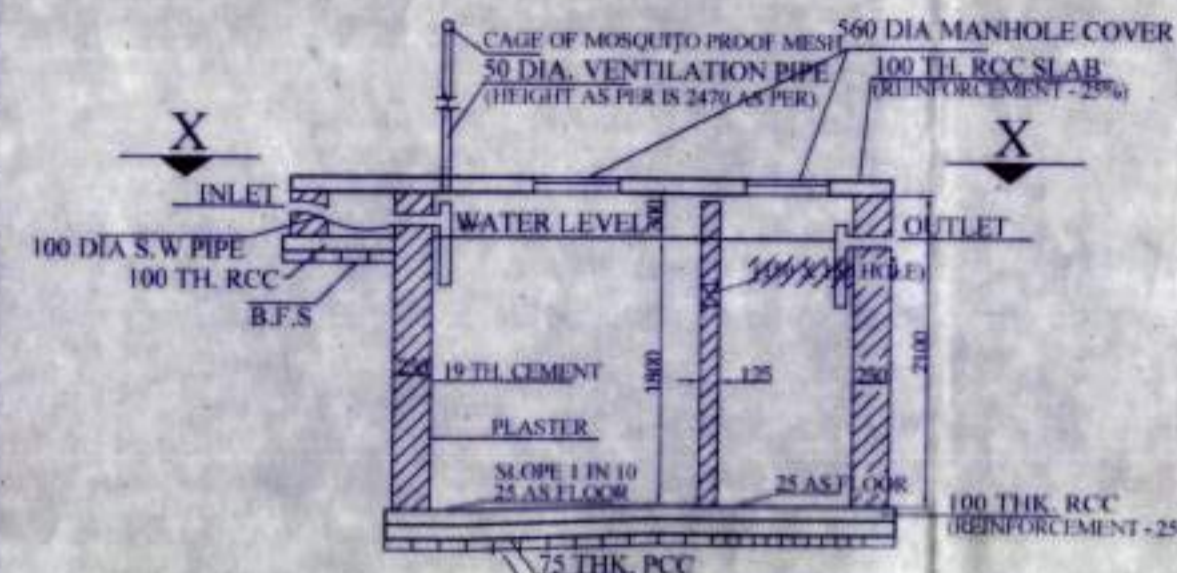

SECTION OF SEPTIC TANK

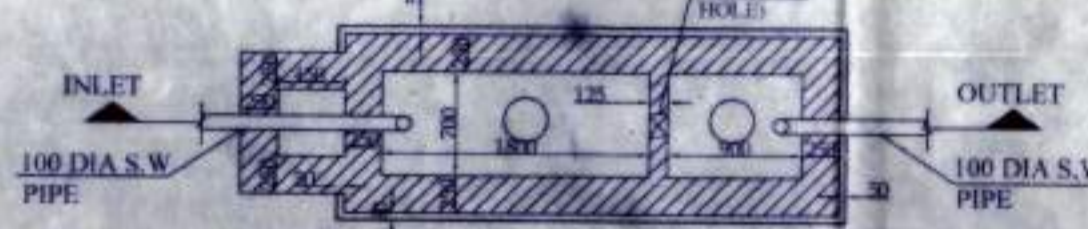

PLAN OF SEPTIC TANK

(for 20 users)

SCALE - 1:50

OVERALL SITE PLAN SHOWING GROUND FLOOR  
PLAN WITH SEWERAGE LAYOUT

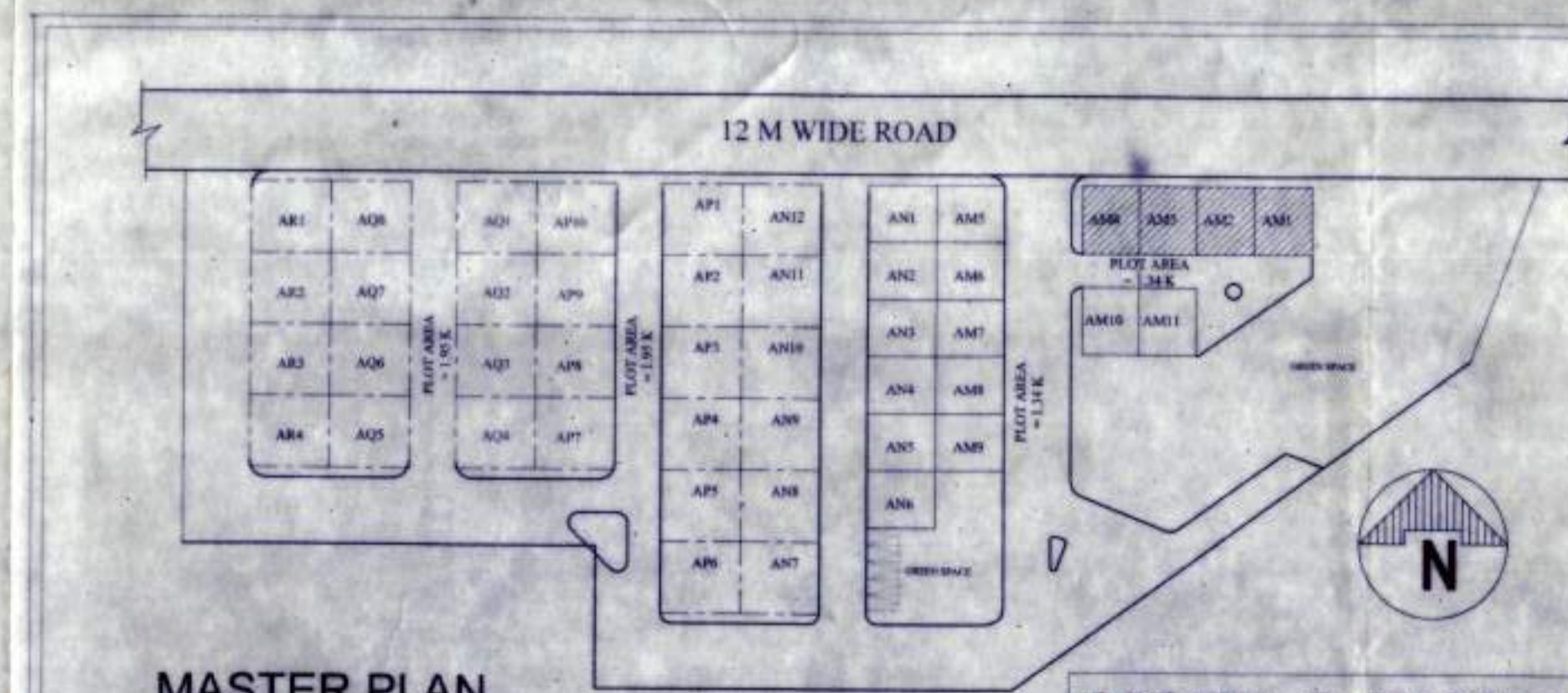
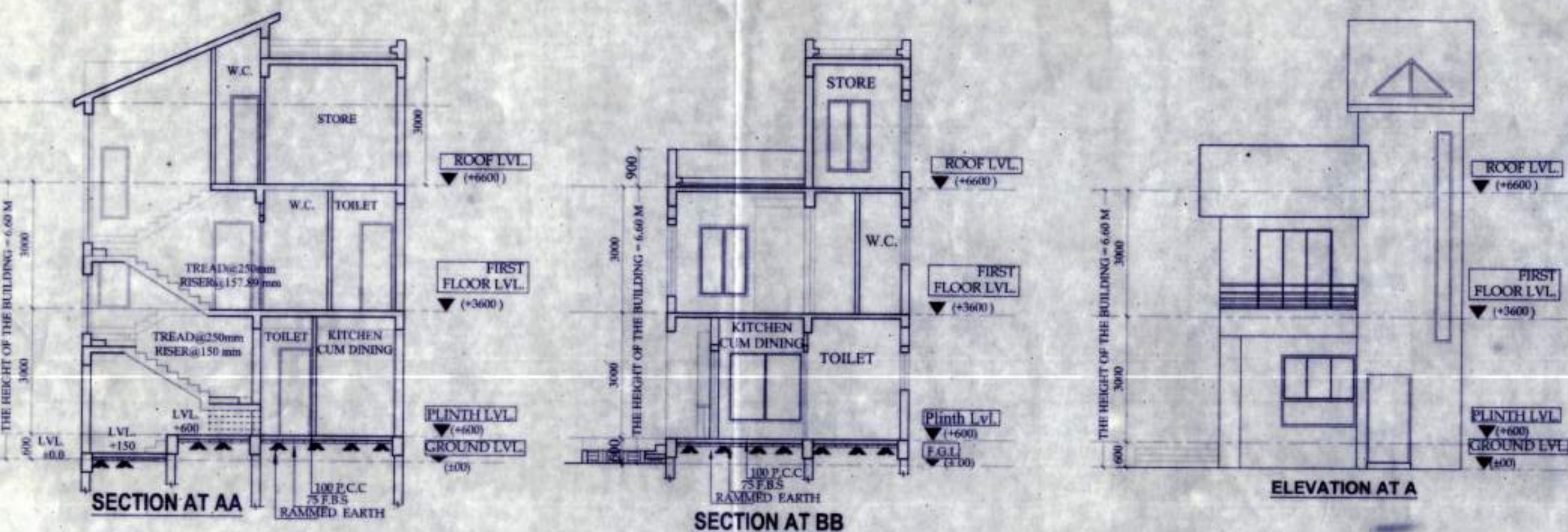
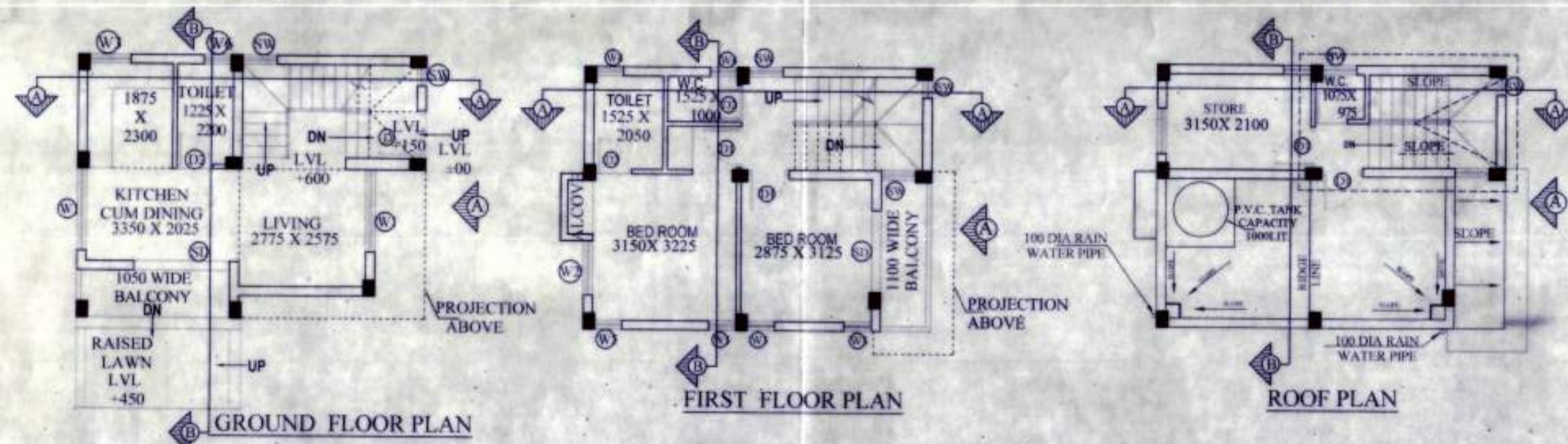

MASTER PLAN

NOTE: B=BUILDING

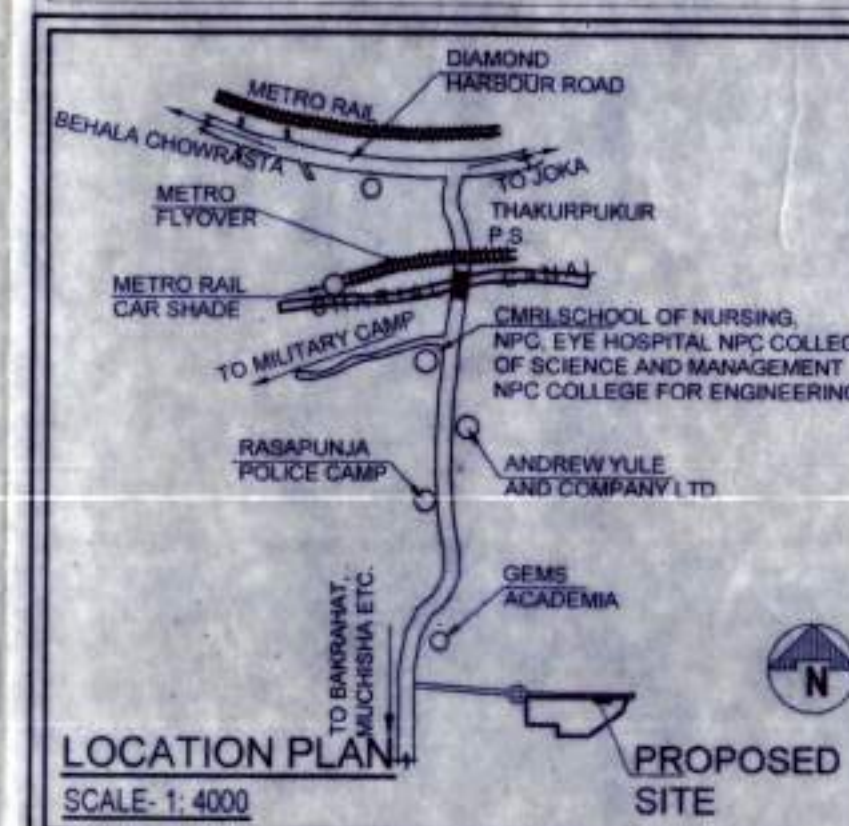

LOCATION PLAN  
SCALE: 1:4000

APPROVAL :

Attested  
Plan Approved and Ordered  
For total Covered area 3916.86 Sq. Ft.  
Fees Received Total Rs. 9,382/-  
(In Words) Rs. Nine thousand nine  
hundred forty two only  
Valid Up To 24/3/2024  
Paschim Bishnupur G.P.  
Bishnupur-115



Program  
Paschim Bishnupur G.P.  
Bishnupur-1, South 24 Pgs

DOOR		
MARKED	WIDTH	LINTEL SPECI.
D	1050	2100
D1	900	2100
D2	800	2100
D3	750	2100
SD	2100	2100
SD1	1800	2100
WINDOW		
MARKED	WIDTH	HEIGHT SILL
W1	1800	1700 400
W2	1500	1700 400
W3	900	900 1200
W4	600	1700 400
W5	900	1500 600
W6	600	900 1200
W7	900	1350 750

PROPOSED TWO STORIED BUILDING AT  
R.S. DAG NO. 112(P),113(P) MOUZA- UTTAR  
KAZIRAH, J.L. NO -22, UNDER P.S.  
BISHNUPUR, P.O. RASAPUNJA, DIST-  
SOUTH 24 PARGANAS, UNDER PASCHIM  
BISHNUPUR GRAM PANCHAYAT.

LAND AREA - 358.27 SQ.MT = 3866.095 SQ.FT = 5  
KATHA - 5 CHATTAK - 31.09 SQ.FT.

AREA STATEMENT OF ONE BUILDING  
GROUND FLOOR AREA = 38.97 SQ.M  
= 419 SQ.FT.  
FIRST FLOOR AREA = 44.77 SQ.M  
= 482 SQ.FT.  
ROOF STORE ROOM AREA = 8.625 SQ.MT.  
= 92.84 SQ.FT  
TOTAL AREA = (38.97+44.77+8.625)SQ.M  
= 92.365 SQ.M  
= 994.22 SQ.FT.  
NUMBER OF PARKING = 1 NOS.

TOTAL NUMBER OF BUILDING = 4 NOS.  
TOTAL AREA OF 4 NOS BUILDING  
= (92.365 X 4) SQ.M  
= 369.46 SQ.M = 3976.86 SQ.FT  
TOTAL NOS OF PARKING = 4 NOS.

I CERTIFY THAT ALL THE ARCHITECTURAL DRAWINGS OF  
PROPOSED TWO STORIED BUILDING AT R.S. DAG NO.  
112(P),113(P) MOUZA- UTTAR KAZIRAH, J.L. NO -22, UNDER  
P.S. BISHNUPUR, P.O. RASAPUNJA, DIST- SOUTH 24  
PARGANAS, UNDER PASCHIM BISHNUPUR GRAM  
PANCHAYAT HAVE BEEN PREPARED BY ME COMPLYING  
WITH THE PROVISIONS OF THE NATIONAL BUILDING CODE  
2005 AND THE WEST BENGAL MUNICIPAL BUILDING RULES  
2007. NO SUCH WRONG AND INCORRECT INFORMATION  
HAS BEEN FURNISHED BY ME INCLUDING AREA  
CALCULATION CHARTS IN THIS DRAWINGS AND NO  
VIOLATION OF THE PROVISIONS OF THESE RULES WILL BE  
FOUND IN ANY OF THE DRAWINGS AND DOCUMENTS,  
SUBMITTED TO THE SANCTIONING AUTHORITY FOR  
OBTAINING SANCTIONS.

S. Ray,  
SOURAV RAY  
Architect (B. Arch.)  
Reg. No.-CA/2009/44116

Signature of Architect / Engineer

CHARLES CORREIA & CO. PVT. LTD.

Director

AUTHORIZED SIGNATORY

TITLE :  
OVERALL SITE PLAN SHOWING GROUND FLOOR PLAN WITH  
SEWERAGE LAYOUT, SITE PLAN, LOCATION PLAN,  
MASTER PLAN & SEPTIC TANK DETAIL, GROUND FLOOR  
PLAN, 1ST FLOOR PLAN, ROOF PLAN, ELEVATION & SECTION  
AT AA, BB

DRAWN BY :	DEBLINA / PAYEL
CHECKED BY :	ATANU C.
SCALE : 1 : 100	DATE : 04.01.21
SUBMISSION DRAWING	
DRAWING NO.	REVISION NO.
GEMS-SANC-ARCH-PH-3-BUNG-AM1,AM2,AM3,AM4/01	

**PROPOSED TWO STORIED BUILDING AT R.S. DAG NO. 112(P) , 113(P) MOUZA- UTTAR KAZIRAHT, J.L. NO -22, UNDER P.S. BISHNUPUR, P.O. RASAPUNJA, DIST- SOUTH 24 PARGANAS, UNDER PASCHIM BISHNUPUR GRAM PANCHAYAT.**

I CERTIFY THAT ALL THE ARCHITECTURAL DRAWINGS OF PROPOSED TWO STORIED BUILDING AT R.S. DAG NO. 112(P), 113(P) MOUZA- UTTAR KAZIRAHT, J.L. NO -22, UNDER P.S. BISHNUPUR, P.O. RASAPUNJA, DIST- SOUTH 24 PARGANAS, UNDER PASCHIM BISHNUPUR GRAM PANCHAYAT HAVE BEEN PREPARED BY ME COMPLYING WITH THE PROVISIONS OF THE NATIONAL BUILDING CODE 2005 AND THE WEST BENGAL MUNICIPAL BUILDING RULES 2007. NO SUCH WRONG AND INCORRECT INFORMATION HAS BEEN FURNISHED BY ME INCLUDING AREA CALCULATION CHARTS IN THIS DRAWINGS AND NO VIOLATION OF THE PROVISIONS OF THESE RULES WILL BE FOUND IN ANY OF THE DRAWINGS AND DOCUMENTS, SUBMITTED TO THE SANCTIONING AUTHORITY FOR OBTAINING SANCTIONS.

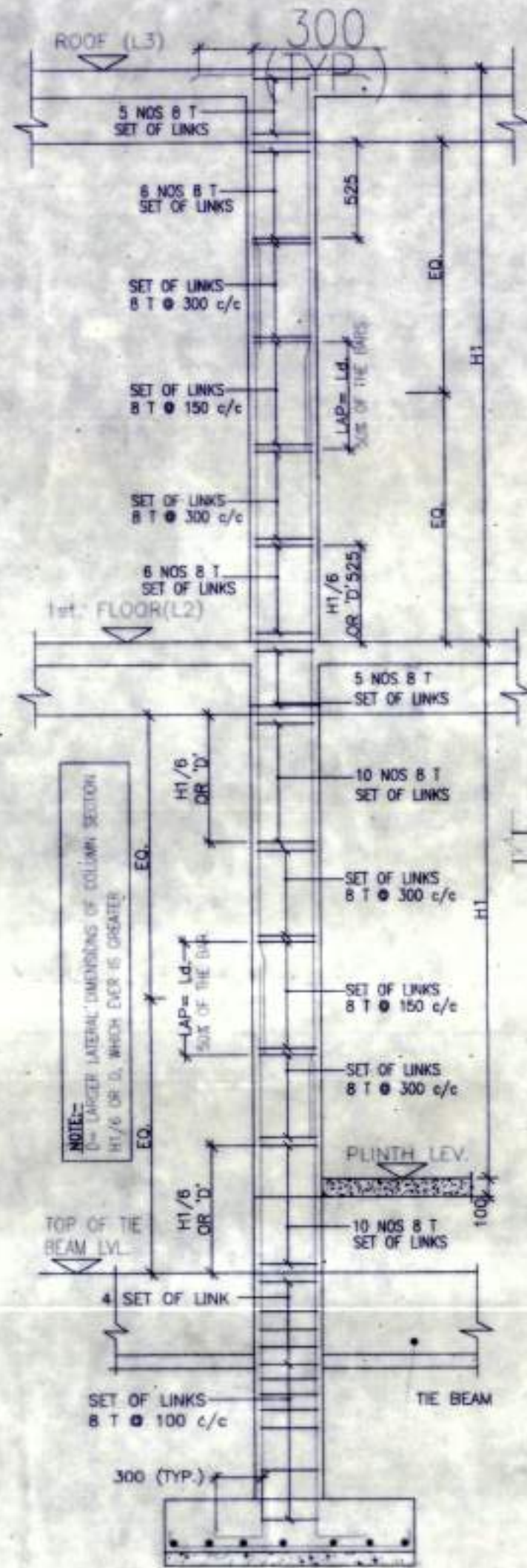

**TYPICAL DETAIL OF COLUMN**

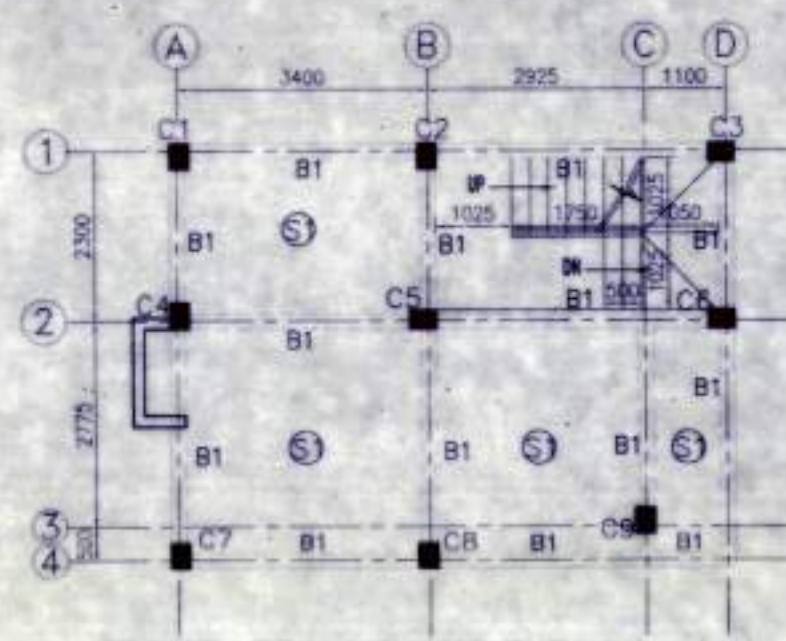

**FLOOR BEAM LAYOUT PLAN SCALE 1:100**

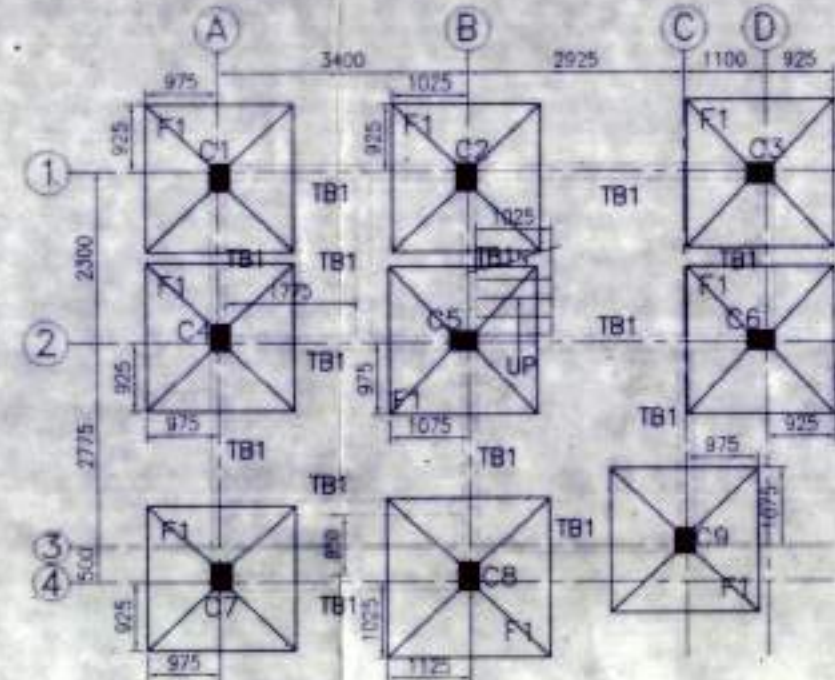

**FOUNDATION LAYOUT PLAN SCALE 1:100**

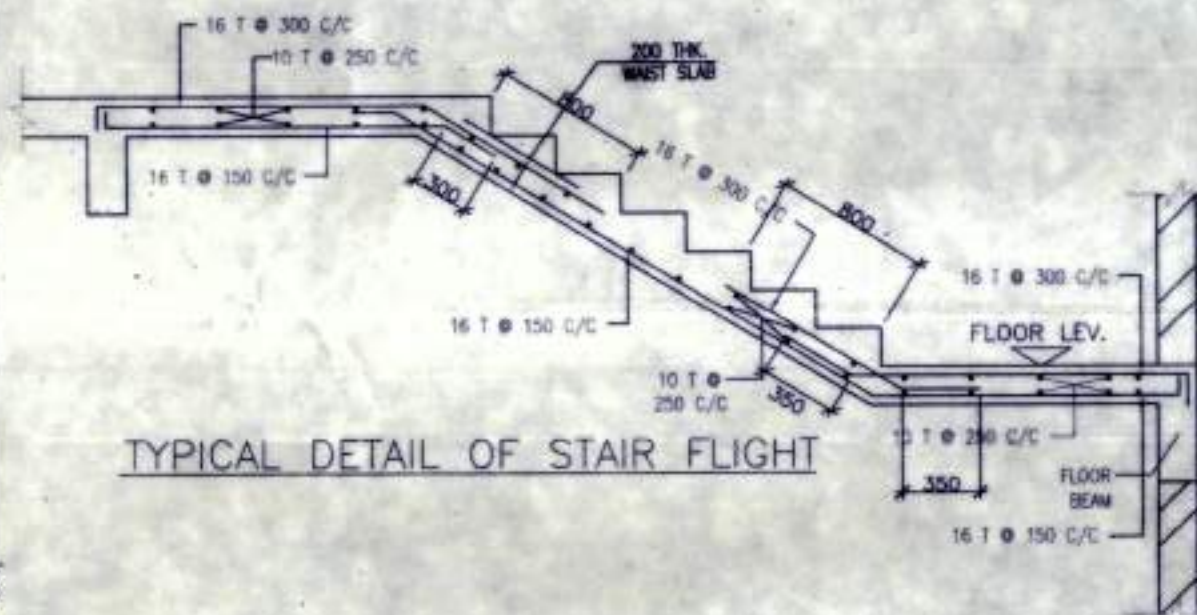

**TYPICAL DETAIL OF STAIR FLIGHT**

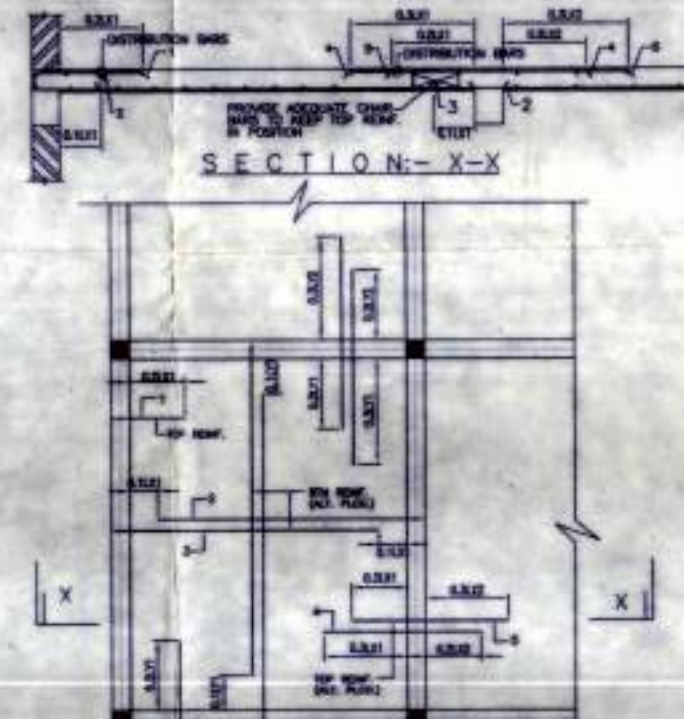

**TYPICAL REINF. ARRANGEMENT IN SLAB PANEL**

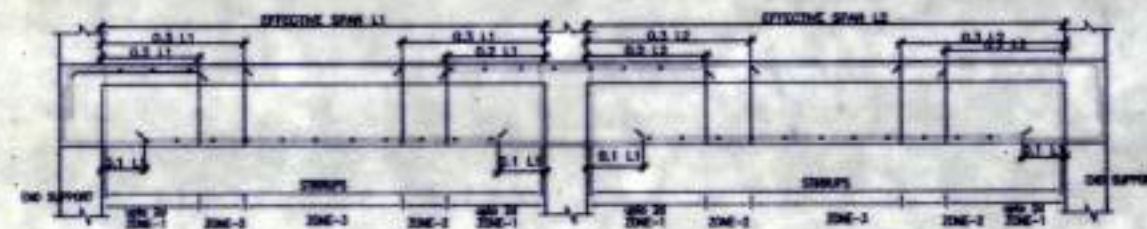

**TYPICAL DETAIL OF BEAM**

**NOTES AND SPECIFICATION**

1. ALL DIMENSIONS ARE IN MM. UNLESS OTHERWISE MENTIONED.
2. ANY AMBIGUITY IN THE DRAWINGS SHOULD BE IMMEDIATELY BROUGHT TO THE NOTICE OF THE CONSULTANT BEFORE COMMENCING WORK IN 1:6 CEMENT MORTAR.
3. SUPER STRUCTURE : SUPER STRUCTURE SHALL BE OF 1ST CLASS ARCHITECTURAL FINISHES.
4. THIS DRAWING IS TO BE READ ALONG WITH ALL RELEVANT ARCHITECTURAL DRAWINGS.
5. ALL GRADE OF CONCRETE M20 UNTIL & UNLESS MENTIONED.
6. ALL MATERIALS SHALL CONFORM TO RELEVANT IS CODES.
7. FOR STEEL GRADE Fe 500 AS PER IS 1786-2007.
8. ALL DISTRIBUTION BARS ARE 8T @ 250 C/C AND TO BE PROVIDED.
9. ALL CHAIRS ARE 10T AND TO BE PROVIDED WHEREVER REQUIRED.
10. ALL SPACER BARS ARE 25T @ 300 C/C AND TO BE PROVIDED.
11. LAPS, SPLICES & BOND LENGTH SHOULD BE 50 D WHERE 'D' IS DIA OF BAR.
12. FOUNDATION & PLINTH : BRICKWORK IN FOUNDATION & PLINTH SHALL BE OF 1ST CLASS BRICK IN 1:6 CEMENT MORTAR.
13. MINIMUM CLEAR COVER TO MAIN REINFORCEMENT IS AS FOLLOWS:

MEMBER	TOP	BOTTOM	SIDE
a. FOUNDATION	50	50	50
b. COLUMN	40	40	40
c. FLOOR BEAM	30	30	30
d. TIE BEAM	30	30	30
e. FLOOR SLAB	20	20	20

10. SPECIFIC GRAVITY OF THE BENTONITE SHALL BE MAINTAINED AT 1.1 TO 1.2 BEFORE CASTING OF PILE.

**SCHEDULE OF COLUMN**

LEVEL	COL. MKD.	LINKS AS SPECIFIED.
ROOF		350
FND.		4-16T+4-12T 350x250
LEVEL	C1,C2,C3,C4,C5,C6,C7,C8,C9.	

**SCHEDULE OF FLOOR AND ROOF SLAB**

PANEL MKD.	REINFORCEMENT IN SHORTER DIRECTION	REINFORCEMENT IN LONGER DIRECTION
S1(115 TK.)	8 TOR @100 C/C(Top) 8 TOR @125 C/C(Bott.)	8 TOR @125 C/C(Top) 8 TOR @150 C/C(Bott.)

**BEAM SCHEDULE**

GRADE OF CONCRETE - M20

BEAM MKD.	BEAM SIZE	REINPT. AT SUPPT.		REINPT. AT SPAN		STIRRUPS	
		WIDE	DEPTH	TOP	BOTTOM	TOP	BOTTOM
B1	200 300	3-16 T 2-12 T	3-16 T 2-12 T	3-16 T 2-12 T	3-16 T 2-12 T	8 T @100C/C	8 T @200C/C

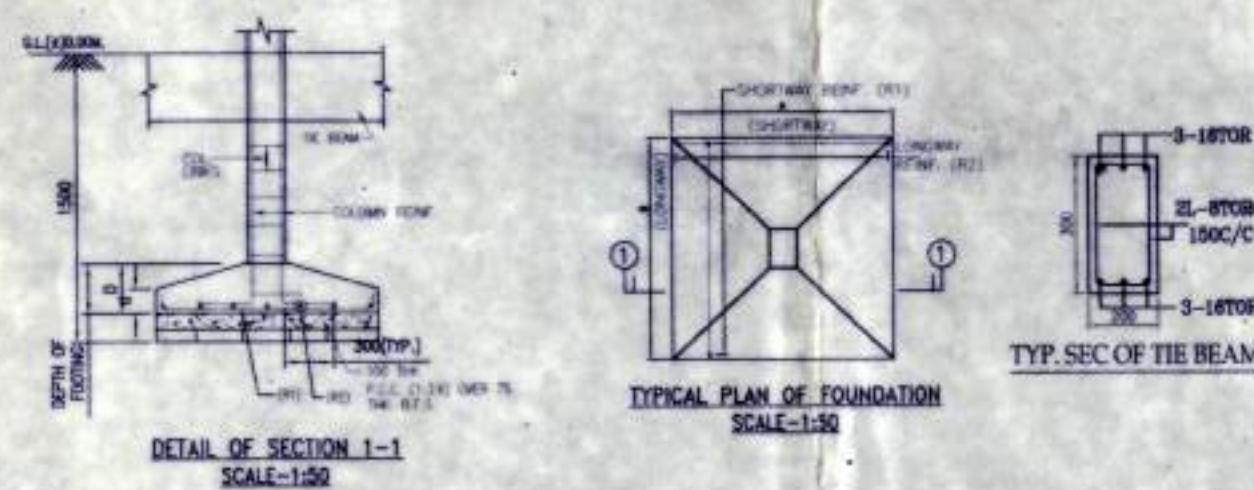

**TYPICAL PLAN OF FOUNDATION SCALE-1:50**

**TYP. SEC OF TIE BEAM**

**APPROVAL :**

Attested

Plan Approved and Ordered  
For total Covered area.....  
Fees Received Total Rs.....  
(In Words) Rs.....  
Valid Up To.....  
Paschim Bishnupur Gram Panchayat  
Bishnupur- I (S) 24 Pgs

Prodrhan  
Paschim Bishnupur G.P.  
Bishnupur- I, South 24 Pgs

*S. Ray*  
**SOURAV RAY**  
Architect (B. Arch.)  
Reg. No.-CA/2009/44116

Signature of Architect / Engineer

CHARLES COMMERCIAL PVT. LTD.  
*ASL*  
Director

**AUTHORIZED SIGNATORY**

**TITLE :**  
FOUNDATION LAYOUT PLAN, FLOOR BEAM LAYOUT PLAN, TYP. SECTION OF TIE BEAM, TYPICAL DETAIL OF COLUMN, BEAM & STAIR FLIGHT, TYPICAL PLAN & SECTION OF FOUNDATION

DRAWN BY :	DEBLINA / PAYEL
CHECKED BY :	ATANU C.
SCALE : 1 : 100	DATE : 04.01.21
<b>SUBMISSION DRAWING</b>	
DRAWING NO	REVISION NO.
GEMS-SANC ARCH-PH 3-BUNG-AM1, AM2, AM3, AM4/02	

ফর্ম - ৪  
(১৭ নং নিয়ম দ্রষ্টব্য)

গ্রামপঞ্চায়েত এলাকার মধ্যে কাঠামো বাড়ি নির্মাণ বা বর্তমান বাড়ি বা কাঠামো পরিবর্ধন বা পরিবর্তন করার জন্য আবেদন পত্র (দুই প্রস্থ দাখিল করতে হবে)

প্রতি

প্রধান,

পশ্চিম বিশ্বপুর গ্রাম পঞ্চায়েত

আমি ..... ললিতা মুন্ডার ভূত চিয়া ..... সি.এস/আর.এস  
দাগ নং ..... 112(P), 113(P) ..... মৌজা ..... উত্তর ডাঙ্গিট হাট ..... জে.এল ..... ২২  
ধানার জমির উপরে একটি নতুন বাড়ি/কাঠামো তৈরী করতে বা বর্তমান বাড়ি বা কাঠামোতে পরিবর্ধন/পরিবর্তন করার জন্য ..... টাকা ফি আদায় দিয়ে আবেদন করছি যার চারিদিকের সীমানা নিম্নরূপ :

পূর্ব —

পশ্চিম —

উত্তর —

দক্ষিণ —

- ২। আমি এতদ্বারা ঘোষণা করছি যে, আমি যে জমির ওপর নতুন বাড়ি/কাঠামো তৈরী করতে বা বর্তমান বাড়ি বা কাঠামোতে পরিবর্তন/পরিবর্ধন করার জন্য আবেদন করছি সেই জমির দায়মুক্ত সত্ত্ব, দখল ও মালিকানা আমার কাছে আছে। আমার এই দাবির সপক্ষে আমি প্রয়োজনীয় প্রমাণ পত্র পেশ করছি।
- ৩। আমি অঙ্গীকার করছি যে, সমস্ত সীমানা থেকে অন্ততঃ এক মিটার দশ ভাগের নয় ভাগ ছাড় দিয়া প্রস্তাবিত কাঠামো বা বাড়ির দেওয়াল তৈরী করব।
- ৪। আমি প্রস্তাবিত নির্মাণের দুই/তিন প্রস্থ জমির নক্সা জমা করলাম।
- ৫। আমি আরও অঙ্গীকার করছি যে, বাড়ির নক্সাতে গ্রামপঞ্চায়েত যে সমস্ত পরিবর্তনের নির্দেশ দেবে তা সঠিক ভাবে মেনে নির্মাণ কার্য করব।
- ৬। আমি এতদ্বারা আরও ঘোষণা করছি যে, কলকাতা মহানগর এলাকায় অথবা কোন বিমানবন্দরের পাশে বা কাছে বা কোন প্রতিকূলতা সৃষ্টি করতে পারে, কোন সংরক্ষিত এলাকার মধ্যে কোন নির্মাণ কার্য করছি না।
- ৭। আমি আরও অঙ্গীকার করছি যে, বাড়ির নক্সার অনুমোদিত কপি সমেত অনুমতি পাওয়ার আগে বা অনুমতি প্রদানের নির্ধারিত সময়সীমার আগে আমি নির্মাণ কার্য শুরু করব না।
- ৮। আমি এতদ্বারা আরও অঙ্গীকার করছি যে, সংশ্লিষ্ট বিধি বা নিয়মাবলী অনুযায়ী গ্রাম পঞ্চায়েত যদি আরো ফি ধার্য করে তা জমা দিতে বাধ্য থাকব।

(যেওনি প্রযোজ্য নয় সেওনি কেটে দিতে হবে)

স্বাক্ষর

পুরো নাম

ঠিকানা

তারিখ

ললিতা মুন্ডার ভূত চিয়া

ললিতা মুন্ডার ভূত চিয়া

রাধরাইট বেড, পো. - রামপুর

১৫/০৫/২০২০, শোনদা - ৭০০১০৪

সরনী - ১

নতুন কাঠামো বা বাড়ি নির্মাণ বা পরিবর্ধন বা পরিবর্তন করার জন্য দেয়ফি

গ্রাম পঞ্চায়েতের এলাকা	নতুন গৃহ নির্মাণ বা পরিবর্ধন বা পরিবর্তন	কাঁচা বাড়ি	আধা পাকা বাড়ি		পাকা বাড়ি মেঝের মোট আয়তনের প্রতি স্কোয়ার ফুটের ভিত্তিতে	
			বসবাসের জন্য নির্মাণ	ব্যবসার জন্য নির্মাণ	বসবাসের জন্য নির্মাণ	ব্যবসার জন্য নির্মাণ
(১)	(২)	(৩)	(৪)	(৫)	(৬)	(৭)
গ্রাম পঞ্চায়েত কে এম ডি এ বা অন্য কোন ডেভলপমেন্ট অথরিটির বা উন্নয়ন কর্তৃপক্ষের এলাকার বাইরে হলে	নতুন গৃহ নির্মাণ	৬০.০০ টাকা	১৫০.০০ টাকা	৩০০.০০ টাকা	৫০ পয়সা	১ টাকা
	পরিবর্ধন বা পরিবর্তন	নাই	১০০.০০ টাকা	২০০.০০ টাকা	৫০ পয়সা	১ টাকা
গ্রাম পঞ্চায়েত কে এম ডি এ বা অন্য কোন ডেভলপমেন্ট অথরিটির বা উন্নয়ন কর্তৃপক্ষের এলাকার ভিতরে হলে	নতুন গৃহ	৮০ টাকা	২৫০.০০ টাকা	৫০০.০০ টাকা	১ টাকা ৫০ পয়সা	২ টাকা ৫০ পয়সা
	পরিবর্ধন বা পরিবর্তন	নাই	১৫০.০০ টাকা	২৫০.০০ টাকা	১ টাকা ৫০ পয়সা	২ টাকা ৫০ পয়সা

বসতবাড়ি তৈরীর নিয়ম বিধি

- ১। রাজ্য সরকার এ বিষয়ে যেমন নির্দেশ দেবেন সেই নির্দেশ মেনে চলতে হবে।
- ২। জমির চারপাশে ৯০ সেন্টিমিটার জায়গা প্রাচীর দেওয়া যাবে (প্রাচীর যদি ইট বা কংক্রিটের হয়)
- ৩। দুটি বাড়ির মাঝে অবশ্যই ১.৮০ মিটার দূরত্ব থাকতে হবে।
- ৪। সর্বোচ্চ ১৫ মিটার উঁচু বাড়ি করা যাবে।
- ৫। বাড়ির মধ্যকার প্রতিটি ঘর ৬ বর্গমিটারের কম হবে না এবং ২.২০ মিটারের কম চওড়া হবে না।
- ৬। রাসাঘরে ৩ বর্গমিটারের কম হবে না এবং ১.৫০ মিটারের কম চওড়া হবে না।
- ৭। পৃথক পায়খানা এবং স্নানাগার থাকলে তার প্রত্যেকটিতে কমপক্ষে ০.৮ বর্গমিটার\* করতে হবে এবং কমপক্ষে ০.৮৫ মিটার \*\*চওড়া করতে হবে। আর যদি পায়খানা এবং স্নানাগার একসাথে হয় তাহলে কমপক্ষে ১.৫০ বর্গমিটারের করতে হবে এবং চওড়া কমপক্ষে ০.৯০ মিটার করতে হবে।
- ৮। ঘরগুলি উচ্চতা মেঝে থেকে কমপক্ষে ২.৬০ মিটার করতে হবে। আর রাসাঘর, স্নানঘর, পায়খানা, বারান্দার উচ্চতা কমপক্ষে ২.১০ মিটার করতে হবে।

বি. দ্র. ১- আবেদনকারীকে ৪নং ফর্মে দুই প্রত্ন সরখাত্ত গ্রামপঞ্চায়েতে জমা দিতে হবে। সরখাত্তের সঙ্গে বাড়ির দুই প্রত্ন নকশা জমির মালিকানা - সংক্রান্ত দলিল ও অন্যান্য নথিপত্রের কপি জমা দিতে হবে। এই ৪নং ফর্ম গ্রামপঞ্চায়েতের কাছ থেকে কিনতে হবে।

\* ১ বর্গমিটার = ১০.৭৬৯৩৯ বর্গফুট। \*\* ১ মিটার = ৩ ফুট ৩৩৭ ইঞ্চি।

গ্রামপঞ্চায়েত কর্তৃক প্রদত্ত আদেশ/বাতিল

০৭/০৪/২০২০ M-1

- ১। পশ্চিম বিষ্ণুপুর গ্রাম পঞ্চায়েত (তারিখ)-এর সভায় গৃহিত সিদ্ধান্ত বলে  
শ্রী/শ্রীমতী ললিত কুমার ডুত্তা, চান্দন কুমার সিংহ এর ৪  
পা: নি:  
(নং) ০৭/০৪/২০২০, (তারিখ) আবেদন পত্র অনুযায়ী যথায়ত তদন্ত  
করিয়া শ্রী/শ্রীমতী ললিত কুমার ডুত্তা, চান্দন কুমার সিংহ কে উত্তর  
কাজির হাট মৌজাম যাহার জে. এল. নং ২২ পা: নি: এবং ১১২(P),  
১১৩(P) নং আর. এস. মাগের/মাগসমূহের উপর একটি কাঠামো নির্মাণ/একটি গৃহ  
নির্মাণ/গৃহেরকোন অংশ নির্মাণ/গৃহের কোন অংশ বর্ধন -এর জন্য অনুমতি প্রদান করা হইল। আগামী  
২৪/০৩/২০২৪ তারিখের মধ্যে নির্মাণ কার্য শেষ করিতে হইবে।
- ২। গ্রাম পঞ্চায়েত (তারিখ)-এর সভায় গৃহিত সিদ্ধান্ত বলে  
শ্রী/শ্রীমতী \_\_\_\_\_ এর নিকট হইতে একটি কাঠামো নির্মাণ/একটি  
গৃহনির্মাণ/গৃহেরকোন অংশ নির্মাণ/গৃহেরকোন অংশ বর্ধনের জন্য \_\_\_\_\_ নং  
\_\_\_\_\_ (তারিখ) -এ প্রাপ্ত আবেদন পত্রটি নিম্নলিখিত কারণের জন্য/কারণসমূহের জন্য  
বাতিল করা হইল।

- (ক)  
(খ)  
(গ)  
(ঘ)  
(ঙ)



  
Pradhan  
West Bishnupur G.P.  
Bishnupur- I, South 24 Pge

তারিখ

পশ্চিম বিষ্ণুপুর গ্রামপঞ্চায়েত

প্রধানের স্বাক্ষর  
পশ্চিম বিষ্ণুপুর গ্রামপঞ্চায়েত

(অপ্রয়োজনীয় অংশগুলি কাটিয়া দিন)

গ্রামপঞ্চায়েত এলাকায় কাঠামো নির্মাণের বা গৃহ নির্মাণের বা  
গৃহের কোন অংশ নির্মাণের বা গৃহের কোন অংশ বর্ধনের  
অনুমোতি প্রাপ্তির জন্য প্রদেয় আবেদন পত্রটি বাতিল

মাননীয় প্রধান

পশ্চিম বিষ্ণুপুর গ্রাম পঞ্চায়েত

মহাশয়/মহাশয়া,

কাঠামো নির্মাণের/গৃহ নির্মাণের/গৃহের কোন অংশ নির্মাণের/গৃহের কোন অংশ বর্ধনের জন্য আপনাকে  
লিখিত আমার \_\_\_\_\_ (নং) \_\_\_\_\_ (তারিখ) দরখাস্তটি বাতিল হওয়ায়  
আপনার \_\_\_\_\_ (নং) \_\_\_\_\_ (তারিখ) রসিদ বলে জমাকৃত  
\_\_\_\_\_ (টাকা) ফেরত পাইবার জন্য আপনাকে অনুরোধ করছি।

তারিখ

আবেদনকারীর স্বাক্ষর

আবেদনকারীর ঠিকানা

আবেদনকারীর পিতা/স্বামীর নাম

\_\_\_\_\_ (ঠিকানা-র) শ্রী/শ্রীমতী \_\_\_\_\_  
\_\_\_\_\_ কে \_\_\_\_\_ (টাকা) প্রদান করা হউক।

তারিখ

পশ্চিম বিষ্ণুপুর গ্রামপঞ্চায়েত

প্রধানের স্বাক্ষর  
পশ্চিম বিষ্ণুপুর গ্রামপঞ্চায়েত

\_\_\_\_\_ (ঠিকানা-র) শ্রী/শ্রীমতী \_\_\_\_\_  
\_\_\_\_\_ কে \_\_\_\_\_ (টাকা) প্রদান করা হউক।

তারিখ

পশ্চিম বিষ্ণুপুর গ্রামপঞ্চায়েত

প্রধানের স্বাক্ষর  
পশ্চিম বিষ্ণুপুর গ্রামপঞ্চায়েত

ক্রমিক নং:



বিবিধ প্রাপ্তির রসিদ

জি.পি. কোড. নং-০৯  
রসিদ নং জি.পি. আই.ডি. নং-১৩০৪০৯৮১ ০

পশ্চিম বিষ্ণুপুর গ্রাম পঞ্চায়েত

বিষ্ণুপুর ১নং পঞ্চায়েত সমিতি, জেলা-দক্ষিণ ২৪ পরগণা।

77

যাহার কাছ থেকে পাওয়া গেল

Charlem Commercial Pvt. Ltd

ঠিকানা

U. Kajirhat

৯৭৪২

two only

Nine thousand nine hundred forty

নগরদে/ চেক নং

শাখা

Building permission

বাবদ গৃহীত হইল। তারিখ

ব্যাঙ্ক

25/9/21

জমার খাত :

বিশদ বিবরণ (যদি কিছু থাকে)

সচিব বা অনুমোদিত কর্মচারীর  
তাং সহ স্বাক্ষর

Pradhan

Paschim Bishnupur G.P.  
Bishnupur South 24 Pgs  
উত্তরবিশ্বাস্যের তাং সহ স্বাক্ষর

বিঃ দ্রঃ- দুই দিকে কালি আছে এমন কার্বন ব্যবহার করিতে হইবে।