

7.05 MT. WIDE ROAD

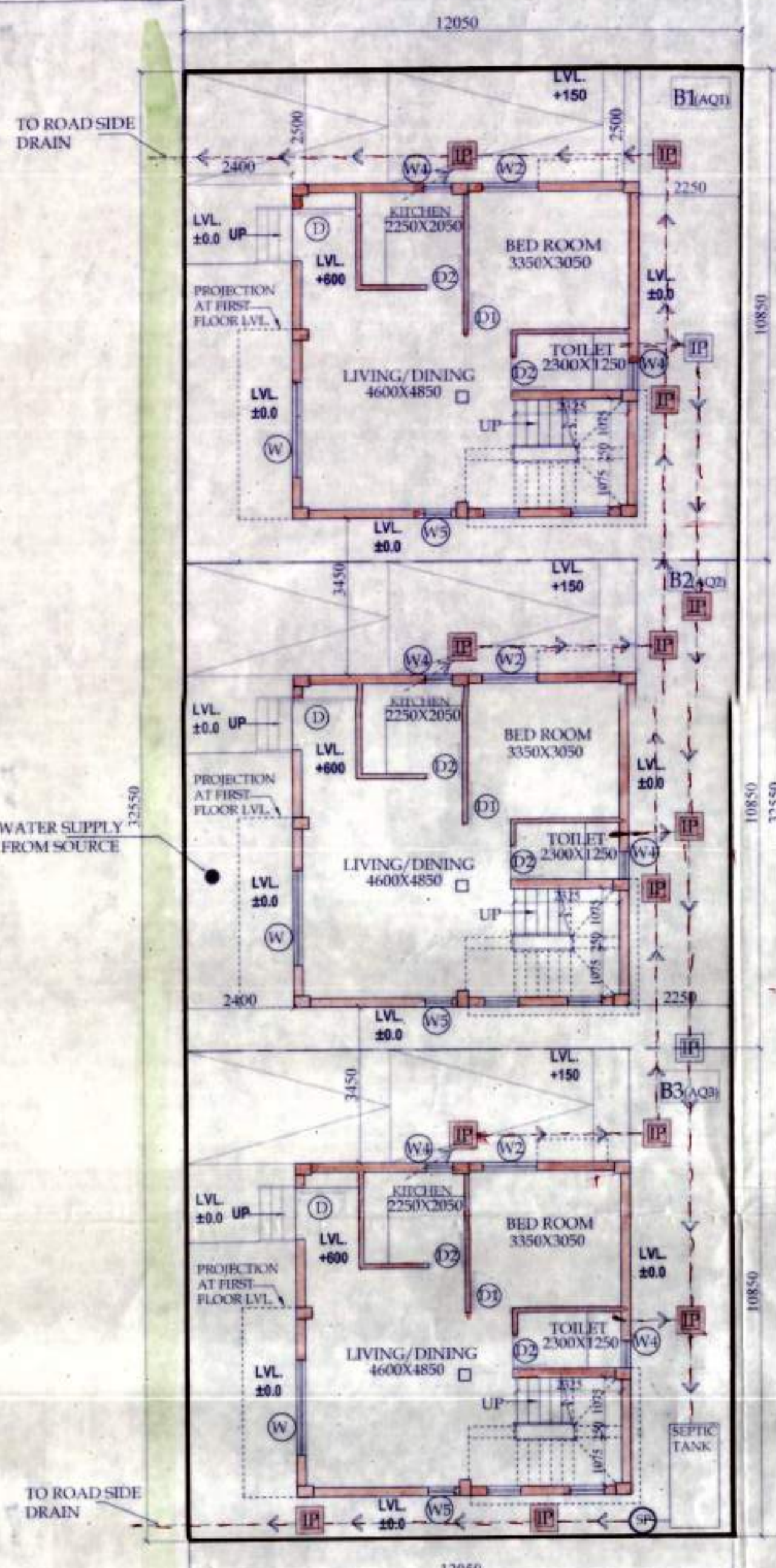

OVERALL SITE PLAN SHOWING GROUND FLOOR PLAN WITH SEWERAGE LAYOUT

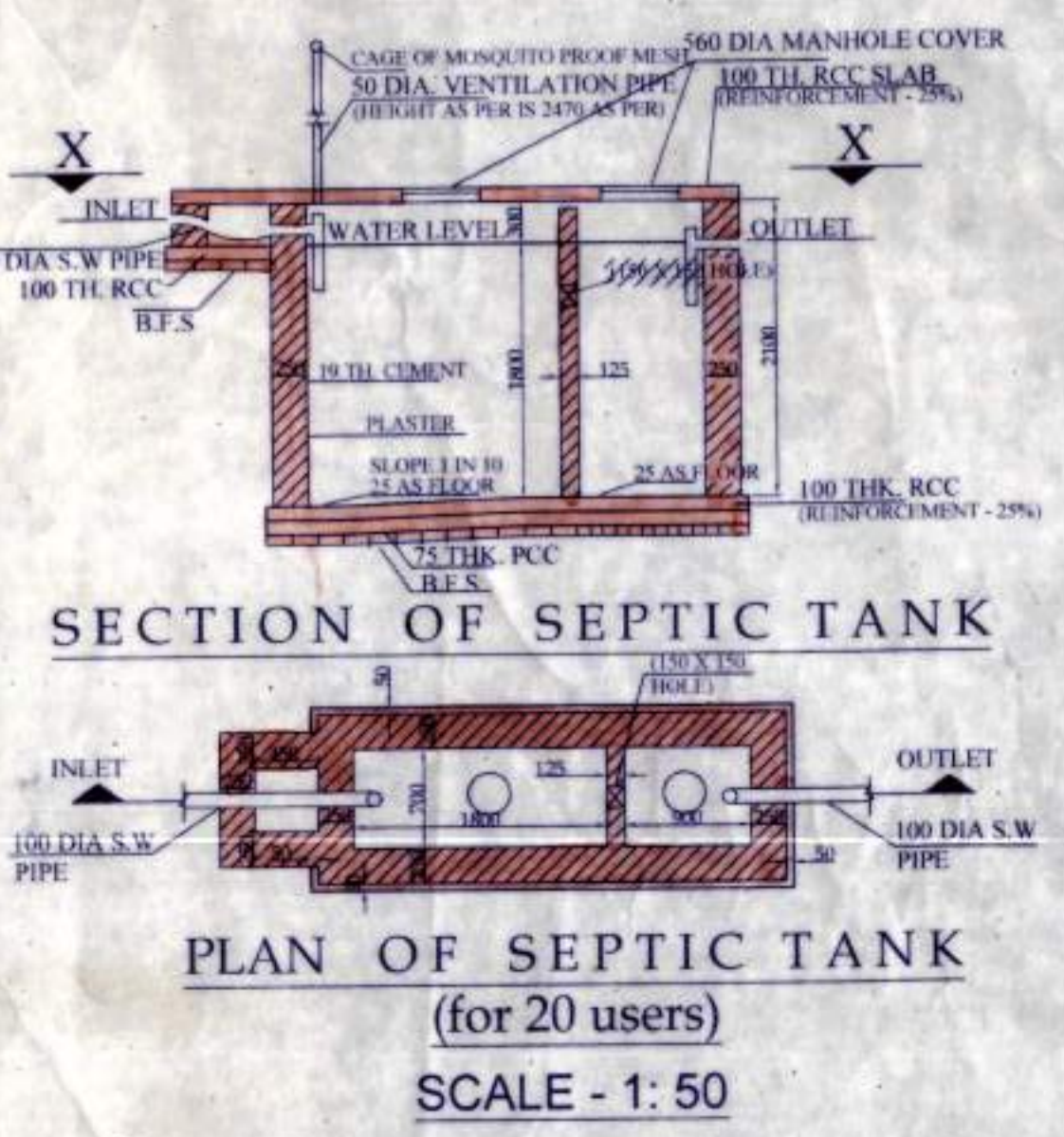

SECTION OF SEPTIC TANK  
PLAN OF SEPTIC TANK (for 20 users)  
SCALE - 1:50

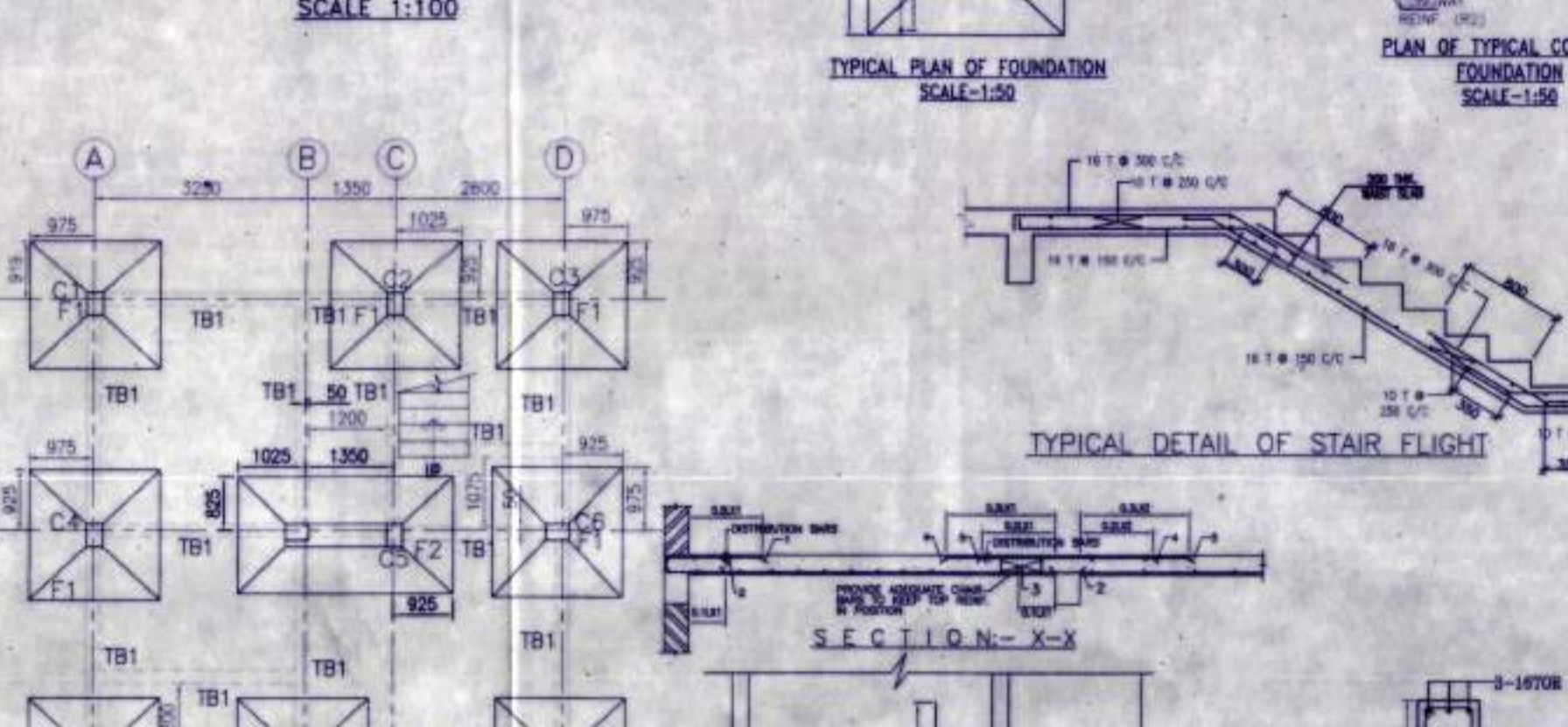
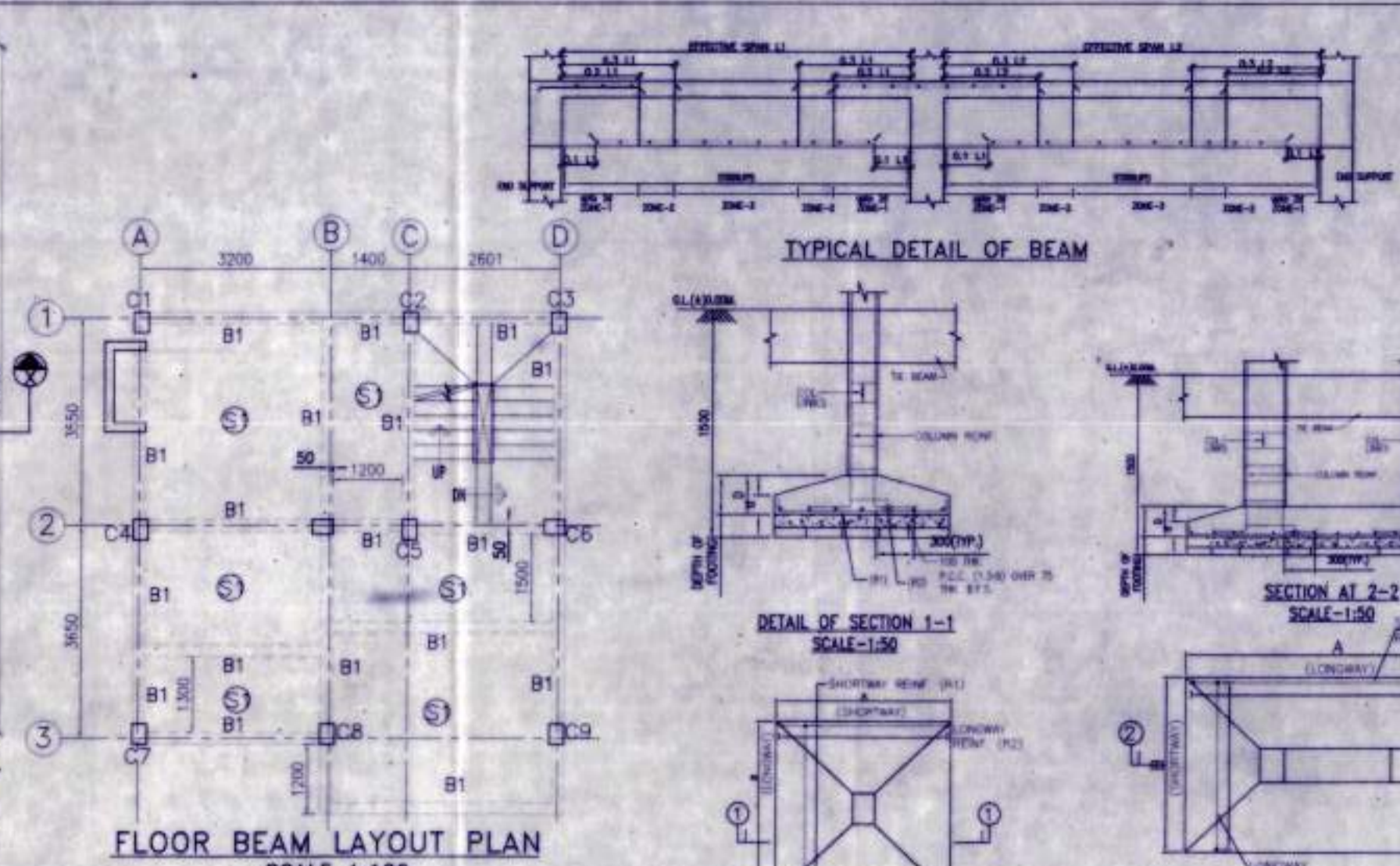
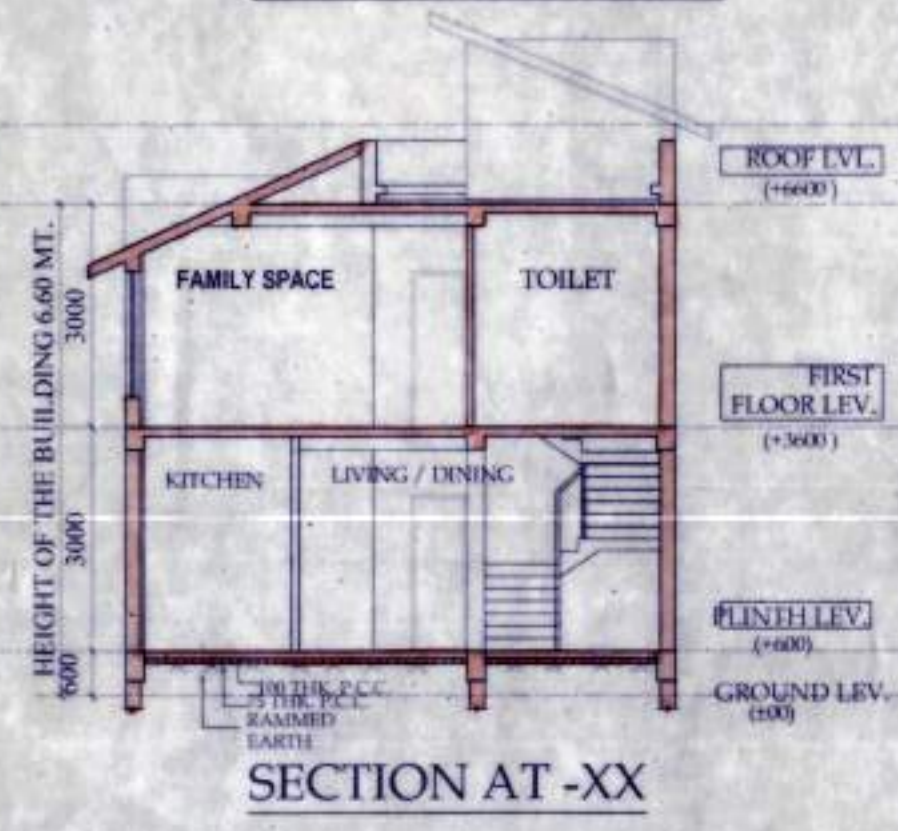
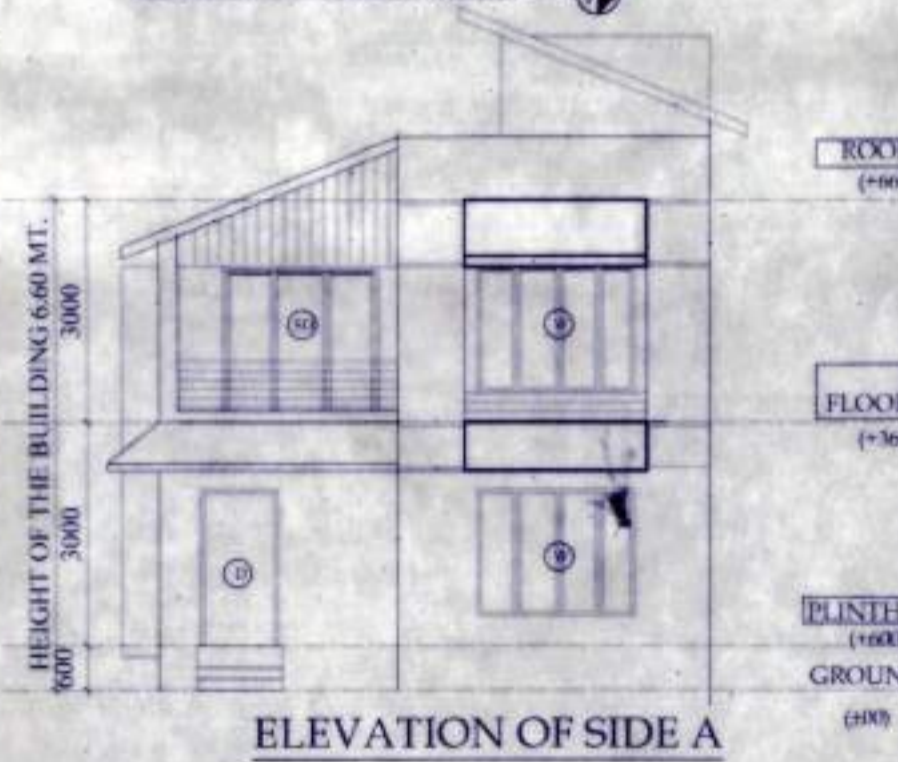
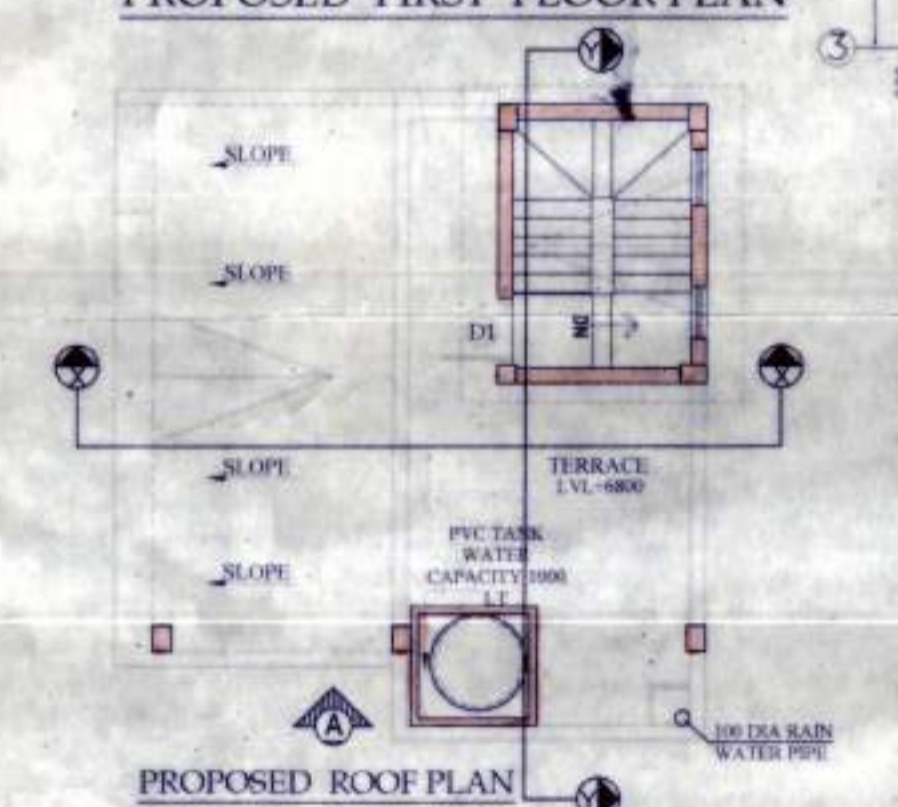
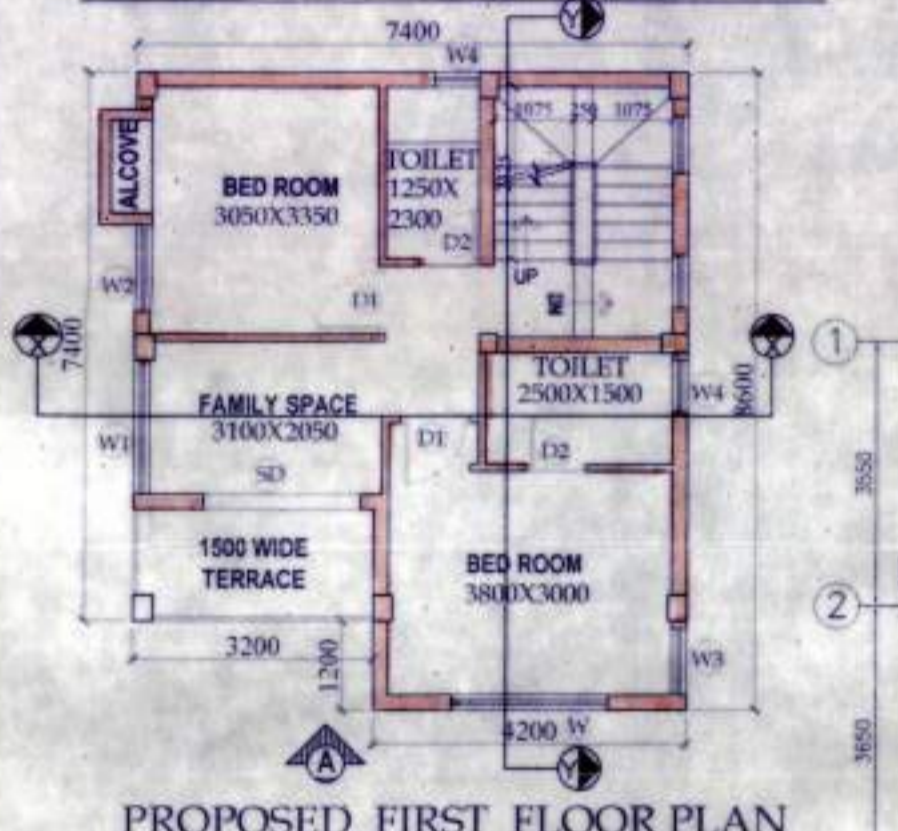
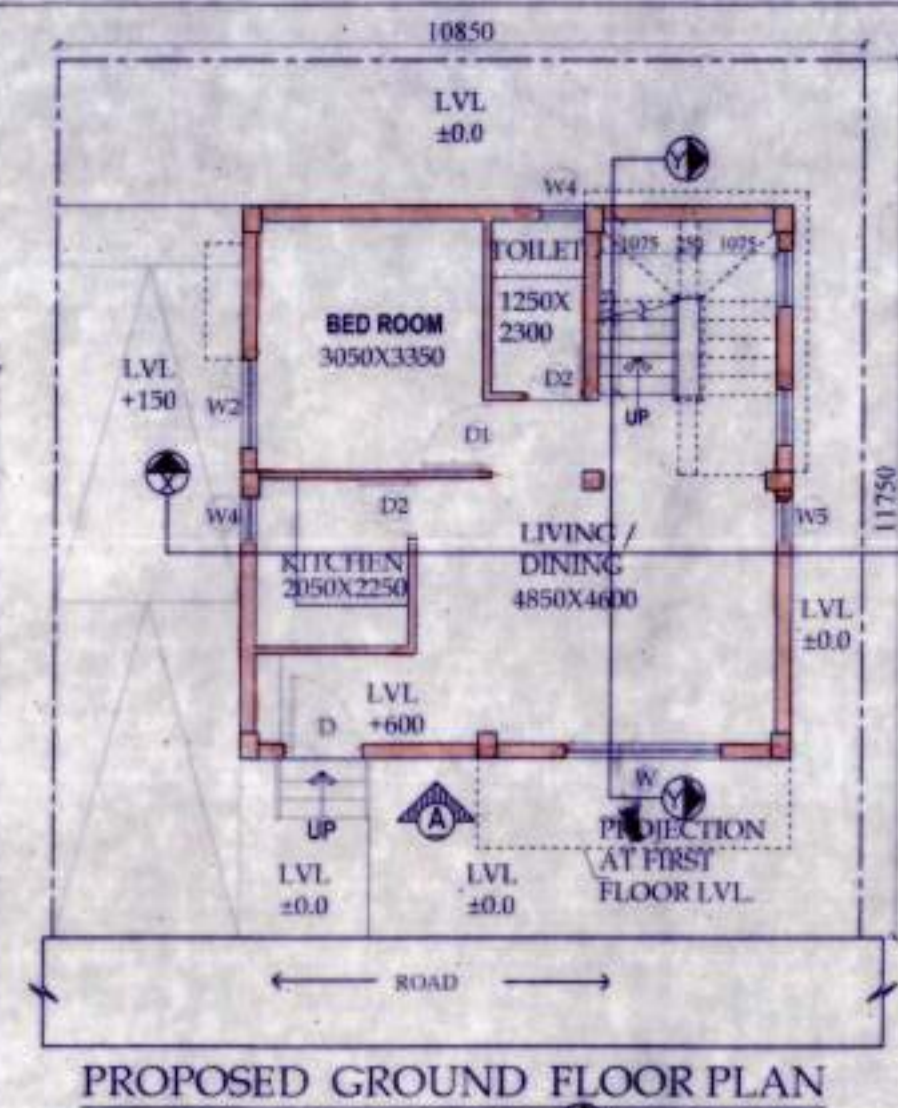

SCHEDULE OF COLUMN

ROOF	300
FND. LEVEL	4-16T+4-12T 350x250
COL MKD.	C1,C2,C3,C4,C5,C6,C7,C8,C9
LINKS	LINKS AS SPECIFIED.

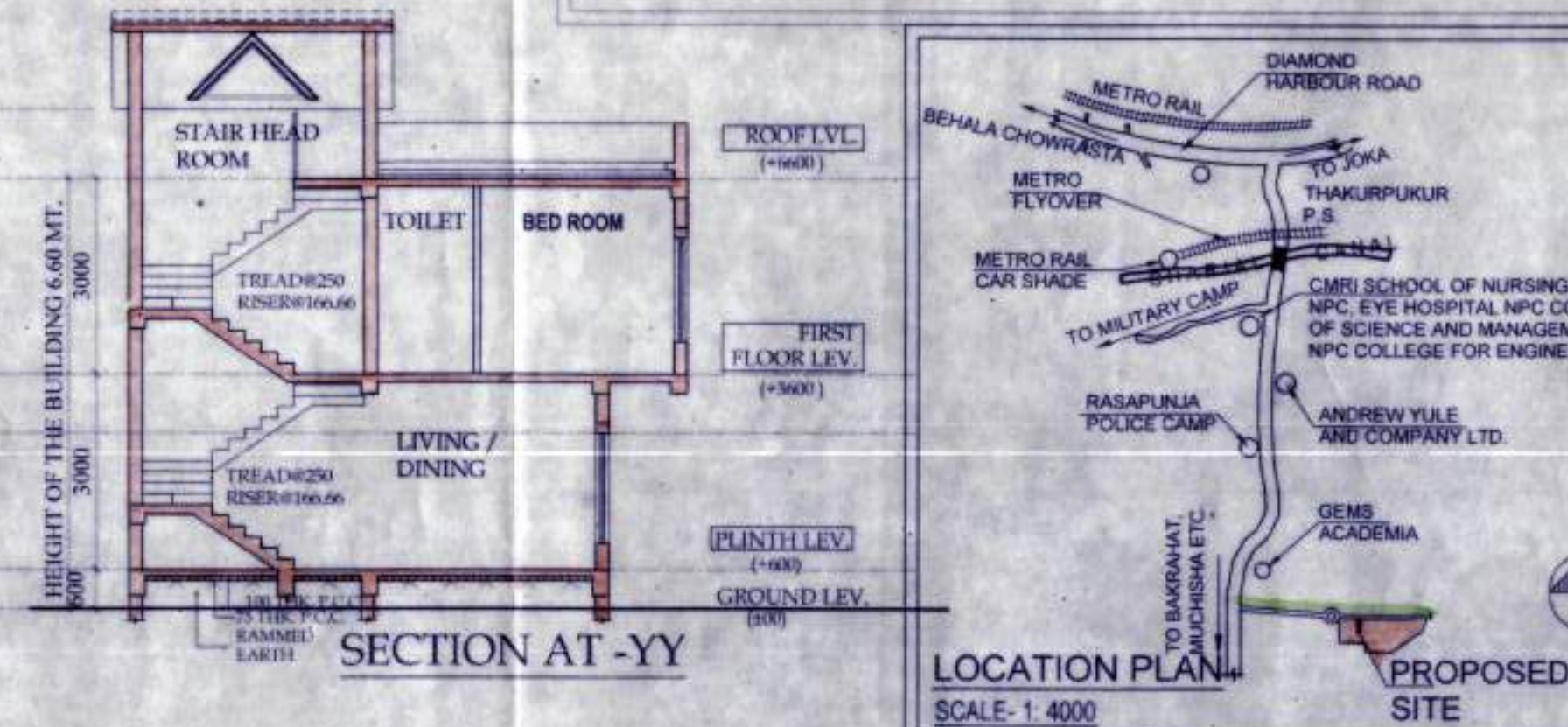

SCHEDULE OF FOOTING

FOOTING MKD.	FOOTING SIZE (mm)	FOOTING DEPTH (mm)	REINFORCEMENT
F1	2000x2000	500	10 T @ 100 C/C
F2	3300x1800	500	10 T @ 100 C/C

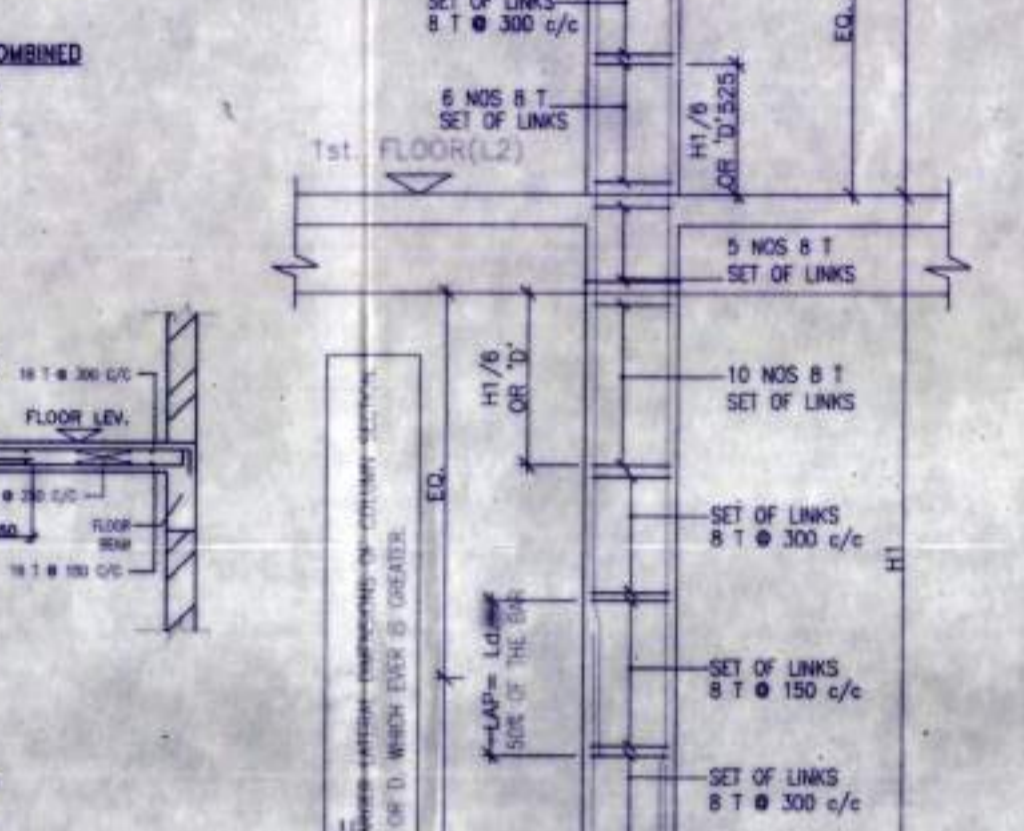
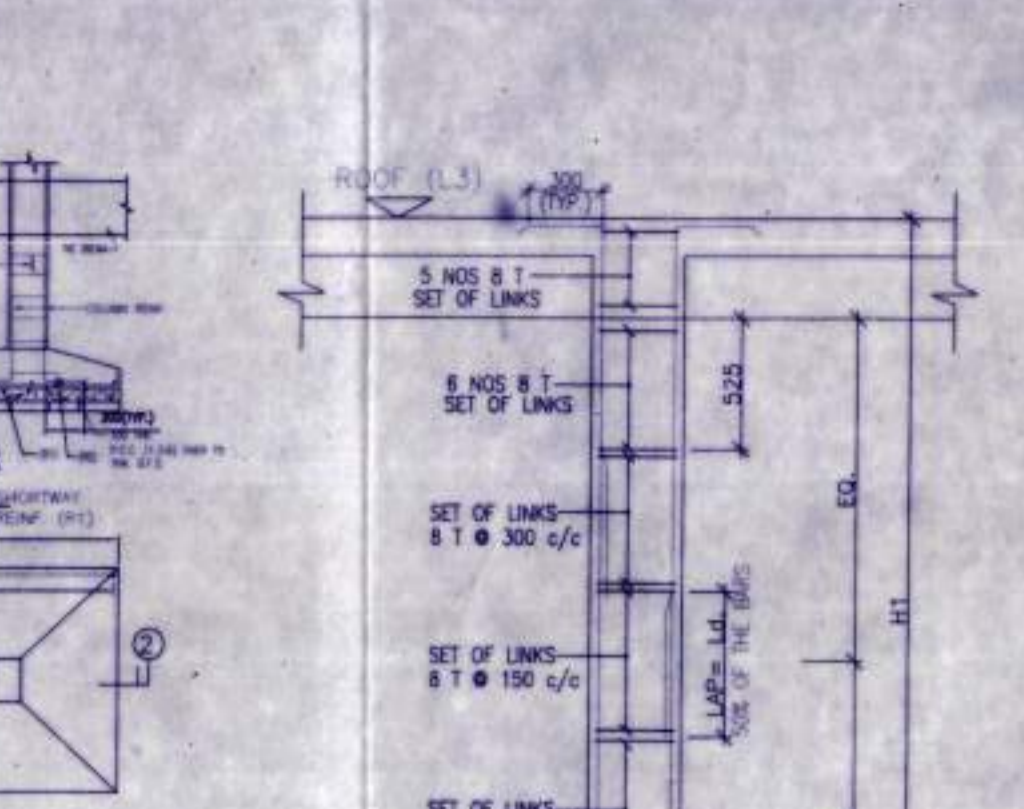

SCHEDULE OF FLOOR AND ROOF SLAB

PANEL MKD.	REINFORCEMENT IN SHORTER DIRECTION	REINFORCEMENT IN LONGER DIRECTION
S1(115 TR)	8 TOR @100 C/C(Top) 8 TOR @125 C/C(Bot)	8 TOR @125 C/C(Top) 8 TOR @150 C/C(Bot)

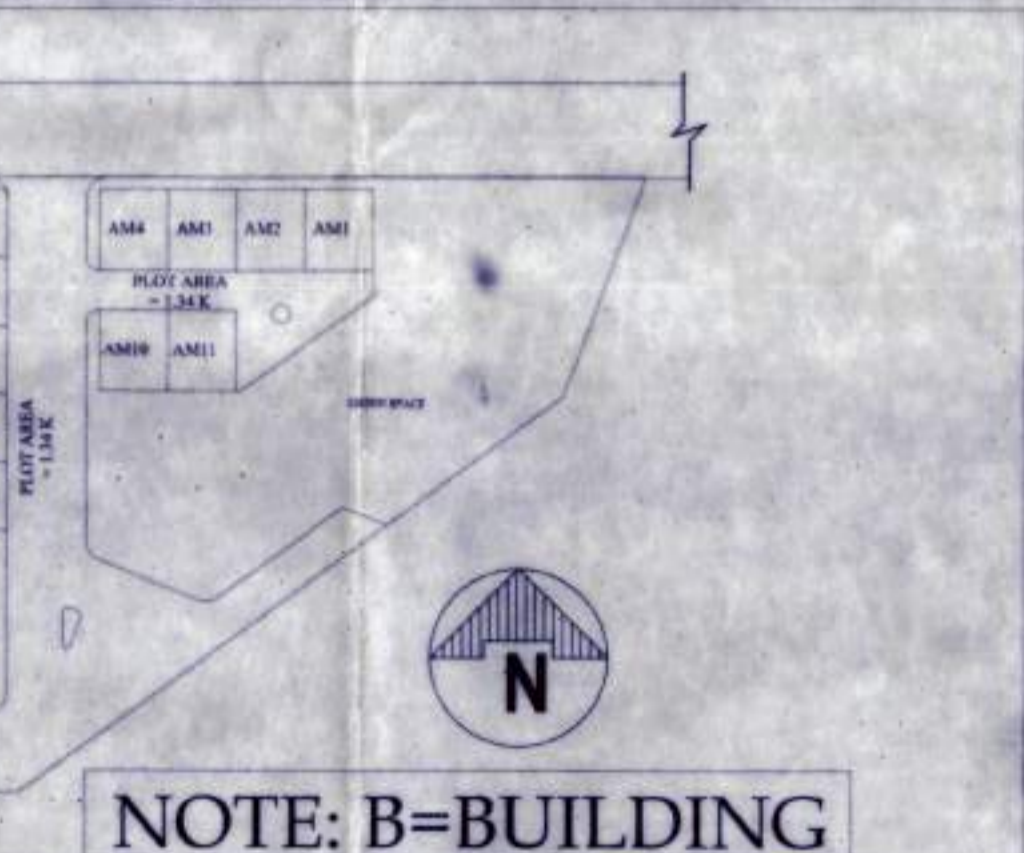

DOOR

MKD	WIDTH	LINTEL	SPEC
D	1050	2100	
D1	950	2100	
D2	800	2100	
SD	2100	2100	
SD1	1800	2100	
SD2	1200	2100	

WINDOW

MKD	WIDTH	HEIGHT	SILL
W	2100	1700	400
W1	1800	1700	400
W2	1200	1700	400
W3	900	1700	400
W4	600	900	1200
W5	600	1700	400

PROPOSED TWO STORIED BUILDING AT R.S. DAG NO. 100(P), 112(P) MOUZA-UTTAR KAZIRAH, J.L. NO -22, UNDER P.S. BISHNUPUR, P.O. RASAPUNJA, DIST- SOUTH 24 PARGANAS, UNDER PASCHIM BISHNUPUR GRAM PANCHAYAT.

LAND AREA : 392.22 SQ.MT  
= 4221.86 SQ.FT. = 5 KATHA - 13 CHATTAK - 36.86 SQ.FT.

AREA STATEMENT OF ONE BUILDING :  
PLINTH AREA = 54.76 SQ.M  
FIRST FLOOR AREA = 60.26 SQ.M  
TOTAL AREA = (54.76+60.26)SQ.M = 115.02 SQ.M  
NUMBER OF PARKING = 2 NOS.

TOTAL NUMBER OF BUILDING = 3 NOS.  
TOTAL AREA OF 3 NOS BUNGALOWS = (115.02 X 3) SQ.M = 345.06 SQ.M = 3714 SQ.FT  
TOTAL NOS OF PARKING = 6 NOS.

I CERTIFY THAT ALL THE ARCHITECTURAL DRAWINGS OF PROPOSED TWO STORIED BUILDING AT R.S. DAG NO. 100(P), 112(P) MOUZA- NOWABAD, J.L. NO -19, UNDER P.S. BISHNUPUR, P.O. RASAPUNJA, DIST- SOUTH 24 PARGANAS, UNDER RASAPUNJA GRAM PANCHAYAT, HAVE BEEN PREPARED BY ME COMPLYING WITH THE PROVISIONS OF THE NATIONAL BUILDING CODE 2005 AND THE WEST BENGAL MUNICIPAL BUILDING RULES 2007. NO SUCH WRONG AND INCORRECT INFORMATION HAS BEEN FURNISHED BY ME INCLUDING AREA CALCULATION CHARTS IN THIS DRAWINGS AND NO VIOLATION OF THE PROVISIONS OF THESE RULES WILL BE FOUND IN ANY OF THE DRAWINGS AND DOCUMENTS, SUBMITTED TO THE SANCTIONING AUTHORITY FOR OBTAINING SANCTIONS.

S. Ray,  
SOURAV RAY  
Architect (B. Arch.)  
Reg. No.-CA/2009/44116

Signature of Architect / Engineer  
CHARLES COMMERCIAL PVT.LTD.  
Director.

APPROVAL :  
Attested  
Plan Approved and Ordered For total covered area 3714 Sq. Ft. Fees Received Total Rs. 9,285/- (In Words) Nine thousand two hundred eighty five only. Dated Up To 21/09/2024  
Paschim Bishnupur Gram Panchayat  
Bishnupur-1(S) 24 Pys

AUTHORIZED SIGNATORY  
TITLE :  
OVERALL SITE PLAN SHOWING GROUND FLOOR PLAN WITH SEWERAGE LAYOUT, SITE PLAN, LOCATION PLAN, MASTER PLAN & SEPTIC TANK DETAIL, GROUND FLOOR PLAN, 1ST FLOOR PLAN, ROOF PLAN, ELEVATION & SECTIONS AT AA, BB, FOUNDATION LAYOUT PLAN, FLOOR BEAM LAYOUT PLAN, TYPICAL REINF. ARRANGEMENT IN SLAB PANEL, TYP. SECTION OF THE BEAM, TYPICAL DETAIL OF COLUMN, BEAM & STAIR FLIGHT, TYPICAL PLAN & SECTION OF FOUNDATION

DRAWN BY : DEBISMITA / PAYEL  
CHECKED BY : ATANU.C.  
SCALE : 1:100  
DATE : 15.01.21

DRAWING NO. : GEMS-SANC-ARCH-PH 3 1.95K-BUNG-AQ1,AQ2, AQ3 / 01  
REVISION NO. :

ফর্ম - ৪  
(১৭ নং নিয়ম দ্রষ্টব্য)

গ্রামপঞ্চায়েত এলাকার মধ্যে কাঠামো বাড়ি নির্মাণ বা বর্তমান বাড়ি বা কাঠামো পরিবর্ধন বা পরিবর্তন করার জন্য আবেদন পত্র (দুই প্রস্থ দাখিল করতে হবে)

প্রতি

প্রধান,  
পশ্চিম বিষ্ণুপুর গ্রাম পঞ্চায়েত

আমি ..... নলিত কুমার ভূতাবিহা ..... সি.এস/আর.এস  
মাগ নং 100(P), 112(P) ..... মোজা উত্তর কাজির হাট জে.এল. 22  
খানার জমির উপরে একটি নতুন বাড়ি/কাঠামো তৈরী করতে বা বর্তমান বাড়ি বা কাঠামোতে পরিবর্ধন/পরিবর্তন করার জন্য ..... টাকা ফি আদায় দিয়ে আবেদন করছি যার চারিদিকের সীমানা নিম্নরূপ :

পূর্ব —  
পশ্চিম —  
উত্তর —  
দক্ষিণ —

- ২। আমি এতদ্বারা ঘোষণা করছি যে, আমি যে জমির ওপর নতুন বাড়ি/কাঠামো তৈরী করতে বা বর্তমান বাড়ি বা কাঠামোতে পরিবর্তন/পরিবর্ধন করার জন্য আবেদন করছি সেই জমির দায়মুক্ত স্বত্ব, দখল ও মালিকানা আমার কাছে আছে। আমার এই দাবির সপক্ষে আমি প্রয়োজনীয় প্রমাণ পত্র পেশ করছি।
- ৩। আমি অস্বীকার করছি যে, সমস্ত সীমানা থেকে অন্ততঃ এক মিটার দশ ভাগের নয় ভাগ ছাড় দিয়া প্রস্তাবিত কাঠামো বা বাড়ির দেওয়াল তৈরী করব।
- ৪। আমি প্রস্তাবিত নির্মাণের দুই/তিন প্রস্ত জমির নক্সা জমা করলাম।
- ৫। আমি আরও অস্বীকার করছি যে, বাড়ির নক্সাতে গ্রামপঞ্চায়েত যে সমস্ত পরিবর্তনের নির্দেশ সেবে তা সঠিক ভাবে মেনে নির্মাণ কার্য করব।
- ৬। আমি এতদ্বারা আরও ঘোষণা করছি যে, কলকাতা মহানগর এলাকায় অথবা কোন বিমানবন্দরের পাশে বা কাছে যা কোন প্রতিকূলতা সৃষ্টি করতে পারে, কোন সংরক্ষিত এলাকার মধ্যে কোন নির্মাণ কার্য করছি না।
- ৭। আমি আরও অস্বীকার করছি যে, বাড়ির নক্সার অনুমোদিত কপি সমেত অনুমতি পাওয়ার আগে বা অনুমতি প্রদানের নির্ধারিত সময়সীমার আগে আমি নির্মাণ কার্য শুরু করব না।
- ৮। আমি এতদ্বারা আরও অস্বীকার করছি যে, সংশ্লিষ্ট বিধি বা নিয়মাবলী অনুযায়ী গ্রাম পঞ্চায়েত যদি আরো ফি ধার্য করে তা জমা দিতে বাধ্য থাকব।

Charles Commerc (স্বাক্ষর, প্রমাণ নয় সেওলি কেটে দিতে হবে)

স্বাক্ষর.....

Director.

পুরো নাম নলিত কুমার ভূতাবিহা

ঠিকানা বাথরাহাট, পো:- বসমুন্ড

তারিখ ১৫/১১/১৯, কলকাতা - ৭০০১০৪

নতুন কাঠামো বা বাড়ি নির্মাণ বা পরিবর্ধন বা পরিবর্তন করার জন্য সেমফি

গ্রাম পঞ্চায়েতের এলাকা	নতুন গৃহ নির্মাণ বা পরিবর্ধন বা পরিবর্তন	কাঁচা বাড়ি	আধা শাকা বাড়ি		শাকা বাড়ি মেঝের মোট আয়তনের প্রতি স্কোয়ার ফুটের ডিগ্রিতে	
			বসবাসের জন্য নির্মাণ	ব্যবসার জন্য নির্মাণ	বসবাসের জন্য নির্মাণ	ব্যবসার জন্য নির্মাণ
(১)	(২)	(৩)	(৪)	(৫)	(৬)	(৭)
গ্রাম পঞ্চায়েত কে এম ডি এ বা অন্য কোন ডেভলপমেন্ট অথরিটির বা উন্নয়ন কর্তৃপক্ষের এলাকার বাইরে হলে	নতুন গৃহ নির্মাণ	৬০.০০ টাকা	১৫০.০০টাঃ	৩০০.০০টাঃ	৫০ পয়সা	১ টাকা
	পরিবর্ধন বা পরিবর্তন	নাই	১০০.০০টাঃ	২০০.০০টাঃ	৫০ পয়সা	১ টাকা
গ্রাম পঞ্চায়েত কে এম ডি এ বা অন্য কোন ডেভলপমেন্ট অথরিটির বা উন্নয়ন কর্তৃপক্ষের এলাকার ডিঙরে হলে	নতুন গৃহ	৮০ টাকা	২৫০.০০টাঃ	৫০০.০০টাঃ	১টাঃ ৫০পঃ	২টাঃ ৫০পঃ
	পরিবর্ধন বা পরিবর্তন	নাই	১৫০.০০টাঃ	২৫০.০০টাঃ	১টাঃ ৫০পঃ	২টাঃ ৫০পঃ

বসতবাড়ি তৈরীর নিয়ম বিধি

- ১। রাজ্য সরকার এ বিষয়ে যেমন নির্দেশ দেবেন সেই নির্দেশ মেনে চলতে হবে।
- ২। জমির চারপাশে ৯০ সেন্টিমিটার জায়গা প্রাচীর দেওয়া যাবে (প্রাচীর যদি ইট বা কংক্রিটের হয়)
- ৩। দুটি বাড়ির মাঝে অবশ্যই ১.৮০ মিটার দূরত্ব থাকতে হবে।
- ৪। সর্বোচ্চ ১৫ মিটার উঁচু বাড়ি করা যবে।
- ৫। বাড়ির মধ্যকার প্রতিটি ঘর ৬ বর্গমিটারের কম হবে না এবং ২.২০ মিটারের কম চওড়া হবে না।
- ৬। রান্নাঘরে ৩ বর্গমিটারের কম হবে না এবং ১.৫০ মিটারের কম চওড়া হবে না।
- ৭। পৃথক পায়খানা এবং স্নানাগার থাকলে তার প্রত্যেকটিতে কমপক্ষে ০.৮ বর্গমিটার\* করতে হবে এবং কমপক্ষে ০.৮৫ মিটার \*\*চওড়া করতে হবে। আর যদি পায়খানা এবং স্নানাগার একসাথে হয় তাহলে কমপক্ষে ১.৫০ বর্গমিটারের করতে হবে এবং চওড়া কমপক্ষে ০.৯০ মিটার করতে হবে।
- ৮। ঘরগুলি উচ্চতা মেঝে থেকে কমপক্ষে ২.৬০ মিটার করতে হবে। আর রান্নাঘর, স্নানঘর, পায়খানা, বারান্দার উচ্চতা কমপক্ষে ২.১০ মিটার করতে হবে।

বি. প্র. :- আবেদনকারীকে ৪নং ফর্মে দুইপ্রস্থ দরখাস্ত গ্রামপঞ্চায়েতে জমা দিতে হবে। দরখাস্তের সঙ্গে বাড়ির দুইপ্রস্থ নকশা জমির মালিকানা - সত্ত্বাঙ্গত দলিল ও অন্যান্য নথিপত্রের কপি জমা দিতে হবে। এই ৪নং ফর্ম গ্রাম পঞ্চায়েতের কাছ থেকে কিনতে হবে।

\* ১বর্গমিটার = ১০.৭৬৯৩৯ বর্গফুট। \*\* ১ মিটার = ৩ ফুট ৩৩৭ ইঞ্চি।



গ্রামপঞ্চায়েত অথবা কাঠামো নির্মাণের বা গৃহ নির্মাণের বা  
গৃহের কোন অংশ নির্মাণের বা গৃহের কোন অংশ বর্ধনের  
অনুমোতি প্রাপ্তির জন্য প্রদেয় আবেদন পত্রটি বাতিল

মাননীয় প্রধান

পশ্চিম বিষ্ণুপুর গ্রাম পঞ্চায়েত

মহাশয়/মহাশয়া,

কাঠামো নির্মাণের/গৃহ নির্মাণের/গৃহের কোন অংশ নির্মাণের/গৃহের কোন অংশ বর্ধনের জন্য আপনাকে  
লিখিত আমার \_\_\_\_\_ (নং) \_\_\_\_\_ (তারিখ) দরখাস্তটি বাতিল হওয়ায়  
আপনার \_\_\_\_\_ (নং) \_\_\_\_\_ (তারিখ) রসিদ বলে জমাকৃত  
\_\_\_\_\_ (টাকা) ফেরত পাইবার জন্য আপনাকে অনুরোধ করছি।

Charles Commercial Pvt. Ltd.

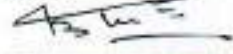

Director.

আবেদনকারীর স্বাক্ষর

তারিখ

আবেদনকারীর ঠিকানা

আবেদনকারীর পিতা/স্বামীর নাম

(ঠিকানা-র) শ্রী/শ্রীমতী \_\_\_\_\_

\_\_\_\_\_ কে \_\_\_\_\_ (টাকা) প্রদান করা হউক।

তারিখ

পশ্চিম বিষ্ণুপুর গ্রামপঞ্চায়েত

প্রধানের স্বাক্ষর  
পশ্চিম বিষ্ণুপুর গ্রামপঞ্চায়েত

(ঠিকানা-র) শ্রী/শ্রীমতী \_\_\_\_\_

\_\_\_\_\_ কে \_\_\_\_\_ (টাকা) প্রদান করা হউক।

তারিখ

পশ্চিম বিষ্ণুপুর গ্রামপঞ্চায়েত

প্রধানের স্বাক্ষর  
পশ্চিম বিষ্ণুপুর গ্রামপঞ্চায়েত

ক্রমিক নং-



বিবিধ প্রাপ্তির রসিদ

জি.পি. কোড. নং-০৯  
রসিদ নং জি.পি. অই.ডি. নং-১৬০৪০৯৮১ ০

৬

পশ্চিম বিষ্ণুপুর গ্রাম পঞ্চায়েত

বিষ্ণুপুর ১নং পঞ্চায়েত সমিতি, জেলা-দক্ষিণ ২৪ পরগণা। . . 73

স্বাক্ষর কাছ থেকে পাওয়া গেল

Cherlen Commercial PVT. LTD

ঠিকানা

U. Kajirhat

৯২৪৫/

five only

টাকা (কম্পা)

Nine thousand two hundred eight

নগদে/ চেক নং

শাখা

Building permission

বাবদ গৃহীত হইল। তারিখ

ব্যাঙ্ক

25/8/21

জমার খাত নং

বিশদ বিবরণ (যদি কিছু থাকে)

Prodhan

Paschim Bishnupur G.P.

Bishnupur

তত্ত্বাবধায়কের তাং সহ স্বাক্ষর

সচিব বা অনুমোদিত কর্মচারীর  
তাং সহ স্বাক্ষর

বিঃ দ্রঃ- দুই দিকে কালি আছে এমন কার্বন ব্যবহার করিতে হইবে।