

6317

J 7960/02 5000Rs.



11/8

1) Harendra Nath Das Saha  
 2) Anand Chandra Saha  
 3) Pradyumn Chandra Saha  
 4) Anand Chandra Saha  
 5) Dhruva Saha

MANAGER COMMITTEE OF  
 PARAMATI DE'S ES. IN  
 RELIGIOUS CHARITABLE  
 TRUST.

21/10/02  
 21/10/02

BD 97180

A. D. S. R.

continued U/S 42 of the I. S. Act, 1899  
 that deficit stamp duty of Rs. 97480/-  
 New Garia & Co. Kolkata 7679  
 is paid by Bank draft No. ....  
 of 10% of S. S. I. ....

0171/35.6500 = 50000  
 0173/479001 = 47480

A. D. S. R. Sonarpur & Collection  
 of U/S 41 of the I. S. Act 1899

30/10/02

Deficit A Pens Rs. 21,488  
 has been realized vide Misc. Receipt  
 No. 578177 dt. 30/10/02  
 I. S. Act 1899

A. D. S. R. Sonarpur & Col  
 of U/S 41 of the I. S. Act  
 30/10/02

11 दान - ५३ - दलिन 11

मौजा - गढ़ागाहा ।  
 थाना - मोनारपुर ।  
 जेला नः २४ परगना ।  
 जमिन परिधान कववेधी - ०८ काठा २ हलोक गानि ।

दान ५३ प्रविडागणः- १। श्री शरान नम्बर, २। श्री सुनील नम्बर  
 उद्वेग्न पिडा वृत्त मती न नम्बर, जाति - हिन्दू,  
 पेशा- चाय, मा- गढ़ागाहा, थाना - मोनार-  
 पुर, जेला नः २४ परगना 11

Stamp of the W.M. Prevention of Money  
 Laundering Act, 1988  
 at ...  
 on ...  
 value of Rs. ...  
 payable

A. D. S. R. Sonarpur & Collection  
 of U/S 41 of the I. S. Act 1899  
 11.8.99

Admissible under rule 21, dated  
 Stamped of 614 of L. R. Act.  
 under the Indian Stamp Act, 1899  
 Corrected upto 1974 Schedule  
 I A No. ... Fees Paid ...  
 Deficit fees Rs. ...

33  
 10.89  
 7.00  
 7.00  
 Additional District Sub-Registrar  
 Sonarpur, South 24-Pgs.  
 11/8/99  
 30/10/2002

Partner  
 Samir Saha  
 Partner  
 Samir Saha

FOR SURAKHA CONSTRUCTION



Serial No. 9835  
 sold to Haran Nasser & others  
 of Gangachar, Gang, Sonarpur  
 District Directorate,  
20.7.99



5000 x 1 = 5000  
 20 x 1 = 20  
 10 x 1 = 10  
 -----  
 5,030

presented for registration at 1-14 11.8.99  
 on the 11 day of Aug  
 at the Sonarpur Addl. Dist. Sub-Registry Office  
 by Shri. Nasser  
 Agent / Executant

1. Hirendra Nath Roy Sarkar
2. Ghebendra Nath Roy Sarkar
3. Nilam Nath Roy Sarkar
4. Narendranath Sarkar
5. Santipurna Roy Sarkar
6. Lakshayendra Nath Roy Sarkar
7. Rohindra Nath Roy Sarkar
8. Nit Noyendra Nath Roy Sarkar
9. Shreea Sarkar
10. Probasanku K. Sarkar
11. 38 1/2. Netaji Subhas Chandra Bose Road, Ratha Taluk, Sonarpur, P.S. Sonarpur.

MANAGING COMMITTEE OF  
 M N TH DES - K. R.  
 RELIGIOUS CH. TRUST  
 Sonarpur, South 24 Parganas

Shri. Sarkar

19 MAR 1999

7426 Shri. Sarkar & H. H. Hazari 1 Haran Day  
Holder of 299, P. D. Chatterjee Road  
Kolkata - 700 42 as Managing Committee  
of Rama Nath Roy Sarkar Religious  
Charitable Trust.

S/o - Shri. Nasser  
 of Sonarpur  
 Thana - Sonarpur,  
 Dist - South 24 Parganas. (S)  
 by Caste Hindu / Muslim  
 by Profession Business / Service

7427 Hirendra Nath Roy Sarkar

7428 Parimal Kr. Mondal  
S/o. Babuchan Ch. Mondal  
Maturapur, Sonarpur, 24 Parganas.  
K.C. No. 107/24 Burdwan

For SURAKHA CONSTRUCTION  
Santhi Sarkar  
 Partner Partner

11 MAR 1999



20 Rs.



১। হিরোদয় নাথ সর্কার  
 ২। ব্রজেন চন্দ্র  
 ৩। প্রদীপনা দেবী  
 ৪। কল্যাণনাথ সর্কার  
 ৫। প্রদীপনা  
 ৬। প্রদীপনা  
 ৭। প্রদীপনা  
 ৮। প্রদীপনা  
 ৯। প্রদীপনা  
 ১০। প্রদীপনা  
 ১১। প্রদীপনা  
 ১২। প্রদীপনা

Partner  
 Sunita Saha  
 For SUPRAKHA CONSTRUCTION  
 Partner  
 Samir Saha

দান ও দাতা :- শ্রী রঘুনাথ দে সরকার , , ধর্মীয় দাতব্য প্রতিষ্ঠান

.....

বা

রঘুনাথ দে সরকার রিলিজিয়াম চারিটেবিল ট্রাস্ট উত্তর  
 প্রতিষ্ঠানের ঠিকানা - ৩৬।৩ নেতাজী সুভাষ চন্দ্র বসু -  
 রোড , রথলা , গজিয়া , খানা - যাদবপুর ,  
 কলিকাতা - ৭০০০৪৭ !!

.....

উত্তর প্রতিষ্ঠানের পক্ষে বর্তমান কার্য নিবাহক পরিচালক সমিতির সভ্য -

পদ যথা :-

পাতা নং ..... ৩

Serial No. 9835 Haran Noveral  
Sold to Jaygacha, Jaria, Sonapur  
Balera Construction,  
Date 31.7.89



7429  
- Pratipasha D. Saha



7430  
- Rohindrasatt Debbar



7431  
- Hari D.



7432  
- Biswanath



~~7433~~

~~7434~~



For SURAKHA CONSTRUCTION  
Sanku Saha Partner  
Samin Saha Partner

31.7.89  
31.7.89



10RS.



১। হিরেন্দ্র নাথ দে সরকার  
 ২। প্রমথনাথ দে সরকার  
 ৩। প্রমথনাথ দে সরকার  
 ৪। অক্ষয় চন্দ্র সরকার  
 ৫। অক্ষয় চন্দ্র সরকার

MANAGING COMMITTEE OF  
 KAMARATI LE SARKAR  
 RELIGIOUS CHARITABLE  
 TRUST.

11 0 11

৬। ১০/১০/১০  
 ৭। অক্ষয় চন্দ্র সরকার

- ১। হিরেন্দ্র নাথ দে সরকার, পিতা মৃত দেবেন্দ্র নাথ দে সরকার।
- ২। শ্রী প্রমথনাথ দে সরকার, পিতা মৃত নরেন্দ্র নাথ দে সরকার।
- ৩। প্রতিপেন্দ্র দে সরকার, পিতা মৃত ধরেন্দ্র নাথ দে সরকার।
- ৪। রবীন্দ্র নাথ দে সরকার, পিতা মৃত নরেন্দ্র নাথ দে সরকার।
- ৫। শ্রীমতী প্রমথনাথ দে সরকার, স্বামী - ডাঃ প্রমথনাথ কুমার সরকার, পিতা মৃত শচীন্দ্র নাথ দে সরকার, সকলের জাতি - হিন্দু, পেশা বিদ্যুৎভোগী, সর্বস্বত্ব - ৩৩৬।৩ নং মেডাজী সড়ক চন্দ্র রাস্তা রোড, রথচলা, গড়িয়া, থানা - মাদবপুর, কলিকাতা - ৭০০০৪৭।।

Partner *Swati Saha*  
 Partner *Savitri Saha*  
**FOR SURAKHA CONSTRUCTION**

পাতা নং ..... 8

9835  
 Sold to Haran Arora & others  
Jaragocha, Baria, Sonapur.  
 Date: 20.7.1979  
 Signature: [Signature]

$5000 \times 1 = 5000$   
 $20 \times 1 = 20$   
 $10 \times 1 = 10$   

---

5,030

For SURAKHA CONSTRUCTION  
[Signature] Partner  
[Signature] Partner



[Signature]

10/10/79  
 [Faint text and markings]



- ১। Harendra Nath Panigrahy
- ২। Commissioner, District
- ৩। Subordinate, De. Sahar
- ৪। Subordinate, De. Sahar
- ৫। Subordinate, De. Sahar

MANAGING COMMITTEE OF  
RASMANATHI DEVA MATH  
RELIGIOUS CHARITABLE  
TRUST.

২। ২০১২

১। ২০১২

|| 8 ||

*Subin Saha*

সমর্থনকারী দাতা :- ১। শ্রী হরেন দে, পিতা মৃত হাজারী লাল দে,  
 ..... জাতি হিন্দু পেশা ব্যবসা, মাং- ২২৪ নং -  
 বি. বি. চ্যাটার্জী রোড, খানা কম্বা,  
 কলিকাতা - ৭০০০৪২।।  
 ২। শ্রী বীরেন হালদার, পিতা মৃত শ্রীম হালদার, জাতি -  
 হিন্দু, পেশা- ব্যবসা মাং-.....।

কম্য শুল্ক দান পত্র দলিল পত্র বিদং কার্যখণ্ডাণে:-

জেলা নং ২৪ পরগনা, খানা ও মাঝ রেজেষ্ট্রী অফিস মোনারপুরের  
 অধিন ওএ জেলা কালেকটরির মহাল ৫৬ নং চৌজি ৬৩৩- ৪১ নং রেজিট্রিউ মাঠের  
 ৪৫ নং জে এল - এর অন্তর্গত মৌজা খড়াগাছা গ্রামে বিপণ্ড জেলা জরিপের ৬৬,  
 খতিয়ানের ৬৪, দাগে কমবেশ ৪৩ শতক শালি জমি জমা এবং উক্ত মৌজায় উক্ত  
 জেলা জরিপের ৩২ নং খতিয়ানে ২০৩ দাগে কমবেশী ৬৩ শতক শালি জমি জমা সহ  
 আরও অন্যান্য সম্পত্তি জেলা ২৪ পরগনা খানা টালিগঞ্জ বৈষ্ণবঘাটার মাহার মাং-  
 হাল - ১০ নং লার্ন রোড, খানা - বালিগঞ্জ, জেলা নং ২৪ পরগনার নিবাসী  
 মৃত রঘুনাথ দে সরকারের দুই পুত্র ১। শশেন্দ্র নাথ দে সরকার, ২। নরেন্দ্র নাথ -  
 দে সরকার, মৃত শশেন্দ্র নাথ দে সরকারের বিধবা পত্নী ৩। শ্রীমতী লীলাবতী দে -  
 সরকার, এবং ৩ পুত্র ৪। বিরেন্দ্র নাথ দে সরকার ৫। অমরেন্দ্র নাথ দে সরকার,  
 ৬। সমরেন্দ্র নাথ দে সরকার, মৃত অমরেন্দ্র নাথ দে সরকারের তিনপুত্র ৭। জ্ঞানেন্দ্র -  
 নাথ দে সরকার ৮। শ্রী রেন্দ্র নাথ দে সরকার, ৯। গটীন্দ্র নাথ দে সরকার, মৃত  
 দেবেন্দ্র নাথ দে সরকারের বিধবা পত্নী ১০। শ্রীমতী মুনালিনী দে সরকার ও এক পুত্র  
 পাতা নং ..... ৫

For SURAKHA CONSTRUCTION  
 Partner *Subin Saha*  
 Partner *Samin Saha*

For SURAKHA CONSTRUCTION

*Santhi Doh*

Partner

*Samir Sankar*

Partner





- ১) Harendra Nath Sen Gupta
- ২) Anwarul Karim
- ৩) Prof. Dr. S. K. Ghosh
- ৪) Dr. S. K. Ghosh
- ৫) Dr. S. K. Ghosh

MANAGING COMMITTEE OF  
 BANARAS DEVI  
 SOCIETY

২১/১১/১৯

২১/১১/১৯

|| ৫ ||

১১। শ্রী হীরেন্দ্র নাথ দে সরকার মহাশয় ও মহাশয়গণ একযোগে একটি হইয়া একটি ট্রাস্ট দলিল প্রস্তুত করতঃ উক্ত দলিলের নিজেদের কে ট্রাস্ট নিযুক্ত করিয়া উক্ত সম্পত্তির দুইভাবে বিভক্ত করিয়া ভাগাভাগির মধ্যে ১। উপশীলের উক্ত সম্পত্তি যাহা শ্রীমতী দেবীর মন্দির, সাজপাট, গাঁৱ ঘাট, দোকানঘর এবং শ্রী শ্রী জগন্নাথ দেবের রথ ও তাহার সংলগ্ন মন্দিরাদি হিসাবে চিহ্নিত করেন । এবং ২। উপশীল উক্ত সম্পত্তি যাহার মধ্যে এই নিম্ন উপশীলে বর্ণিত সম্পত্তি সহ আরও অন্যন্য সম্পত্তি উক্ত ১। উপশীল বর্ণিত সম্পত্তির ও অন্যন্য সাজপাট আকর, আওলাতাদি ও দোকান ঘরের ও নিত্য পূজাপাট, মন্দির পূর্নকার্য ও রক্ষণ-রক্ষণের জন্য যাবতীয় বকেয়া খাজনা ও করাদি আদায়ের হিতার্থে ট্রাস্ট গণ উক্ত ২। উপশীল সম্পত্তি নিজেদের মধ্যে সমস্ত রকম হস্তান্তরের ক্ষমতা রাখিয়া নিজেদের বা পরিচালন কমিটির উক্ত ট্রাস্ট দলিলের পরিচালনা সন্ভ্যগণ বা পরবর্তীকালে যে কোন পরিচালনা কমিটির সন্ভ্যগণ ( কেবলমাত্র তাহাদের ওয়ারিশগণ পণ্ডিত ) উক্ত ৩। সম্পত্তির সমস্ত রকম হস্তান্তর করন যৌথভাবে করিতে পারিবেন । ইহা আরও বিশেষ ভাবে প্রকাশ থাকে যে, কোন সভ্য এক ভাবে উক্ত ৪। উপশীল সম্পত্তির মধ্য হইতে কোন সম্পত্তি নিজ হিতার্থে বা দ্বার্থে কোনরকম ভাবে হস্তান্তর করিতে পারিবেন না । ইহা বিশেষ ভাবে প্রকাশ থাকে যে, উক্ত ৫। উপশীল উক্ত সম্পত্তির যদি কোন সময় কোন হস্তান্তরের প্রয়োজন হয় বা পড়ে তাহাতে পরিচালন কমিটির সন্ভ্যগণ যৌথভাবে উদ্যোগ লইয়া তাহাদের

FOR SURAKHA CONSTRUCTION  
 Partner: Anwarul Karim  
 Partner: S. K. Ghosh



~~\_\_\_\_\_~~  
~~\_\_\_\_\_~~

For SURAKHA CONSTRUCTION  
*Samir Salu*  
Partner

*Samir Salu*  
Partner



১) *Abdur Mannan Khan*  
 ২) *Abdur Mannan Khan*  
 ৩) *Abdur Mannan Khan*  
 ৪) *Abdur Mannan Khan*  
 ৫) *Abdur Mannan Khan*  
 ৬) *Abdur Mannan Khan*  
 ৭) *Abdur Mannan Khan*  
 ৮) *Abdur Mannan Khan*  
 ৯) *Abdur Mannan Khan*  
 ১০) *Abdur Mannan Khan*

|| ৬ ||

মিলিত মতামতে হস্তান্তর করিতে পারিবেন। এবং উক্ত সমুদয় অর্থ উক্ত। কা  
 তপশী লে বণিত সম্পত্তির উন্নতিসাধন বা যে কোন হিতার্থে বা আত্মের হিতার্থে  
 জমা করিতে পারিবেন। উক্ত সময়ে সকল ট্রাস্টিগণ উক্ত প্রতিষ্ঠানের রমানাগ -  
 দে সরকার রিভিনিউয়াল চারিটিব্যাল ট্রাস্ট নামকরন করেন। যাহার দলিল খানি  
 বাংলা ১৩৬০ সালের ৪ চা পৌষ ইংরাজী - ১৯৫৩ সালের ১২ শে ডিসেম্বর  
 তারিখে মোতাম্ম আলিগুরের সদর জয়েন্ট সার রেজেষ্ট্রী অফিসে ১ নং বহির  
 ১৩১ নং ডকুমেন্টে ১৬৬ নং পাতা হইতে ১২০ নং পাতায় লিখিত ৮০১৬ নং ট্রাস্ট  
 দলিল রূপে চিহ্নিত রহিয়াছে।

প্রকাশ থাকে যে, উক্ত। খ। তপশীল উক্ত সম্পত্তি পরবর্তীকালে  
 উক্ত প্রতিষ্ঠানের নামে রিভিনিউয়াল স্টেটমেন্ট জরিপে ১১৬ নং খতিয়ানে  
 ৬৬ নং দাগে ৪২ গজক ও ৩৯ নং খতিয়ানে ২৪৬ নং দাগে ৬৩ গজক শালি জমি  
 জমা মোট ১.১২ গজক শালি রূপে চূড়ান্ত ভাবে পরচায় প্রকাশ রহিয়াছে ও  
 প্রচারিত হইয়াছে।

ইহা আরও বিশেষ ভাবে প্রকাশ থাকে যে, উক্ত। খ। তপশীল  
 উক্ত সম্পত্তি পুনরায় হাল জরিপ কৃ: খতিয়ানে কৃ: - ১৬৬ হাফা ৭২ নং দাগের  
 ৪২ গজক শালি জমি জমা ও কৃষি - ১৬৬ খতিয়ানে ২৭০ নং দাগে ৬৩ গজক শালি জমি  
 জমা রূপে উক্ত প্রতিষ্ঠানের নামে এল. আর. স্টেটমেন্ট পরচায় প্রকাশ রহিয়াছে  
 ও প্রচারিত হইয়াছে।

পাতা নং ..... ৭

Partner  
*Sunil Saha*  
 For SURAKHA CONSTRUCTION  
 Partner  
*Samiul Karim*



For SURAKHA CONSTRUCTION

*Santhosh Santh*

Partner

*Sanjay Sanjay*

Partner

~~Sanjay Sanjay~~  
~~Sanjay Sanjay~~

11 AUG 1999



১) Harendra Nath. Desai Sarkar  
 ২) Commissionaire  
 ৩) Pradipendu De Sarkar  
 ৪) Polymathparamath Desai Sarkar  
 ৫) Dhruv Sarkar  
 M'NGING COMMITTEE OF  
 RAMANATH DESAI SARKAR  
 RELIGIOUS CHARITABLE  
 TRUST.

১৭.১১.১৯৮৫  
 ২১.১১.১৯৮৫

|| ৫ ||

ইহা বিষয়ের ভাবে প্রকাশ থাকে যে, অত্র দান পত্র গ্রহিতাপন বিবরণ ১৩৬৫  
 সন হইতে অত্র ও নিম্ন উপনীল বর্ণিত সম্পত্তি সহ আরও অন্যান্য সম্পত্তি যাহা পূর্বেই  
 প্রকাশিত হইয়াছে, চাম্বাবাদ করিয়া আসিতেছেন, এবং আমাদের চান্সী হইতেছেন।  
 এবং উহাদের নামে এল. আর. স্টেটমেন্ট জরিপে নিম্ন উপনীল সম্পত্তি সহ আরও  
 অন্যান্য সম্পত্তিতে নাম রেকর্ড তুলুন হইয়াছে এবং এল আর স্টেটমেন্ট পরচায়  
 বর্ণাদখলদার হিসাবে লিখিত হইয়া প্রকাশ ও প্রচার হইয়াছে।

সেই কারণে আমরা অত্র দান পত্র দাতা পণ আমাদের উক্ত ট্রাস্ট দলিনের  
 ঐহা উপনীল তুলুন সম্পত্তি সহ নিম্ন উপনীল তুলুন সম্পত্তি সঠিক ভাবে আমাদের  
 অপোচরে নহে। সেহেতু আমরা অত্র সমর্থনকারী দাতা গ্রীষ্ম তুলুন হরেন দে মহাশয়কে ও  
 পুত্রী বীরেন হালদার মহাশয়দ্বয়কে -  
 আমাদের প্রতিনিধি হিসাবে উক্ত সকল জমি জমা সঠিক ভাবে জানিবার তাগিদে  
 নিম্ন তুলুন করিয়াছি। উক্ত সমর্থনকারী দাতাকে আমরা যে কোন ব্যক্তির সহিত  
 বা সরকারী অফিস আদালতের যোগাযোগের জন্য পরামর্শ ও উক্ত জমি জমা উক্ত চান্সী  
 দ্বয়কে সঠিক ভাবে বিলি বন্টন ব্যবস্থার জন্য এবং বাকি অংশ সার্ভেয়ার নিম্ন তুলুন  
 করিয়া সঠিক ভাবে পরিমাণ করিয়া তাহা ক্ষুদ্র ক্ষুদ্র পুটে বিভক্ত করিয়া তাহার  
 খরিসদার আনায়ন করিয়া আমাদের অনুকূলে ব্যবস্থা করিতে পারিবেন।

এমনে প্রকাশ থাকে যে, আমরা অত্র দান পত্র দাতাপণ উক্ত দান পত্র  
 গ্রহিতাপনকে সঠিক ভাবে, বিলি বন্টন ব্যবস্থা হেতু উক্ত ও নিম্ন উপনীল বর্ণিত  
 সম্পত্তির মধ্যে যাতায়াতের রাস্তা, কমন প্যাসেজ ও ড্রেনেজের জমিজমা বাদে  
 যাহা নিট বাকি অংশ থাকিবে তাহার মধ্যে অর্ধাংশ যাহা নিম্ন উপনীলে বিশেষ

Dhruv Sarkar

Partner  
 For SURAKHA CONSTRUCTION  
 Partner



~~Additional Surveyor and Engineer  
Bangalore, South 24-7-59~~

For SURAKHA CONSTRUCTION

*Santhosh*

Partner

*Samir Saha*

Partner

11 AUG 1959



১) *Hande Nait San Saha*  
 ২) *Hande Nait San Saha*  
 ৩) *Hande Nait San Saha*  
 ৪) *Hande Nait San Saha*  
 ৫) *Hande Nait San Saha*  
 ৬) *Hande Nait San Saha*  
 ৭) *Hande Nait San Saha*  
 ৮) *Hande Nait San Saha*  
 ৯) *Hande Nait San Saha*  
 ১০) *Hande Nait San Saha*

|| ৬ ||

ভাবে বর্ণিত হয়। তাহাই দান করিয়া দিতে মনস্থ করিয়াছি। উক্ত ট্রাস্ট  
 দলিলের বিধান মতে।

ক্রমে আমরা দান পত্র দাতাগণ দান পত্র গ্রহীতাগণের হিতার্থে ও  
 সুবিধার্থে এবং তাহাদের পাওনা হিসাবে এবং তাহাদের চাষাবাদের জন্য  
 নিম্ন উপলক্ষে বিশেষ ভাবে বর্ণিত চাষী গণের নিজ খরচায় সম্পত্তি দান করিয়া  
 তাহাদের সম্পত্তি রেজিস্ট্রী করিয়া দিয়া এতদ্বারা সীকার অধিকার প্রকাশ ও  
 প্রকৃত প্রচার করিতেছি যে :-

উক্ত ও নিম্ন দান কৃত সম্পত্তিতে আমাদের বা উক্ত প্রতিষ্ঠানের যাহা  
 কিছু সুত্ব সুস্বিকৃত লক্ষ অধিকারাদি ছিল বা আছে তৎসমুদয় অদ্য হইতে লোপ ও  
 রহিত হইয়া এত দান সুত্ববর্জিত ও অর্শিত। অদ্য হইতে তোমরা দান পত্র গ্রহীতাগণ  
 দানকৃত সম্পত্তিতে খোলস্রা ও খাম দখল গ্রহন করতঃ নিরবিচ্ছিন্ন ভাবে ওয়ারিগান  
 গণ এ-যে নিবৃত্ত সুত্ব ঘোল আনা তালিক রূপে দান, বিক্রয়, বন্ধক বা  
 হস্তান্তর, রূপান্তর, অবস্থান্তর করনের অবাধ অধিকারে তৎসমুদয়ের সেরেস্তায়  
 ও বর্তমানে বাজপূর সোনারপূর পৌর নিগমের নিজ নাম পওনাদি এ-যে  
 মদুচ্ছাভাবে পরম সূখে ভোগদখল করিতে থাক, তাহাতে আমরা বা আমাদের  
 স্থলাভিষিক্ত গণ এ-যে বা উক্ত প্রতিষ্ঠানের উবিষ্যত কোন পরিচালনা কমিটির  
 সভ্যগণ বা ওয়ারিগান গণ বা উত্তরাধিকারী গণ কেহ কোন প্রকার ওত্তরাপত্তি দাবী  
 দাওয়া করিব না বা কেহ করে তাহা হইলে সদা সর্বদা সর্বদালতে অগ্রাহ্য ও  
 নামজ্ঞার হইয়া এত দান পত্র দলিল সর্বত্র গণ্য ও বলবৎ হইবে।

FOR SURAKHA CONSTRUCTION  
*Sanita Saha* Partner  
*Samir Saha* Partner



*[Signature]*  
Additional District Sur Registrar  
Bangalore, Kanak 24-3/99

For SURAKHA CONSTRUCTION

*[Signature]*

Partner

*[Signature]*

Partner

14 AUG 1999



১) Haendra Nath Roy Sarkar  
 ২) Anupam Kumar  
 ৩) Anil Kumar  
 ৪) Anil Kumar  
 ৫) Anil Kumar  
 ৬) Anil Kumar  
 ৭) Anil Kumar  
 ৮) Anil Kumar  
 ৯) Anil Kumar  
 ১০) Anil Kumar

11 2 11.

এই দানকৃত সম্পত্তিতে কোনরূপ দোষক্রটি নাই উহা সম্পূর্ণ খাস খোলসা অবস্থায় দান করিয়া দানকৃত সম্পত্তিতে তোমাদিগকে দখল প্রদান করিলাম।

যদি ভবিষ্যতে এই দানিলের কোনরূপ ভুল ভ্রান্তি ক্রটি বিচ্যুতি প্রকাশ পাইয়া পাইয়া থাকে সেক্ষেপে সংশোধনী বা পরিপূরক দলিল করিয়া দিব তোমাদের নিজ খরচায়।

আমি সমর্থনকারী দাতার এই দানকৃত দানিলের নিম্ন উপলব্ধি ও সম্পত্তিতে আমার ঘাটা সুত্ব, স্বামিত্ব, হক, হরিয়ত, অধিকার ছিল বা আছে অদ্য হইতে তাহা সম্পূর্ণ রূপে বিলুপ্ত ধ্বংস প্রাপ্ত হইয়া এই দানকৃত সম্পত্তি অদ্য হইতে আমাদের অনুকূলে সম্পূর্ণ ভাবে স্থান আনা খাস দখল প্রদান করিলাম। এবং ভবিষ্যতে আমি কোনরূপ ভাবে দাবী দাওয়া করিব না বা করি তে পারিব না করিলেও তাহা বাস্তব ও নামজার বন্দিগ্য গণ্য হইবে।

আমরাও এই দান পত্র গ্রহীতাপন বিশেষ ভাবে প্রকাশ ও প্রচার করিতেছি যে, আমি রা আমাদের অংশ সমস্ত রকম ভাবে এই দান পত্র দানিলের নিম্ন উপলব্ধি বিশেষ ভাবে বর্ণিত সম্পত্তি বন্ধিয়া পাইয়া অধিকার, স্বীকার করিতেছি যে, উক্ত দানকৃত দাতা পনের বা উক্ত প্রতিষ্ঠানের বন্ধি অংশের সম্পত্তির যে কোন রকম হস্তান্তরের সময়ে আমরা দান পত্র দাতাপনের যে কোন রকম দানিলের সমর্থনকারী দাতা হিসাবে সাক্ষর করিয়া যে কোন রেজিস্ট্রী অফিসে দাতাপনের উলবমত যে কোন সময় রেজিস্ট্রী করিয়া দিতে বাধ্য ও সীকৃত রহিলাম।

For SURAKHA CONSTRUCTION  
 Partner  
 Partner



For SURAKHA CONSTRUCTION

*Sunitha Reddy*  
Partner

*Gami Sarwan*  
Partner



9 AUG 1980



SITE PLAN OF R.S. DAG NR-246 AT  
MOUKA GARAGACHHA, T.I. NR 45, P.S.  
KRISHNA NR 33, P.S.-SOUKAPUR,  
DIST-24-PARGANAS (S) WARD NR-1  
UNDER RAT-SON MUNICIPALITY.

SCALE :- 1" = 50'-0"

LAND AREA = 34K-2CH.

LAND AREA SHOWN IN RED BORDER LINE

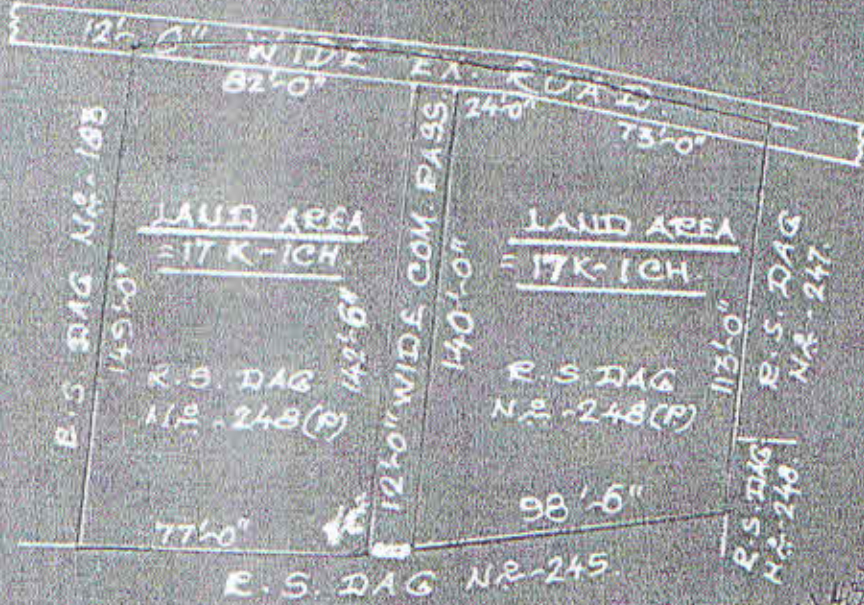

E.S. DAG NR-245

DRAWN BY  
P. S. MANDAL  
(SURVEYOR OF E.S.)  
GARAGACHHA, GARIA,  
CAL-84.

- 1) ...
- 2) ...
- 3) ...
- 4) ...
- 5) ...

SIG. OF VALUERS

ENTRUSTED CHARGE

For SURAKHA CONSTRUCTION  
 Partner  
 Partner







১) Hossain Mulla & Co. Solicitors  
 ২) Hossain Mulla & Co. Solicitors  
 ৩) Abdulgader De Saheb  
 ৪) Hossain Mulla & Co. Solicitors  
 ৫) Hossain Mulla & Co. Solicitors  
 MANAGING COMMITTEE OF  
 KAMARATI DE S. I. K. &  
 RELIGIOUS CHARITABLE  
 TRUST.  
 ১২০৫ CH  
 ১১ গ্রীষ্মকাল

11 ১০ 11

এতদর্থে মনুস্বয় শরী রে সরল মনে অন্যের বিনামূল্যে সেচ্ছায় সুজ্ঞানে  
 রেজেষ্ট্রী অফিসে উপস্থিত হইয়া ওএ দান পএ দলিল খানি পঠিত হইয়া ঘর ও ফলাফল  
 সম্যক অবগত হইয়া ওএ দান পএ দলিলের সহি সম্পাদন ও রেজেষ্ট্রী করিয়া দিলাম ।  
 ইতি:- ইংতাঃ ১৯৯৯ সালের ১১ই আগস্ট মোতাবেক বাংলা ১৪০৬  
 সালের ২৫শে শ্রবণ ॥

॥ দান কৃত সম্পত্তির উপাধি পরিচয় ॥

FOR SURAKHA CONSTRUCTION  
 Partner  
 South Side  
 Partner  
 Samin Samdan

জেলা নং ২৪ পরগনা, খানা সাবরেজেষ্ট্রী অফিস সোনারপুর মাঝেক  
 পড়িয়া অঞ্চল পথচারীদের অধিন বর্তমানে রাজপুর সোনারপুর পৌর নিগমের ১ নং  
 ওয়ার্ডের এলাকাধিন ওএ জেলা কালেকটোরির মহাল ৫৬ নং তৌজি ভূতন রে সা নং-  
 ৪১, মৌজা - গড়াগাছা গ্রামে ৪৫ নং জে. এল. ভূতন যাহা বিগত জেলা জরিপের  
 ৩৯ নং খতিয়ানে ২৩৯ নং দানের অন্তর্গত রিজিস্ট্রেশন স্টেটমেন্ট জরিপের ৩৯ নং  
 খতিয়ানে ২৪৬ নং দানের বর্তমান যাহা এল. ও. স্টেটমেন্ট জরিপের কু: ১৬৬ নং  
 খতিয়ানে ২৭০ নং দানের মোট ৬৩ শতক শালি জমির মধ্যে রাস্তা, কমন প্যাঙ্গেজ,  
 ড্রেন - যাবতীয় ছাড় বাদে বাকি অংশ ৩৪ চৌত্রিক কাঠা ২ দুই ছটাক শালি জমিজমা  
 যাহা বর্তমানে চাষাবাদে ব্যবহৃত হইতেছে । এবং উক্ত সম্পত্তির সর্ব প্রকার ব্যবহারিক  
 ইজমেন্ট সূত্যানি সহ চলাচলের যাবতীয় ক্ষমতায় ওএ দানকৃত সম্পত্তি হইতেছে । ওএ দানকৃত  
 সম্পত্তি কোনরূপ খাজনা প্রদান কৃত নহে । ওএ দানকৃত সম্পত্তি দলিল সাথ প্রথিত নক্সায়  
 লাল রংয়ের সীমা রেখা দ্বারা বিশেষ ভাবে চিহ্নিত হইল ।



Adil District Administration  
Muzaffargarh, South Punjab

11 AUG 1999

For SURAKHA CONSTRUCTION

*Sumit Singh*

Partner

*Samir Samra*

Partner



১/ Harendra Nath Das  
 ২/ ...  
 ৩/ Prof. ...  
 ৪/ ...  
 ৫/ ...

MANAGING COMMITTEE OF  
 KAMARATI U.S. TEAR  
 RELIGIOUS CHARITABLE  
 TRUST.

৬/ ...  
 ৭/ ...

|| ১১ ||

|| উপশীল ভূমি সম্পত্তির চৌহদ্দি ||

- উত্তর:- ১২' কুট চওড়া রাস্তা ।
- দক্ষিণ:- আর. এস. দাগ নং - ২৪৫ ।
- পূর্ব:- আর. এস. দাগ নং - ২৪৭, ২৪৮ ।
- পশ্চিম:- আর. এস. দাগ নং - ১৮০ ।

|| এত দানকৃত সম্পত্তির আনুমানিক মূল্য ১.০০,০০০ এক লক্ষ টাকা যাএ ||

এত দানপত্র দলিল খানি পাঠ করিয়া  
 মর্গ ও ফলাফল অবগত করিয়া আসিয়া  
 এত দান মাননেন্দ গ্রহণ করিলাম ।।

১/ শ্রী শ্রী ...  
 ২/ ...

Partner  
 For SURAKHA CONSTRUCTION  
 Partner  
 ...

মুসাবিদাকার:-  
 Hara Prasad Das  
 ...  
 L/E, No. 64/64

ইসাদি:-  
 ১/ ...  
 ২৪. ...  
 ...

টাইপকার:-  
 Shyamur Das  
 ...  
 কলি - ২৭ ১১

২/ ...  
 ...  
 ...



Additional District Sub-Registrar  
Sonarpur, South 24-Pgs

11 AUG 1999



Book No. 195  
Volume No. 195  
Pages 99 to 39  
Being No. 7967  
For the Year 199 1999

Additional District Sub-Registrar  
Sonarpur, South 24-Pgs  
31.10.02

For SURAKHA CONSTRUCTION

*Sanjay Singh*

Partner

*Sanjay Sanjay*

Partner