

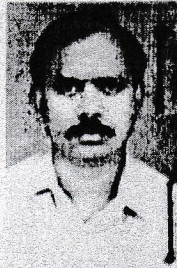

स्थायी लेखा संख्या

/PERMANENT ACCOUNT NUMBER

AELPB8208C



नाम /NAME

BIMAL BHATTACHARJEE

पिता का नाम /FATHER'S NAME

BIMAL BHATTACHARJEE

जन्म तिथि /DATE OF BIRTH

08-01-1960

हस्ताक्षर /SIGNATURE

*Bimal Bhattacharjee*

*B. Das*

आयकर आयुक्त, प. नं. - III

COMMISSIONER OF INCOME-TAX, W.B. - III



नाम / नाम / PERMANENT ACCOUNT NUMBER

**AEPPB0666Q**

नाम / NAME

**BIDHAN BHATTACHARJEE**

पिता का नाम / FATHER'S NAME

**BIMAL BHATTACHARJEE**

जन्म तिथि / DATE OF BIRTH

**07-06-1967**



हस्ताक्षर / SIGNATURE

*Bidhan Bhattacharjee*

*Bidhan*

आयकर अधिनियम, 1961 - III

COMMISSIONER OF INCOME-TAX, W.B. - III

आयकर विभाग  
INCOME TAX DEPARTMENT



भारत सरकार  
GOVT. OF INDIA

BIPUL BHATTACHARJEE

BIMAL BHATTACHARJEE

01/01/1969

Permanent Account Number

AEGPB1857E

*[Handwritten Signature]*

Signature

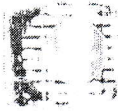

*In case this card is lost / found, kindly inform / return to*  
Income Tax PAN Services Unit, LIT/ITSE  
Plot No. 3, Sector 11, CBD Belapur  
Navi Mumbai - 400 614.  
यदि कार्ड खो जाये/प्राप्त पर कृपया सूचित करें/वापस  
आयकर पैन सेवाएँ इकाई, ए. टी. एस. ई. यू. ए. ए.  
प्लॉट नं. 3, सेक्टर 11, सी. डी. बेलपुर  
नवी मुंबई - 400 614

आयकर विभाग  
INCOME TAX DEPARTMENT



भारत सरकार  
GOVT. OF INDIA

SNIGDHANEER CONSTRUCTION



09/03/1992

Permanent Account Number

AAMFS1844E

Signature