

DRAWING NO. SUBMISSION DRAWING		REVISION NO.	
SCALE 1:100		DATE 12.11.18	
DRAWN BY SHARMA/TNMR		CHECKED BY ATNAG	
SECTION AT B-B		SIDE A, SECTION AT A-A AND	
GROUND FLOOR PLAN, FIRST FLOOR		PLAN, ROOF PLAN, ELEVATION AT	
TITLE			
AUTHORIZED SIGNATORY			
 Director			
Signature of Architect / Engineer  ARCHITECT No. 22, UNDER P.S.			
APPROVAL:  For total covered area: 2222 sq.ft Fee: 555/- Date: 27.04.2018 Plan approved and Ordered			
I CERTIFY THAT ALL THE ARCHITECTURAL DRAWINGS OF PROPOSED TWO STORED BUNGALOW AT R.S. DAG NO. 13(P) MOUZA-UTTAR KAZIRHAT, J.L. NO. 22, UNDER P.S. BISHNUPUR, P.O. RASAPUNJA, DIST. SOUTH 24 PARGANAS, UNDER PASCHIM BISHNUPUR GRAM PANCHAYAT, HAVE BEEN PREPARED BY ME COMPLYING WITH THE PROVISIONS OF THE NATIONAL BUILDING CODE 2009 AND THE WEST BENGAL MUNICIPAL BUILDING RULES 2007. NO SUCH WRONG AND INCORRECT INFORMATION HAS BEEN FURNISHED BY ME INCLUDING AREA CALCULATION CHARTS IN THIS DRAWINGS AND NO VIOLATION OF THE PROVISIONS OF THESE RULES WILL BE FOUND IN ANY OF THE DRAWINGS AND DOCUMENTS, SUBMITTED TO THE SANCTIONING AUTHORITY FOR OBTAINING SANCTIONS.			
MARKED WIDTH UNTEL SPECI.		MARKED WIDTH HEIGHT SILL	
D	1200	2100	2100
D1	900	2100	2100
D2	800	2100	2100
D3	750	2100	2100
WINDOW			
W1	1500	1350	750
W2	900	1200	900
W3	600	900	1200

R.S. DAG NO. 13(P) MOUZA-UTTAR KAZIRHAT, J.L. NO. 22, UNDER P.S. BISHNUPUR, P.O. RASAPUNJA, DIST. SOUTH 24 PARGANAS, UNDER PASCHIM BISHNUPUR GRAM PANCHAYAT, HAVE BEEN PREPARED BY ME COMPLYING WITH THE PROVISIONS OF THE NATIONAL BUILDING CODE 2009 AND THE WEST BENGAL MUNICIPAL BUILDING RULES 2007. NO SUCH WRONG AND INCORRECT INFORMATION HAS BEEN FURNISHED BY ME INCLUDING AREA CALCULATION CHARTS IN THIS DRAWINGS AND NO VIOLATION OF THE PROVISIONS OF THESE RULES WILL BE FOUND IN ANY OF THE DRAWINGS AND DOCUMENTS, SUBMITTED TO THE SANCTIONING AUTHORITY FOR OBTAINING SANCTIONS.

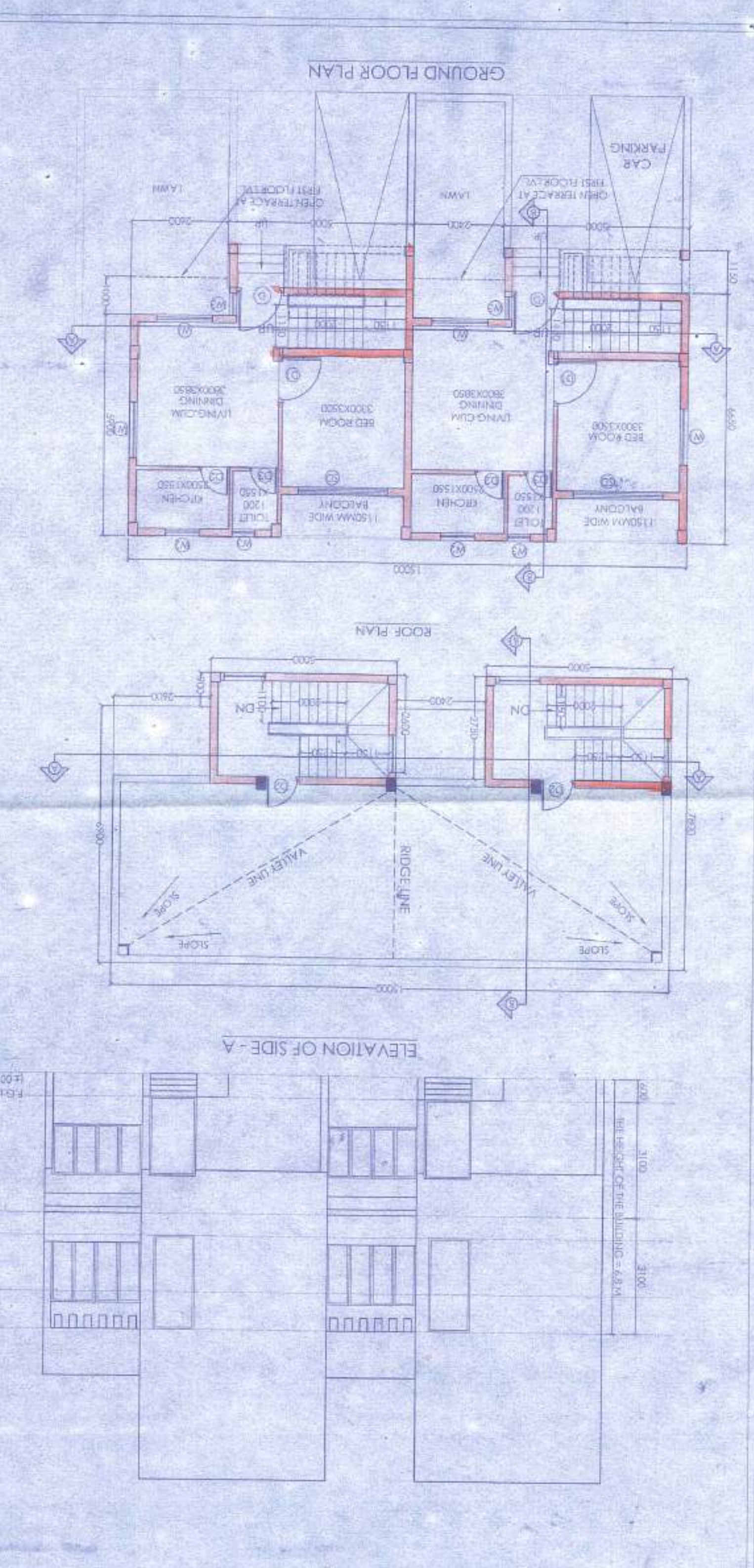

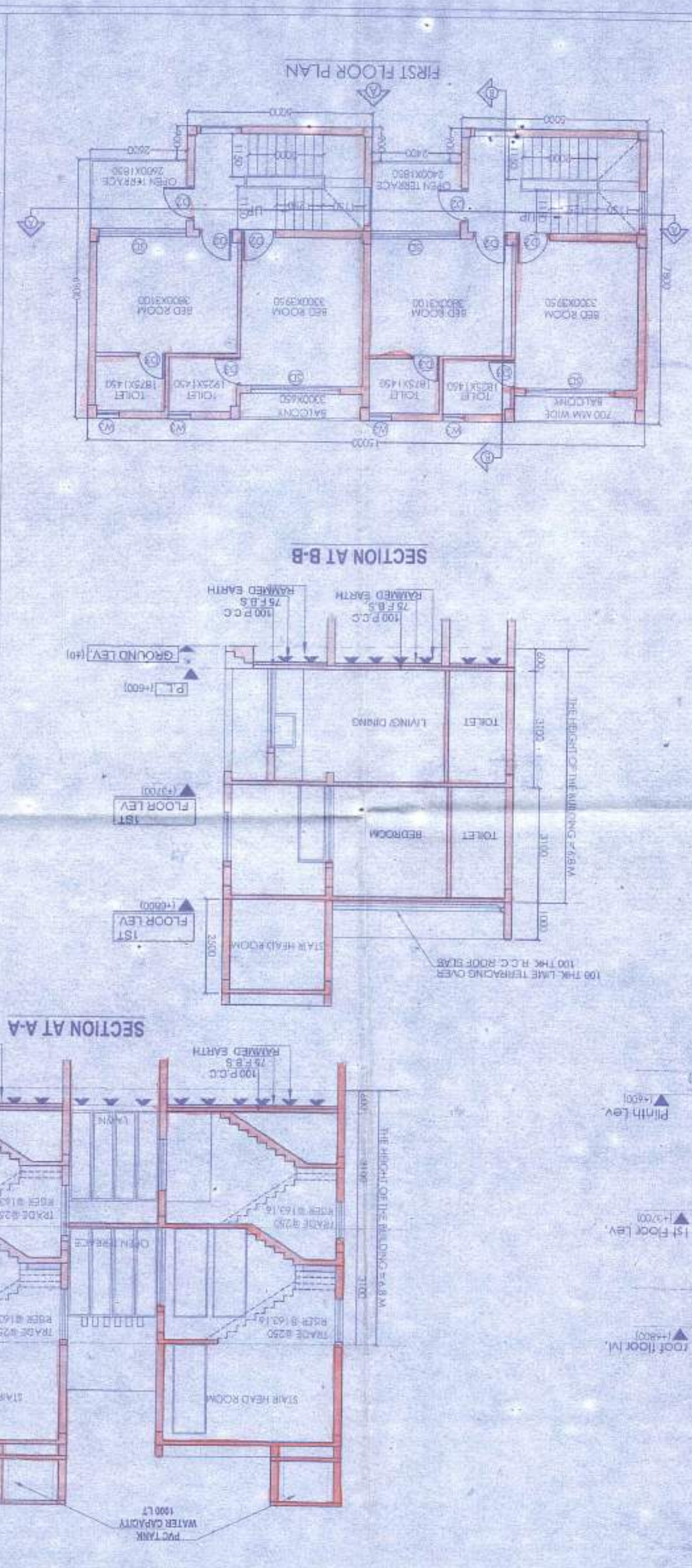
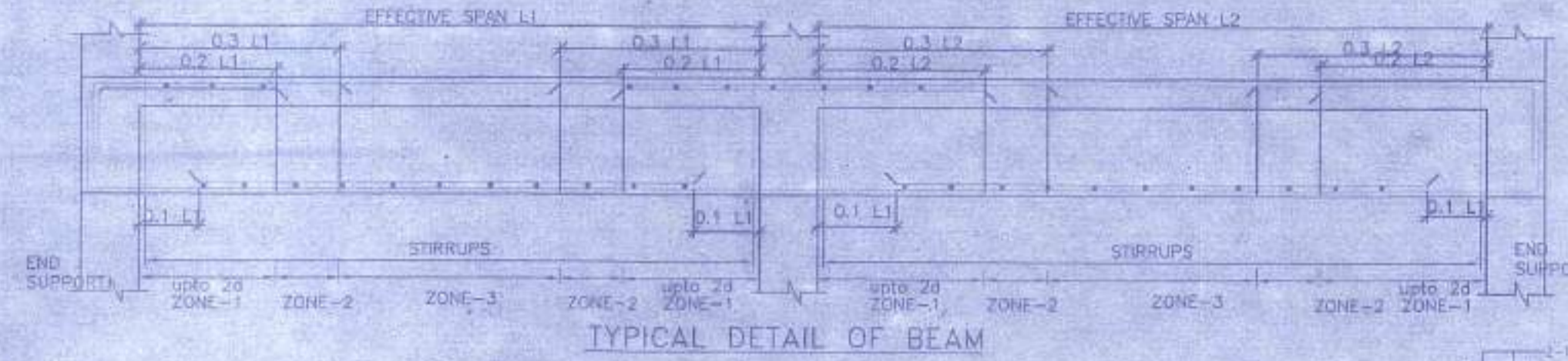

**SCHEDULE OF COLUMN**

ROOF	350
FND.	4-16T4-17T 350x250
LEVEL	C1,C2,C3,C4,C5,C6,C7,C8,C9,C10
LEVEL	C11,C12,C13,C14
COL. MKD.	4-16T4-17T 250x250
	LINKS AS SPECIFIED.

**SCHEDULE OF FLOOR AND ROOF SLAB**

PANEL MKD.	REINFORCEMENT IN SHORTER DIRECTION	REINFORCEMENT IN LONGER DIRECTION
S1(115 TK.)	8 TOR @100 C/C(TOP) 8 TOR @125 C/C(BOT.)	8 TOR @125 C/C(TOP) 8 TOR @150 C/C(BOT.)

**SCHEDULE OF FOOTING**

FOOTING MKD.	FOOTING SIZE (mm)	FOUNDATION DEPTH (mm)	REINFORCEMENT
F1	2000x2000	500	10 T @ 100 C/C

**BEAM SCHEDULE**  
GRADE OF CONCRETE - M20

BEAM MKD.	BEAM SIZE	REINFT. AT SUPPLY	REINFT. AT SPAN	STIRRUPS
B1	250 x 300	3-16 T, 3-16 T, 3-16 T	3-16 T, 3-16 T	8 T @ 100 C/C, 8 T @ 200 C/C

**NOTES AND SPECIFICATION**

- ALL DIMENSIONS ARE IN MM. UNLESS OTHERWISE MENTIONED.
  - ANY AMBIGUITY IN THE DRAWINGS SHOULD BE IMMEDIATELY BROUGHT TO THE NOTICE OF THE CONSULTANT BEFORE COMMENCING WORK.
  - SUPER STRUCTURE : SUPER STRUCTURE SHALL BE OF 1ST CLASS BRICK IN 1:6 CEMENT MORTAR.
  - THIS DRAWING IS TO BE READ ALONG WITH ALL RELEVANT ARCHITECTURAL DRAWINGS.
  - ALL GRADE OF CONCRETE, M20 UNTIL & UNLESS MENTIONED.
  - ALL MATERIALS SHALL CONFORM TO RELEVANT IS CODES.
  - FOR STEEL GRADE IS 500 AS PER IS 1786-2007.
  - ALL DISTRIBUTION BARS ARE AT @ 250 C/C AND TO BE PROVIDED.
  - ALL CHAIRS ARE 10T AND TO BE PROVIDED WHEREVER REQUIRED.
  - ALL SPACER BARS ARE 25T @ 300 C/C AND TO BE PROVIDED.
  - LAPS, SPLICES & BOND LENGTH SHOULD BE 50 D WHERE 'D' IS DIA OF BAR.
  - FOUNDATION & PLINTH : BRICKWORK IN FOUNDATION & PLINTH SHALL BE OF 1ST CLASS BRICK IN 1:6 CEMENT MORTAR.
  - MINIMUM CLEAR COVER TO MAIN REINFORCEMENT IS AS FOLLOWS:
- | MEMBER        | TOP | BOTTOM | SIDE |
|---------------|-----|--------|------|
| a. FOUNDATION | 50  | 50     | 50   |
| b. COLUMN     | 40  | 40     | 40   |
| c. FLOOR BEAM | 30  | 30     | 30   |
| d. TIE BEAM   | 30  | 30     | 30   |
| e. FLOOR SLAB | 20  | 20     | 20   |
10. SPECIFIC GRAVITY OF THE BENTONITE SHALL BE MAINTAINED AT 1.1 TO 1.2 BEFORE CASTING OF PILE.

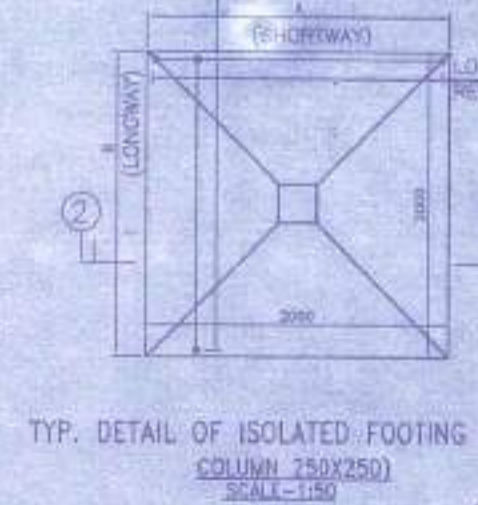
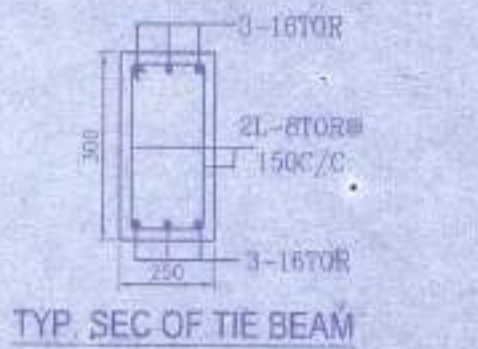
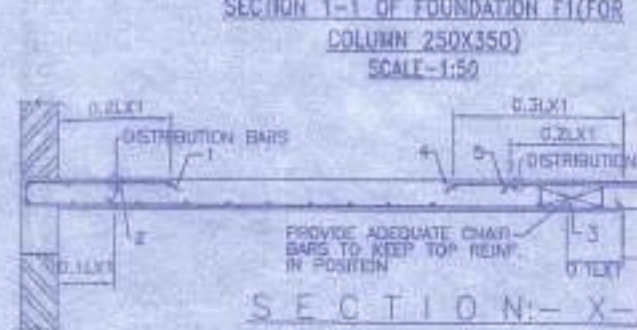
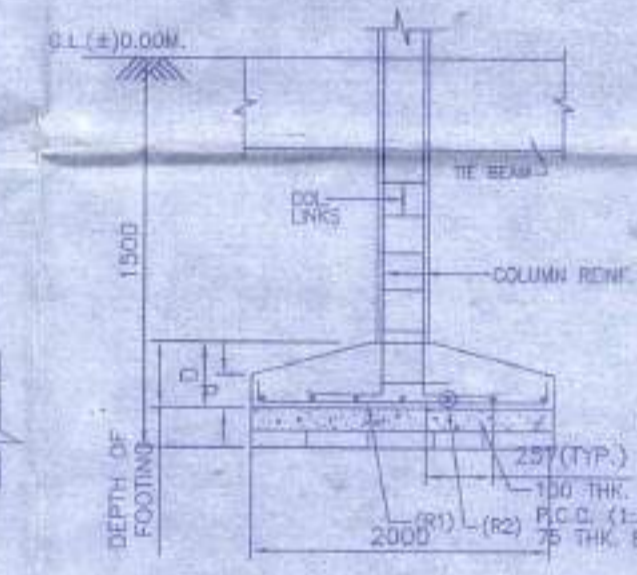
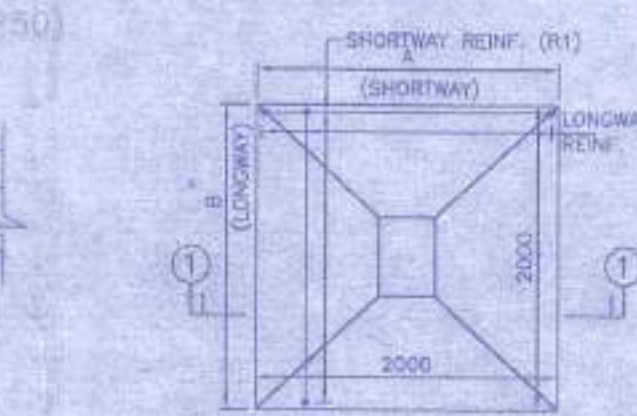
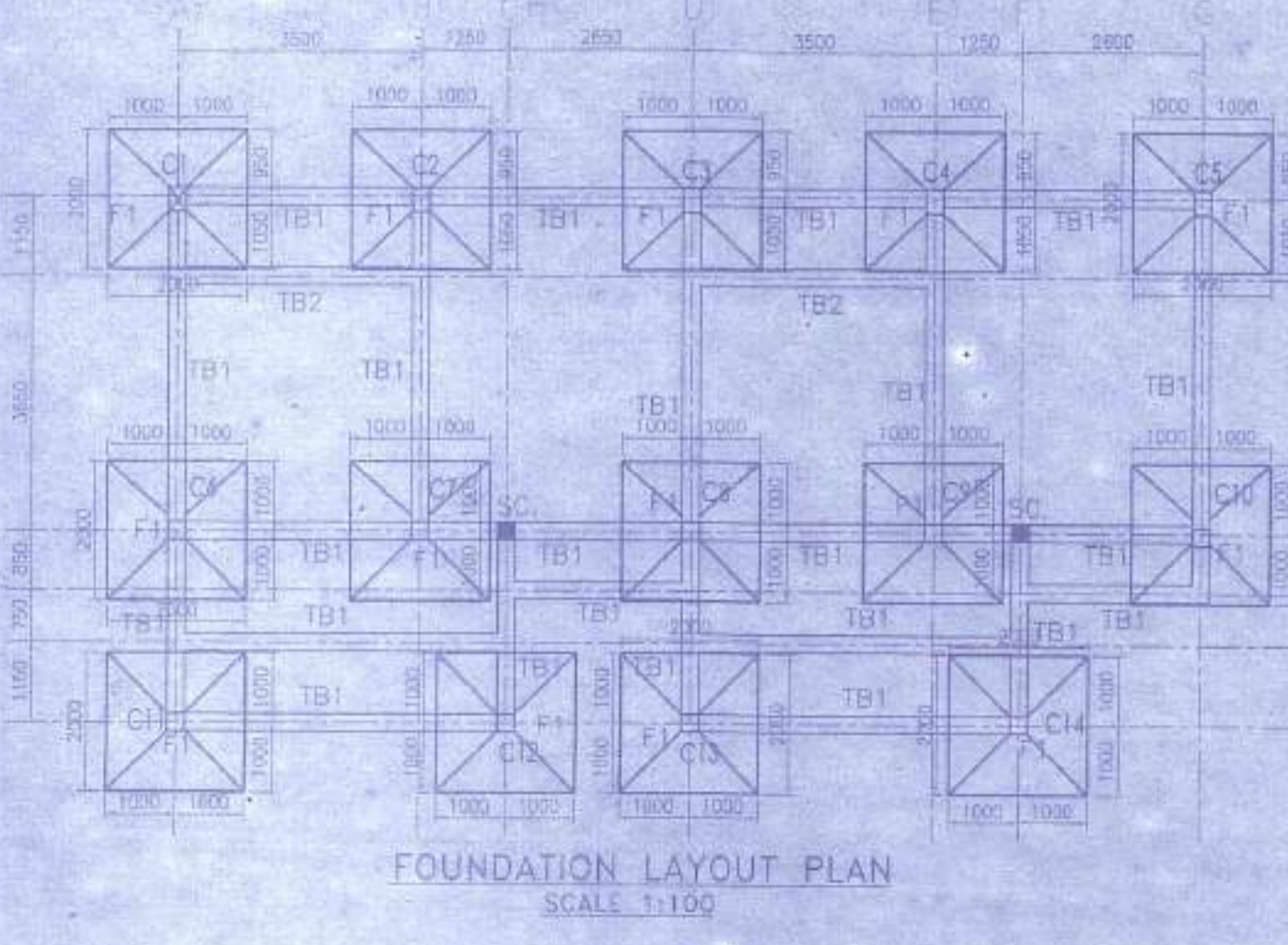
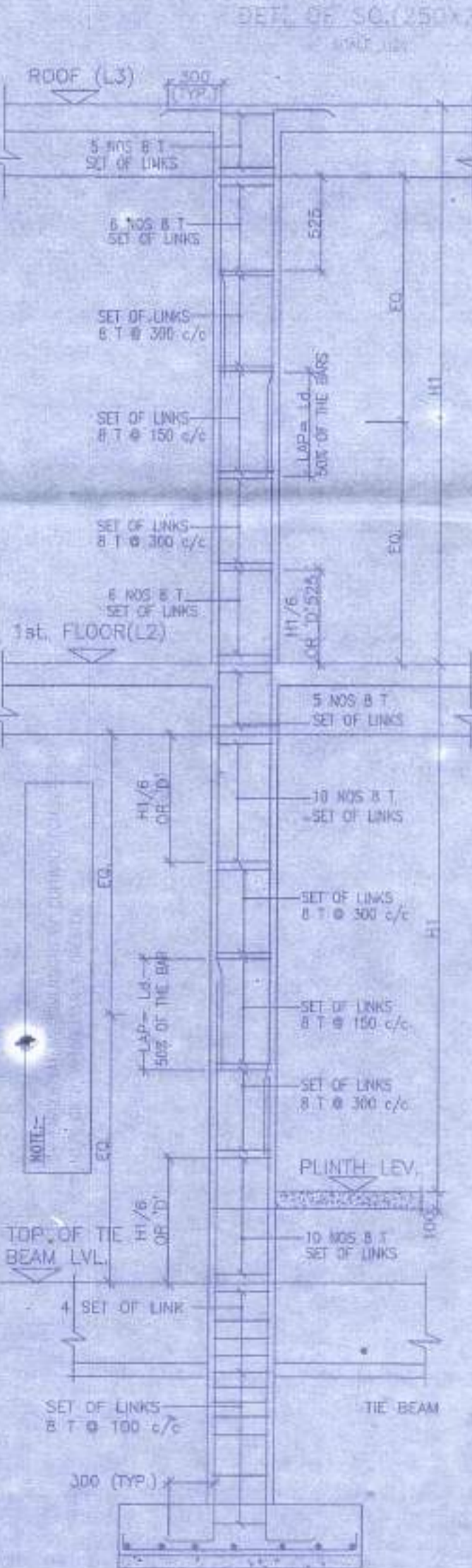
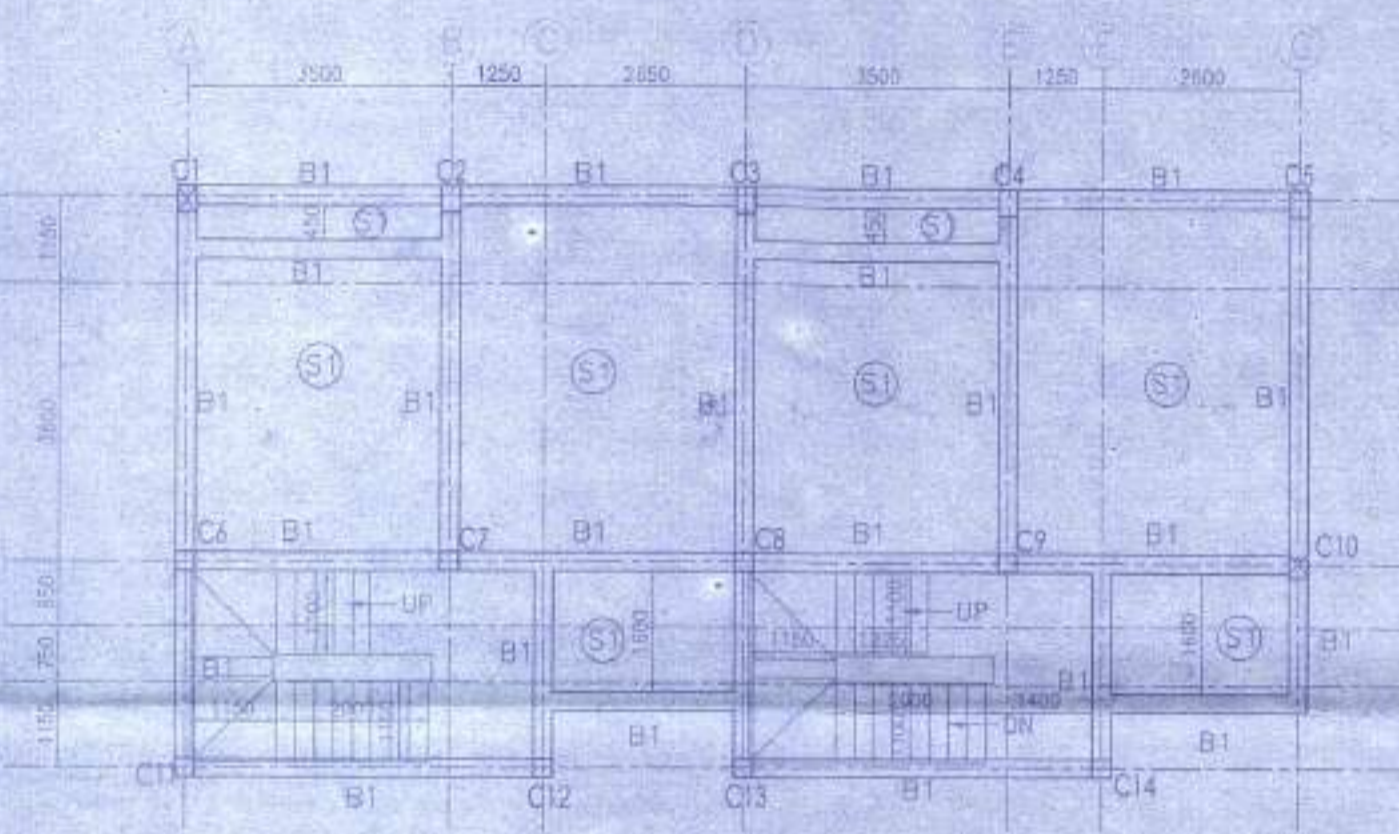

**PROPOSED TWO STORIED BUNGALOW AT R.S. DAG NO. 13(P) MOUZA- UTTAR KAZIRHAT, J.L. NO -22, UNDER P.S. BISHNUPUR, P.O. RASAPUNJA, DIST- SOUTH 24 PARGANAS, UNDER PASCHIM BISHNUPUR GRAM PANCHAYAT.**

I CERTIFY THAT ALL THE ARCHITECTURAL DRAWINGS OF PROPOSED TWO STORIED BUNGALOW AT R.S. DAG NO. 13(P) MOUZA- UTTAR KAZIRHAT, J.L. NO -22, UNDER P.S. BISHNUPUR, P.O. RASAPUNJA, DIST- SOUTH 24 PARGANAS, UNDER PASCHIM BISHNUPUR GRAM PANCHAYAT, HAVE BEEN PREPARED BY ME COMPLYING WITH THE PROVISIONS OF THE NATIONAL BUILDING CODE 2005 AND THE WEST BENGAL MUNICIPAL BUILDING RULES 2007. NO SUCH WRONG AND INCORRECT INFORMATION HAS BEEN FURNISHED BY ME INCLUDING AREA CALCULATION CHARTS IN THIS DRAWINGS AND NO VIOLATION OF THE PROVISIONS OF THESE RULES WILL BE FOUND IN ANY OF THE DRAWINGS AND DOCUMENTS, SUBMITTED TO THE SANCTIONING AUTHORITY FOR OBTAINING SANCTIONS.

**SOURAV RAY**  
ARCHITECT (B. Arch.)  
Reg. No.-CA/2009/41110  
*Sourav Ray*  
Signature of Architect / Engineer

**APPROVAL:** Attested  
Plan Approved and Ordered  
For total Covered area 2222 sq.ft  
Fees Received Total Rs 5555/-  
Five thousand and fifty five only.  
Dated On 27.04.2022  
Paschim Bishnupur Gram Panchayat  
Bishnupur- I (S) 24 Pga.

Validity of the sanctioned Plan for 3 years upto 27.04.2022.  
The safety of structure should be checked as per L.S. Code Permission granted upto 1" floor level.  
The construction should be carried out as per the L.S. Code & sanctioned plan under the supervision of a qualified structural Engineer.  
Each structure of masonry shall have an adequate water stop should done by owner.  
Any deviation from the plan shall mean a variation.

*Shiv Niketan Pvt. Ltd.*  
Director

**AUTHORIZED SIGNATORY**

**TITLE:** FOUNDATION BEAM LAYOUT, FIRST FLOOR BEAM LAYOUT, TYPICAL DETAIL OF TIE BEAM & ISOLATED FOOTING, SCHEDULE OF BEAM, COLUMN, FLOOR & ROOF SLAB FOOTING.

**DRAWN BY:** SHAYAMA TARIJA  
**CHECKED BY:** ATARU C

**SCALE:** 1:100  
**DATE:** 12.11.18

**SUBMISSION DRAWING**

**DRAWING NO.:** \_\_\_\_\_  
**REVISION NO.:** \_\_\_\_\_



10 M WIDE ROAD

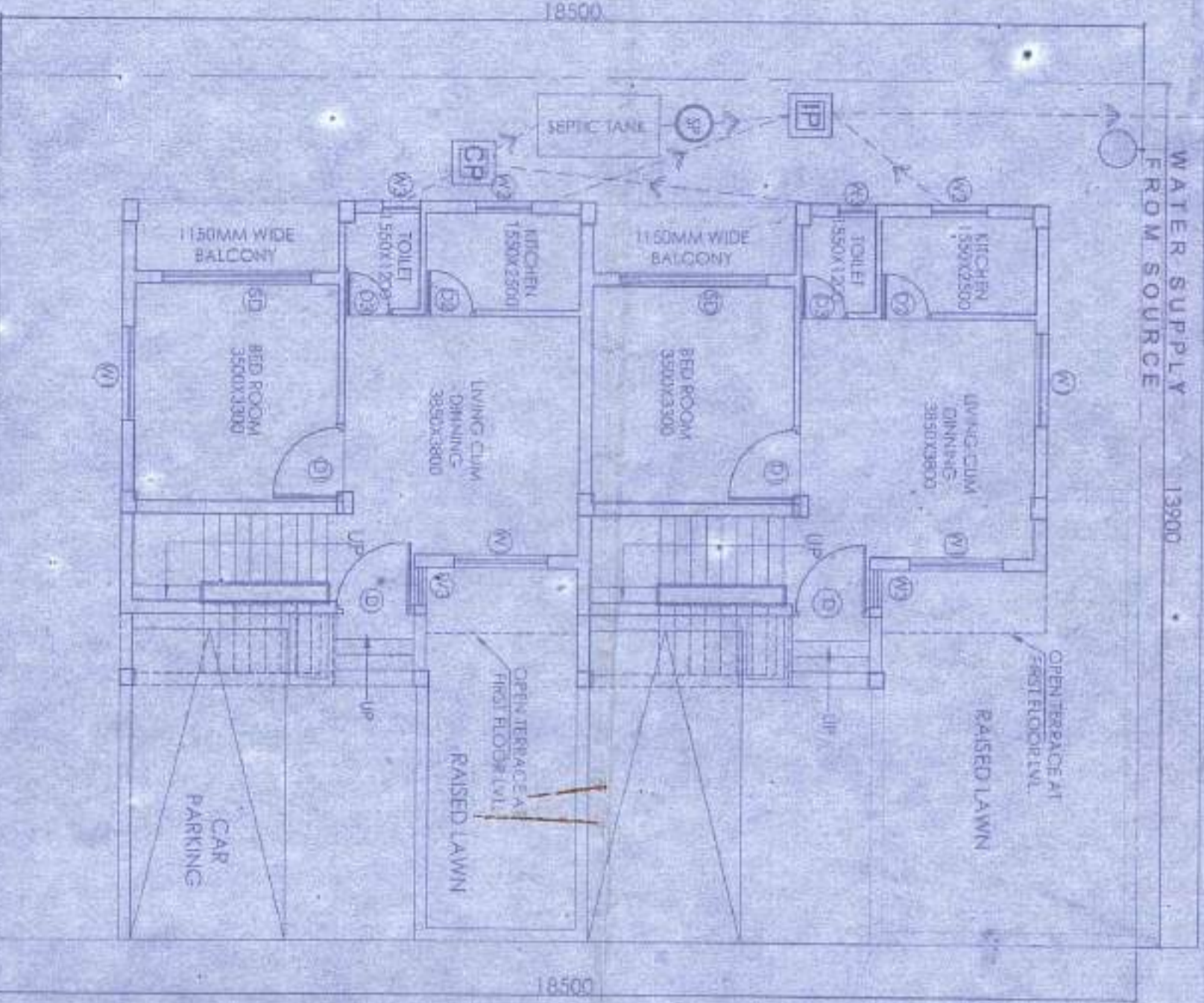

OVERALL SITE PLAN SHOWING PROPOSED GROUND FLOOR PLAN  
SCALE: 1:100

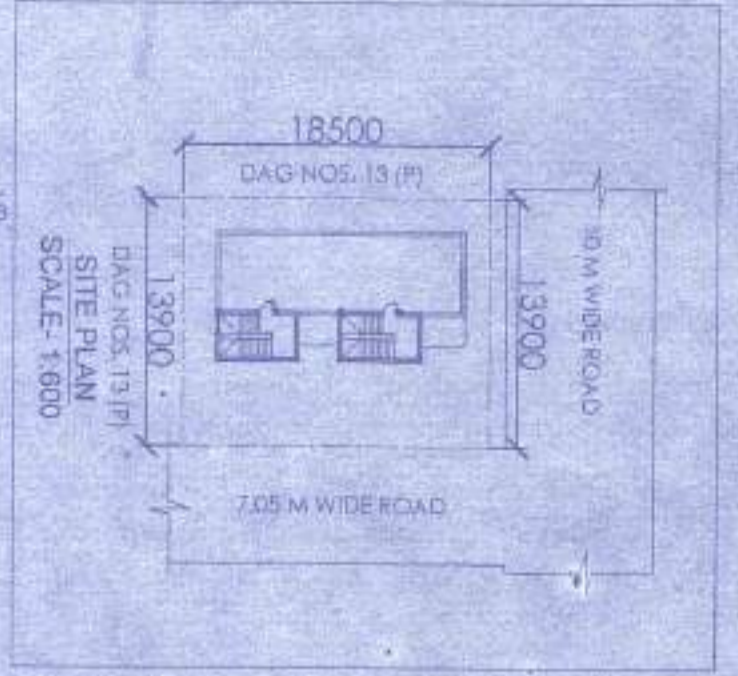

DAG NOS. 13 (P)  
SCALE: 1:600

PLAN OF SEPTIC TANK  
(for 30 users)



SECTION OF SEPTIC TANK-XX



7.05 M WIDE ROAD

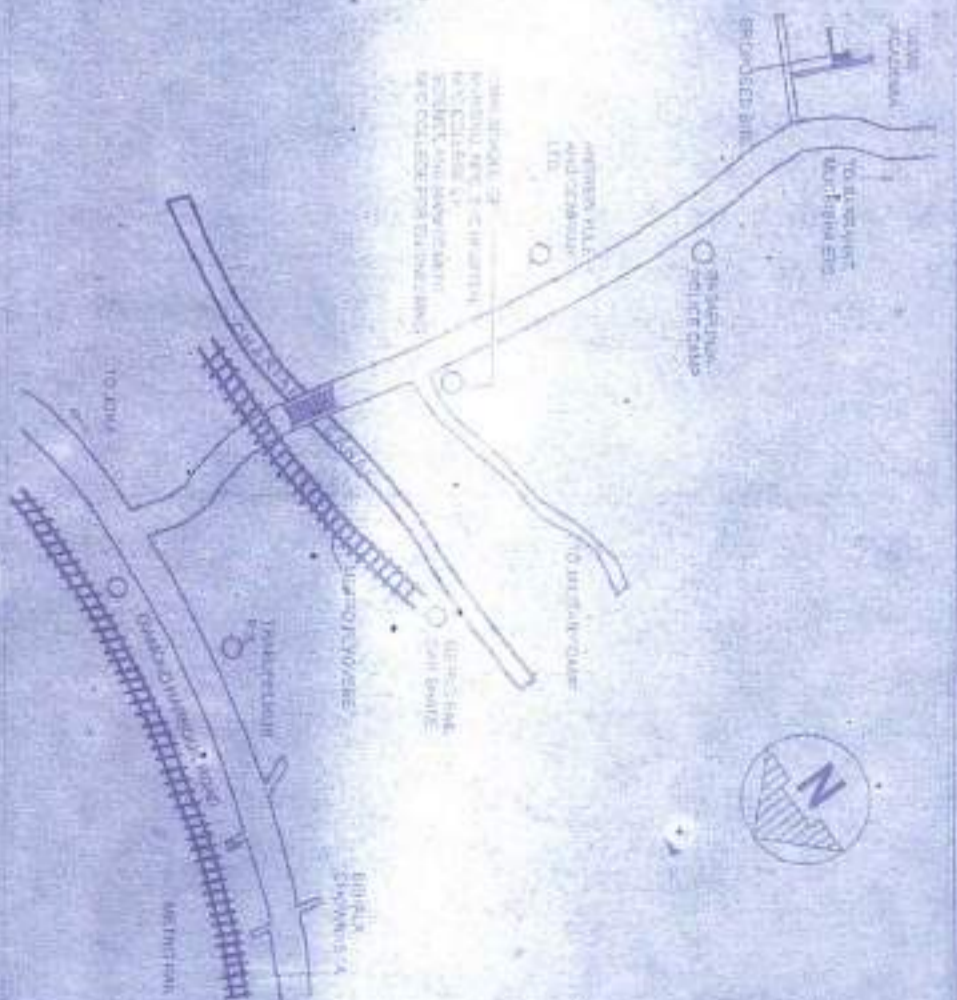

LOCATION PLAN  
SCALE: 1:4000

PROPOSED TWO STORED BUNGALOW AT  
R.S. DAG NO. 13(P) MOUNZA-UTTAR  
KAZIRHAT, J.L. NO. 22, UNDER P.S.  
BISHNUPUR, P.O. RASAPUNJA, DIST.  
SOUTH 24 PARAGANAS, UNDER DAKSHIN  
BISHNUPUR GRAM PANCHAYAT.

**AREA CALCULATION:**  
AREA OF LAND: 3 KATCHA, 19 CHAKTRA, 28 SOFT = 227,10 SQ. M. / 2786 SQ. FT.  
MEASUREMENT OF ACCESS: 1709 M.  
AREA STATEMENT OF ONE BUNGALOW:  
GROUND FLOOR BUILT UP AREA = 5206 SQ. FT. / 561 SQ. FT.  
FIRST FLOOR BUILT UP AREA = 5112 SQ. M. / 550 SQ. FT.  
TOTAL BUILT UP AREA = 10318 SQ. M. / 11111 SQ. FT.  
OPEN TERRACE AREA = 44 M. SQ. M. / 48 SQ. FT.  
NUMBER OF PARKING = 1 NOS.  
TOTAL NUMBER OF BUNGALOW = 2 NOS.  
TOTAL BUILT UP AREA OF 2 NOS BUNGALOWS = 20636 SQ. M. / 22322 SQ. FT.  
TOTAL NOS OF PARKING = 2 NOS.

I DECLARE THAT ALL THE ARCHITECTURAL DRAWINGS OF PROPOSED TWO STORED BUNGALOW AT R.S. DAG NO. 13(P), MOUNZA-UTTAR KAZIRHAT, J.L. NO. 22 UNDER P.S. BISHNUPUR, P.O. RASAPUNJA, DIST. SOUTH 24 PARAGANAS, UNDER DAKSHIN BISHNUPUR GRAM PANCHAYAT HAVE BEEN PREPARED BY ME COMPLYING WITH THE PROVISIONS OF THE NATIONAL BUILDING CODE 2004 AND THE WEST BENGAL MUNICIPAL BUILDING RULES 2022. NO SUCH WRONG AND INCORRECT INFORMATION HAS BEEN FURNISHED BY ME INCLUDING AREA CALCULATION PARTS IN THIS DRAWINGS AND NO VIOLATION OF THE PROVISIONS OF THESE RULES WILL BE FOUND IN ANY OF THE DRAWINGS AND DOCUMENTS SUBMITTED TO THE SANCTIONING AUTHORITY FOR OBTAINING SANCTIONS.

**SOURAV RAY**  
ARCHITECT (B. Arch.)  
REG. NO. CA-22009-44133  
Signature of Architect / Engineer

Plan Approved and Ordered for total Covered area 22222 Sq. Ft. For Rasapunja P.O. Bishnupur P.S. South 24 Paraganas, Dist. Dakshin Bishnupur Gram Panchayat. Date: 29.04.2022. Permitted by Panchayat. No. 158/24/2022.



**Signature of Authorized Signatory**  
Signature of Architect / Engineer

DRAWING NO. 17	
DATE: 12.11.16	SCALE: 1:100
TITLE: OVERALL SITE PLAN SHOWING PROPOSED GROUND FLOOR PLAN, SITE PLAN, LOCATION PLAN, SEPTIC TANK DETAIL.	
DESIGNED BY: SHYAMU TANK	CHECKED BY: ARCHITECT
SCALE: 1:100	
DRAWING NO. 17	

নেং ফর্ম [ নিয়ম ৮(২) ও ১০(৬) ] জি.পি. কোড. নং - ০৯ রসিদ নং-জি.পি. আই.ডি. নং-১৬০৪০৯১১/N

ক্রমিক নং-



বিবিধ প্রাপ্তির রসিদ

পশ্চিম বিষ্ণুপুর গ্রাম পঞ্চায়েত

বিষ্ণুপুর-২নং ব্লক দক্ষিণ ২৪ পরগণা।

Shriy Shakti PVT. LTD

কার কাছ থেকে পাওয়া গেল

৫৫৫৫ টাকা (অর্থায়ন) তার

৫৫৫৫ টাকা (অর্থায়ন) তার

৫৫৫৫ টাকা (অর্থায়ন) তার

৫৫৫৫ টাকা (অর্থায়ন) তার

৫৫৫৫ টাকা (অর্থায়ন) তার

৫৫৫৫ টাকা (অর্থায়ন) তার

৫৫৫৫ টাকা (অর্থায়ন) তার

৫৫৫৫ টাকা (অর্থায়ন) তার

৫৫৫৫ টাকা (অর্থায়ন) তার

৫৫৫৫ টাকা (অর্থায়ন) তার

৫৫৫৫ টাকা (অর্থায়ন) তার

৫৫৫৫ টাকা (অর্থায়ন) তার

৫৫৫৫ টাকা (অর্থায়ন) তার

৫৫৫৫ টাকা (অর্থায়ন) তার

৫৫৫৫ টাকা (অর্থায়ন) তার

৫৫৫৫ টাকা (অর্থায়ন) তার

৫৫৫৫ টাকা (অর্থায়ন) তার

৫৫৫৫ টাকা (অর্থায়ন) তার

৫৫৫৫ টাকা (অর্থায়ন) তার

৫৫৫৫ টাকা (অর্থায়ন) তার

৫৫৫৫ টাকা (অর্থায়ন) তার

সচিব বা অননুমোদিত কর্মচারীর ত্যাগ সহ বাবদ

দুইদিকে কালি আছে এমন কার্বন ব্যবহার করিতে হইবে।

Pradhan  
Paschim Bishnupur Gram Panchayat  
Bishnupur Block-I, 24 P.S. (S)

৫৫৫৫

তারিখ ২৭-০৬-১৭

বাবদ পেনাম।

জন্মের খাত :

বিশদ বিবরণ (যদি কিছু থাকে)

নং ফর্ম [ নিয়ম ৮(২) ও ১০(৬) ] জি.পি. কোড. নং - ০৯ রসিদ নং-জি.পি. আই.ডি. নং-১৬০৪০৯১১/N



বিবিধ প্রাপ্তির রসিদ

30

পশ্চিম বিষ্ণুপুর গ্রাম পঞ্চায়েত  
বিষ্ণুপুর-১নং ব্লক দক্ষিণ ২৪ পরগণা।

কার কাছ থেকে পাওয়া গেল .....  
ঠিকানা .....  
৫৫৫৫ টাকা (কথাম) .....  
নগদে / চেক নং ..... তার ..... ব্যাঙ্ক .....  
শাখা ..... Doa. Bar' ..... বারদ পেলাম। তারিখ ..... ২৭-৩-১৯.....

জমার খাত :

বিশদ বিবরণ (যদি কিছু থাকে)

সচিব বা অনুমোদিত কর্মচারীর তাং সহ স্বাক্ষর

দুইদিকে কালি আছে এমন কার্বন ব্যবহার করিতে ইচ্ছা

তত্ত্বাবধিকারী অফিসের স্বাক্ষর  
Bishnupur Block-1, 24, Bishnupur (2)

গ্রামপঞ্চায়েত এলাকার মধ্যে কাঠামো বাড়ি নির্মাণ বা বর্তমান বাড়ি বা কাঠামো পরিবর্তন বা পরিবর্তন করার জন্য আবেদন পত্র (দুই প্রস্থ দাখিল করতে হবে)

প্রতি

প্রধান,

পশ্চিম বিষ্ণুপুর গ্রাম পঞ্চায়েত

আমি .....  
 নাম: শ্রীমতী সঞ্জয় কুমার ..... সি.এস/আর.এস  
 ঠিকানা: ২০১ ..... জে. এল. ৩২

দাগ নং ..... মৌজা ৫: কাকিচুয়া  
 খানার জমির উপরে একটি নতুন বাড়ি/কাঠামো তৈরী করতে বা বর্তমান বাড়ি বা কাঠামোতে পরিবর্তন/পরিবর্তন করার জন্য ..... টাকা ফি আদায় দিয়ে আবেদন করছি যার চারিদিকের সীমানা নিম্নরূপ :

পূর্ব - ৩৩৩ দাশুপ্ত জমি

পশ্চিম - ২৪৪৮৯ জে

উত্তর - ৩৫

দক্ষিণ - ৩৩৩ দাশুপ্ত জমি

২। আমি এতদ্বারা ঘোষণা করছি যে, আমি যে জমির ওপর নতুন বাড়ি/কাঠামো তৈরী করতে বা বর্তমান বাড়ি বা কাঠামোতে পরিবর্তন/পরিবর্তন করার জন্য আবেদন করছি সেই জমির দায়মুক্ত স্বত্ব, দখল ও মালিকানা আমার কাছে আছে। আমার এই দাবির সপক্ষে আমি প্রয়োজনীয় প্রমাণ পত্র পেশ করছি।

৩। আমি অপিকার করছি যে, সমস্ত সীমানা থেকে অন্ততঃ এক মিটার দশ ভাগের নয় ভাগ ছাড় দিয়া প্রস্তাবিত

কাঠামো বা বাড়ির দেওয়াল তৈরী করব।

৪। আমি প্রস্তাবিত নির্মাণের দুই/তিন প্রস্ত জমির নক্সা জমা করলাম।

৫। আমি আরও অঙ্গীকার করছি যে, বাড়ির নক্সাতে গ্রামপঞ্চায়েত যে সমস্ত পরিবর্তনের নির্দেশ দেবে তা সঠিক ভাবে মেনে নির্মাণ কার্য করব।

৬। আমি এতদ্বারা আরও ঘোষণা করছি যে, কলকাতা মহানগর এলাকায় অথবা কোন বিমানবন্দরের পাশে বা কাছে যা কোন প্রতিকূলতা সৃষ্টি করতে পারে, কোন সংরক্ষিত এলাকার মধ্যে কোন নির্মাণ কার্য করছি না।

৭। আমি আরও অঙ্গীকার করছি যে, বাড়ির নক্সার অনুমোদিত কপি সমেত অনুমতি পাওয়ার আগে বা অনুমতি প্রদানের নির্ধারিত সময়সীমার আগে আমি নির্মাণ কার্য শুরু করব না।

৮। আমি এতদ্বারা আরও অঙ্গীকার করছি যে, সংশ্লিষ্ট বিধি বা নিয়মাবলী অনুযায়ী গ্রাম পঞ্চায়েত যদি আক্রো কি ধার্য করে তা জমা দিতে বাধ্য থাকব।

Shiv Nigaman Pvt. Ltd. (যেগুলি প্রযোজ্য নয় সেগুলি কেটে দিতে হবে)

Shiv Nigaman Pvt. Ltd. Director

স্বাক্ষর .....  
 পুরো নাম Lalit Kumar Bhutoria .....  
 ঠিকানা Bakrahat Road, P.O. - Bakrapur, Jh. .....  
Thakurpur, Kolkata - 700101 .....  
 তারিখ .....

সরনী - ১

নতুন কাঠামো বা বাড়ি নির্মাণ বা পরিবর্ধন বা পরিবর্তন করার জন্য দেয়ফি

গ্রাম পঞ্চায়েতের এলাকা	নতুন গৃহ নির্মাণ বা পরিবর্ধন বা পরিবর্তন	কাঁচা বাড়ি	আধা পাকা বাড়ি		পাকা বাড়ি যেকোনো মোট আয়তনের প্রতি কোয়ার ফুটের ভিত্তিতে	
			বসবাসের জন্য নির্মাণ (৪)	ব্যবসার জন্য নির্মাণ (৫)		বসবাসের জন্য নির্মাণ (৬)
(১)	(২)	(৩)	(৪)	(৫)	(৬)	(৭)
গ্রাম পঞ্চায়েত কে এম ডি এ বা অন্য কোন ডেভেলপমেন্ট অথরিটির বা উন্নয়ন কর্তৃপক্ষের এলাকার বাইরে হলে	নতুন গৃহ নির্মাণ	৬০.০০ টাকা	১৫০.০০টাঃ	৩০০.০০টাঃ	৫০ পরসস	১ টাকা
গ্রাম পঞ্চায়েত কে এম ডি এ বা অন্য কোন ডেভেলপমেন্ট অথরিটির বা উন্নয়ন কর্তৃপক্ষের এলাকার ভিতরে হলে	পরিবর্ধন বা পরিবর্তন	নাই	১০০.০০টাঃ	২০০.০০টাঃ	৫০ পরসস	১ টাকা
	নতুন গৃহ	৮০ টাকা	২৫০.০০টাঃ	৫০০.০০টাঃ	১টাঃ ৫০পঃ	২টাঃ ৫০পঃ
	পরিবর্ধন বা পরিবর্তন	নাই	১৫০.০০টাঃ	২৫০.০০টাঃ	১টাঃ ৫০পঃ	২টাঃ ৫০পঃ

বসতবাড়ি তৈরীর নিয়ম বিধি

- ১। রাজ্য সরকার এ বিষয়ে যেমন নির্দেশ দেবেন সেই নির্দেশ মেনে চলতে হবে।
- ২। জমির চারপাশে ৯০ সেন্টিমিটার জায়গা প্রাচীর দেওয়া যাবে (প্রাচীর যদি ইট বা কংক্রিটের হয়)
- ৩। দুটি বাড়ির মابো অবশ্যই ১.৮০ মিটার দূরত্ব থাকতে হবে।
- ৪। সর্বোচ্চ ১৫ মিটার উঁচু বাড়ি করা যবে।
- ৫। বাড়ির মধ্যকার প্রতিটি ঘর ৬ বর্গমিটারের কম হবে না এবং ২.২০ মিটারের কম চওড়া হবে না।
- ৬। রান্নাঘরে ৩ বর্গমিটারের কম হবে না এবং ১.৫০ মিটারের কম চওড়া হবে না।
- ৭। পৃথক পায়খানা এবং স্নানাগার থাকলে তার প্রত্যেকটিতে কমপক্ষে ০.৮ বর্গমিটার\* করতে হবে এবং কমপক্ষে ০.৮৫ মিটার \*\*চওড়া করতে হবে। আর যদি পায়খানা এবং স্নানাগার একসাথে হয় তাহলে কমপক্ষে ১.৫০ বর্গমিটারের করতে হবে এবং চওড়া কমপক্ষে ০.৯০ মিটার করতে হবে। ঘরগুলি উচ্চতা মেঝে থেকে কমপক্ষে ২.৬০ মিটার করতে হবে। আর রান্নাঘর, স্নানঘর, পায়খানা, বারান্দার উচ্চতা কমপক্ষে ২.১০ মিটার করতে হবে।

বি. শ্র. ১- আবেদনকারীকে ৪৮ ঘন্টা মধ্যে দুইগ্রন্থ দরখাস্ত গ্রামপঞ্চায়েতে জমা দিতে হবে। দরখাস্তের সঙ্গে বাড়ির দুইগ্রন্থ নকশা জমির মালিকানা -সংক্রান্ত মালিক ও অন্যান্য নথিপত্রের কপি জমা দিতে হবে। এই ৪৮ ঘন্টা মধ্যে গ্রাম পঞ্চায়েতের কাছ থেকে কিনতে হবে।

\* ১বর্গমিটার = ১০.৭৬৯৩৯ বর্গফুট। \*\* ১ মিটার = ৩ ফুট ৩৩৭ ইঞ্চি।

গ্রামপঞ্চায়েত কর্তৃক প্রদত্ত আদেশ/বাতিল

১। পশ্চিম বিষ্ণুপুর গ্রাম পঞ্চায়েত ২৭.০১.১৭ M-৪ (তারিখ) এর সভায় গৃহিত সিদ্ধান্ত বলে  
শ্রী/শ্রীমতী Shiv Shakti PXT LTT, Lalit Bhukeria  
১৭ (নং) ২৭-০১-১৭ (তারিখ) আবেদন পত্র অনুযায়ী যথাযত তদন্ত  
করিয়া শ্রী/শ্রীমতী Lalit Bhukeria কে  
U-Kazibhat মৌজাম যাহার জে.এল.নং ২২ এবং  
১৭ নং আর.এস. দাসের/দাগসমূহের উপর একটি কাঠামো নির্মাণ/একটি গৃহ  
নির্মাণ/গৃহের কোন অংশ নির্মাণ/গৃহের কোন অংশ বর্ধন -এর জন্য অনুমতি প্রদান করা হইল। আগামী  
২৭.০৪.১৭ তারিখের মধ্যে নির্মাণ কার্য শেষ করিতে হইবে।

২। গ্রাম পঞ্চায়েত \_\_\_\_\_ (তারিখ)-এর সভায় গৃহিত সিদ্ধান্ত বলে  
শ্রী/শ্রীমতী \_\_\_\_\_ এর নিকট হইতে একটি কাঠামো নির্মাণ/একটি  
গৃহনির্মাণ/গৃহের কোন অংশ নির্মাণ/গৃহের কোন অংশ বর্ধনের জন্য \_\_\_\_\_ নং  
\_\_\_\_\_ (তারিখ) -এ প্রাপ্ত আবেদন পত্রটি নিম্নলিখিত কারণের জন্য/কারণসমূহের জন্য  
বাতিল করা হইল।

(ক)  
(খ)  
(গ)  
(ঘ)  
(ঙ)



প্রোগ্রাম

West Vishnupur G.P.  
West Vishnupur-1, South 24 P.S.

২৭.০৪.১৭

তারিখ

পশ্চিম বিষ্ণুপুর গ্রামপঞ্চায়েত

প্রধানের স্বাক্ষর  
পশ্চিম বিষ্ণুপুর গ্রামপঞ্চায়েত

(অগ্রয়োজনীয় অংশগুলি কাটিয়া দিন)



গ্রামপঞ্চায়েত এলাকায় কাঠামো নির্মাণের বা গৃহ নির্মাণের বা  
গৃহের কোন অংশ নির্মাণের বা গৃহের কোন অংশ বর্ধনের  
অনুমোতি প্রাপ্তির জন্য প্রদেয় আবেদন পত্রটি বাতিল

মাননীয় প্রধান  
পশ্চিম বিষ্ণুপুর গ্রাম পঞ্চায়েত  
মহাশয়/মহাশয়া,

কাঠামো নির্মাণের/গৃহ নির্মাণের/গৃহের কোন অংশ নির্মাণের/গৃহের কোন অংশ বর্ধনের জন্য আপনাকে  
লিখিত আমার \_\_\_\_\_ (নং) \_\_\_\_\_ (তারিখ) দরখাস্তটি বাতিল হওয়ায়  
আপনার \_\_\_\_\_ (নং) \_\_\_\_\_ (তারিখ) রসিদ বলে জমাকৃত  
\_\_\_\_\_ (টাকা) ফেরত পইবার জন্য আপনাকে অনুরোধ করছি।

তারিখ

আবেদনকারীর স্বাক্ষর

আবেদনকারীর ঠিকানা

আবেদনকারীর পিতা/স্বামীর নাম

\_\_\_\_\_ (ঠিকানা-র) শ্রী/শ্রীমতী \_\_\_\_\_  
\_\_\_\_\_ কে \_\_\_\_\_ (টাকা) প্রদান করা হউক।

তারিখ

প্রধানের স্বাক্ষর  
পশ্চিম বিষ্ণুপুর গ্রামপঞ্চায়েত

\_\_\_\_\_ (ঠিকানা-র) শ্রী/শ্রীমতী \_\_\_\_\_  
\_\_\_\_\_ কে \_\_\_\_\_ (টাকা) প্রদান করা হউক।

তারিখ

প্রধানের স্বাক্ষর  
পশ্চিম বিষ্ণুপুর গ্রামপঞ্চায়েত