

ELEVATION OF SIDE - A

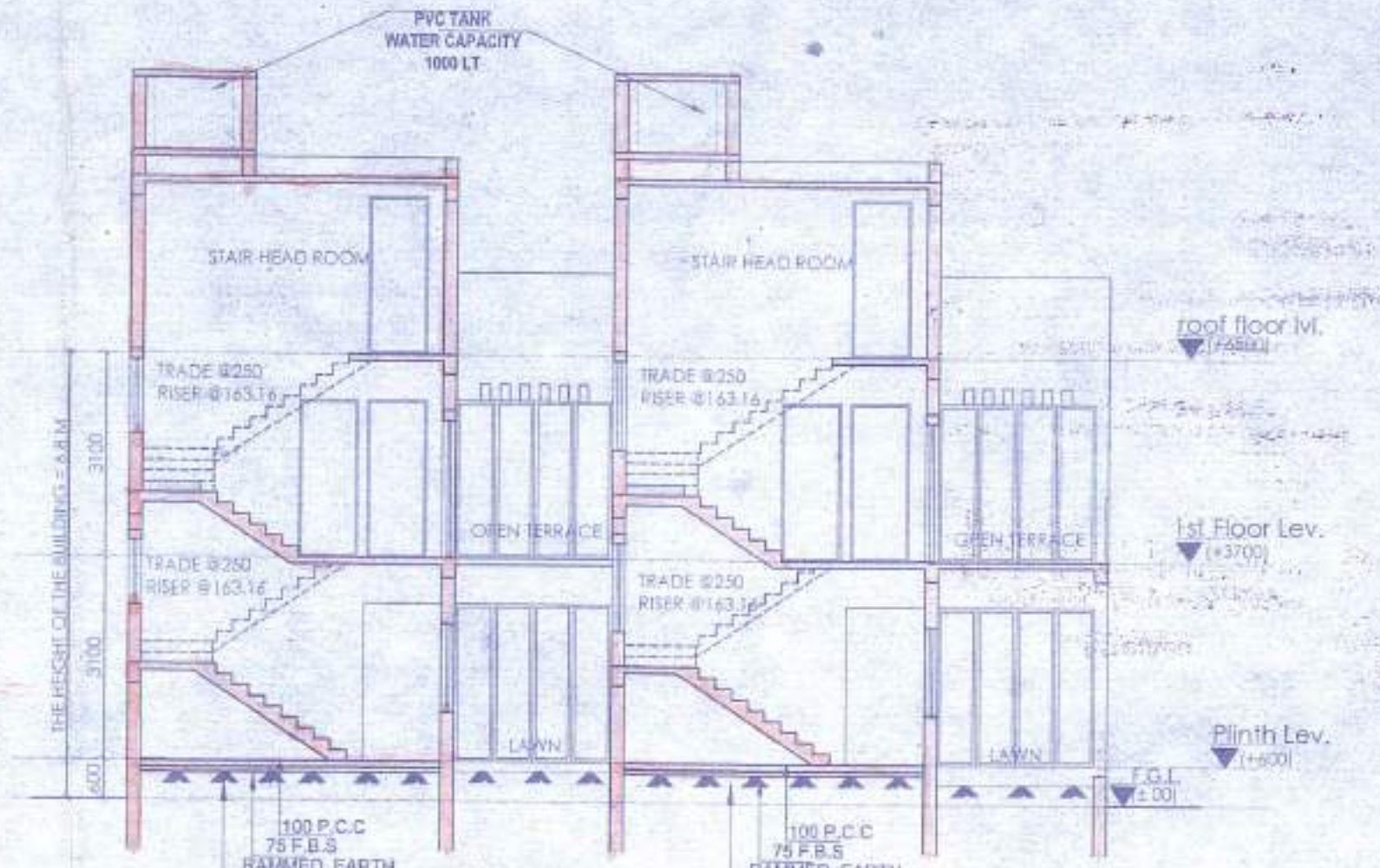

SECTION AT A-A

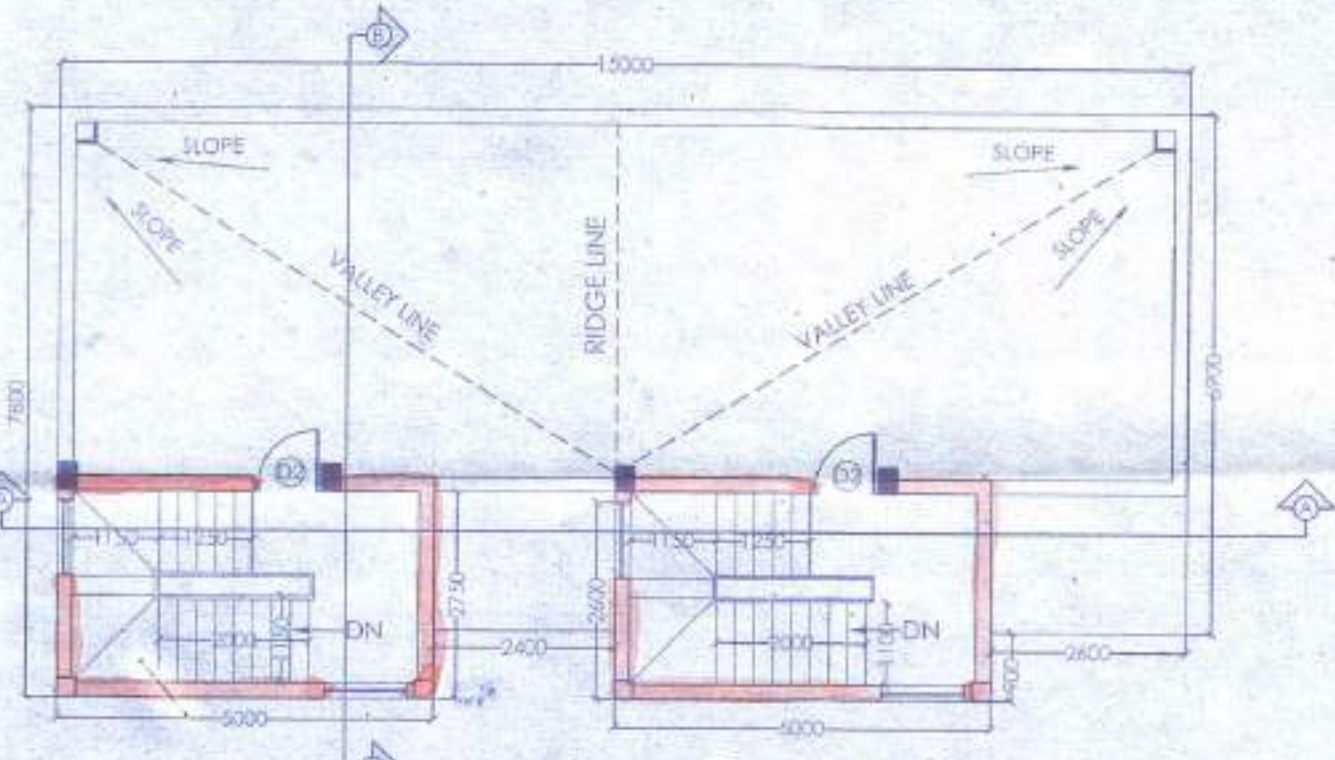

ROOF PLAN

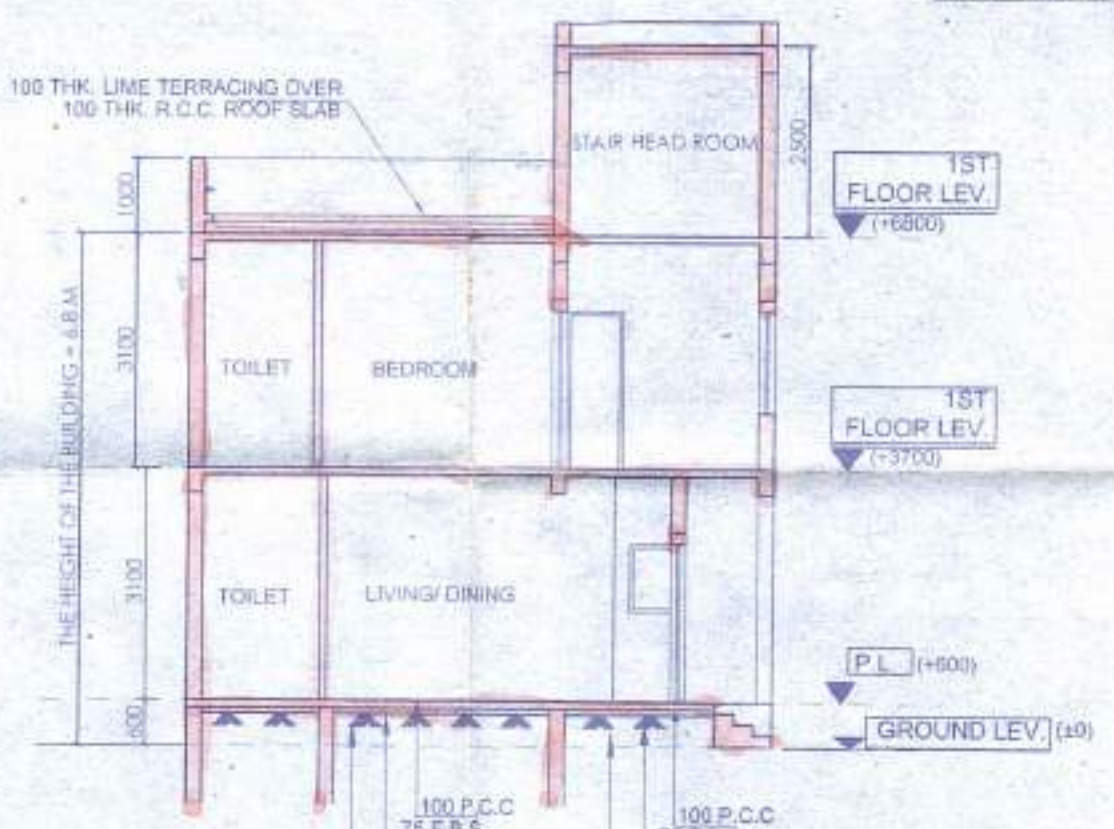

SECTION AT B-B

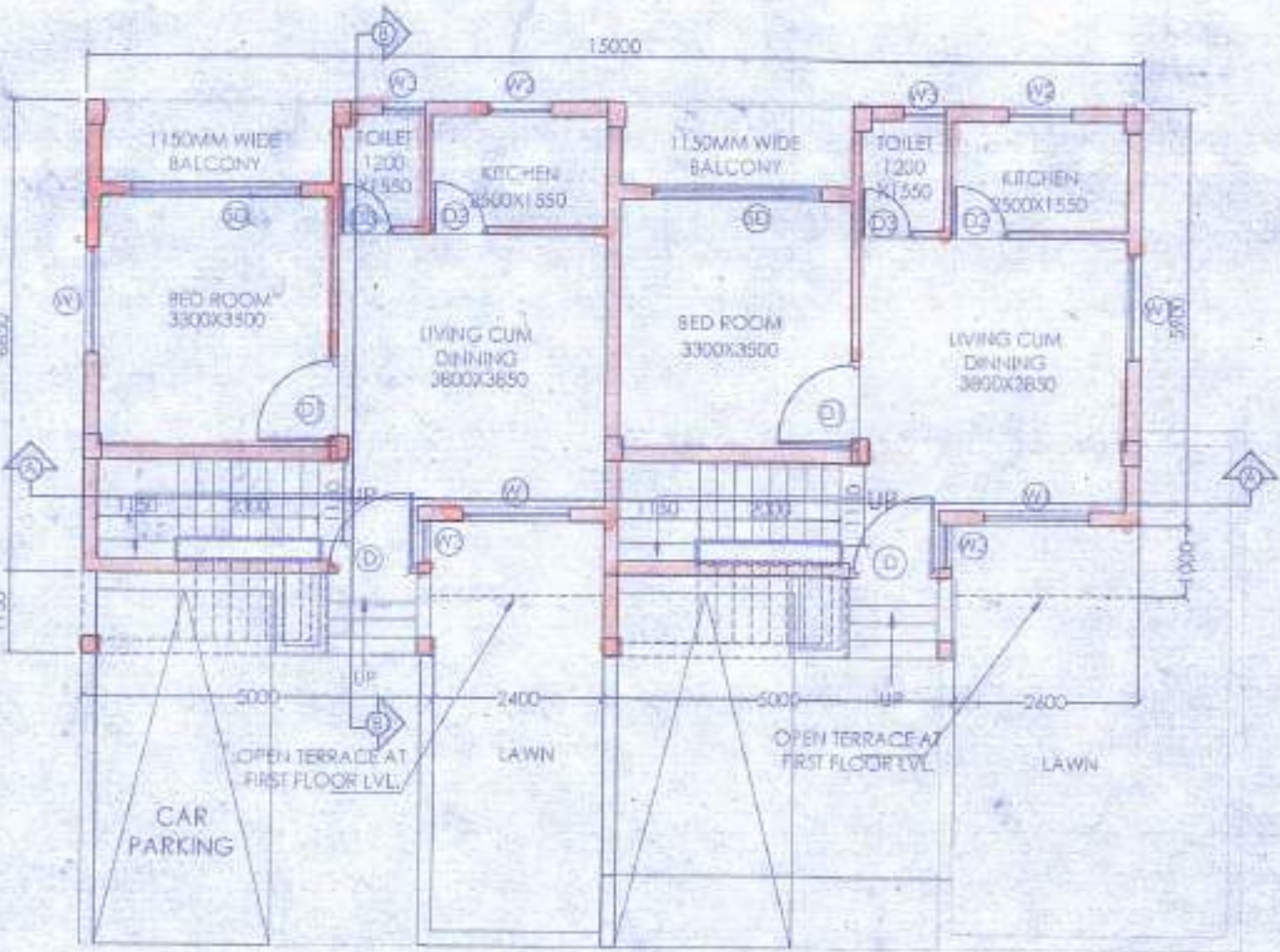

GROUND FLOOR PLAN

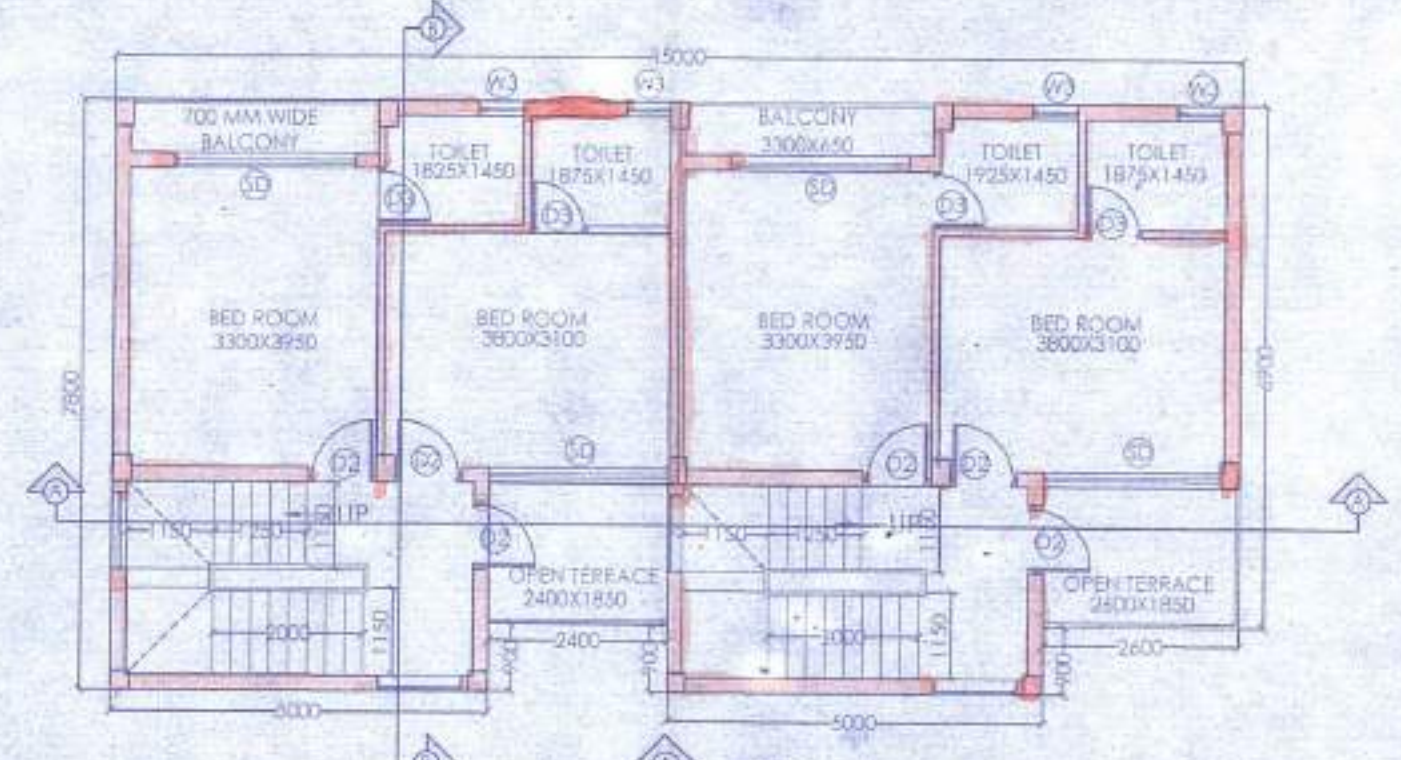

FIRST FLOOR PLAN

DOOR			
MARKED	WIDTH	LINTEL	SPECI.
D	1200	2100	
D1	900	2100	
D2	800	2100	
D3	750	2100	

WINDOW			
MARKED	WIDTH	HEIGHT	SILL
W1	1500	1350	750
W2	900	1200	900
W3	600	900	1200

PROPOSED TWO STORIED BUNGALOW AT R.S. DAG NO. 12(P), 13(P), 20(P), 21(P) MOUZA- UTTAR KAZIRHAT, J.L. NO -22, UNDER P.S. BISHNUPUR, P.O. RASAPUNJA, DIST- SOUTH 24 PARGANAS, UNDER PASCHIM BISHNUPUR GRAM PANCHAYAT.

I CERTIFY THAT ALL THE ARCHITECTURAL DRAWINGS OF PROPOSED TWO STORIED BUNGALOW AT R.S. DAG NO. 12(P), 13(P), 20(P), 21(P), MOUZA- UTTAR KAZIRHAT, J.L. NO -22, UNDER P.S. BISHNUPUR, P.O. RASAPUNJA, DIST- SOUTH 24 PARGANAS, UNDER PASCHIM BISHNUPUR GRAM PANCHAYAT, HAVE BEEN PREPARED BY ME COMPLYING WITH THE PROVISIONS OF THE NATIONAL BUILDING CODE 2005 AND THE WEST BENGAL MUNICIPAL BUILDING RULES 2007. NO SUCH WRONG AND INCORRECT INFORMATION HAS BEEN FURNISHED BY ME INCLUDING AREA CALCULATION CHARTS IN THIS DRAWINGS AND NO VIOLATION OF THE PROVISIONS OF THESE RULES WILL BE FOUND IN ANY OF THE DRAWINGS AND DOCUMENTS, SUBMITTED TO THE SANCTIONING AUTHORITY FOR OBTAINING SANCTIONS.

APPROVAL :

Attested  
 Plan Approved and Ordered  
 For total Covered area... 44.63 sqm  
 Fees Received Total Rs. 11,108/-  
 (In Words) Rs. Eleven thousand  
 One hundred and eight  
 Valid Up To... 27-04-2022  
 Paschim Bishnupur Gram Panchayat  
 Bishnupur-1 (S) 24 Pgs.

- Validity of the sanctioning Plan for 3 years upto 27-04-2022
- The safety of structure should be checked as per L.S. Code Permission granted upto 1<sup>st</sup> floor level
- The construction should be as per specifications of L.S. Codes & structure under the supervision of a qualified engineer
- Construction of garbage pit, soak pit and waste water drain should done by owner.
- Any deviation from the plan shall mean demolition

Pradhan  
 Paschim Bishnupur G.P.  
 Bishnupur-1, South 24 Pgs

SOURAV RAY  
 ARCHITECT (B. Arch.)  
 Reg. No. CA/2009/44116

Signature of Architect / Engineer

Shiv Niketan Pvt. Ltd.  
 Director

AUTHORIZED SIGNATORY	
TITLE: GROUND FLOOR PLAN, FIRST FLOOR PLAN, ROOF PLAN, ELEVATION AT SIDE A SECTION AT AA AND SECTION AT BB	
DRAWN BY:	SHAYAMAJI TARIK
CHECKED BY:	ATANU C.
SCALE: 1: 300	DATE: 12.11.18
SUBMISSION DRAWING	
DRAWING NO.	REVISION NO.
GEMS-GANC-ARCH-PR-S-BUNGALOW-13,14,15,16/22	

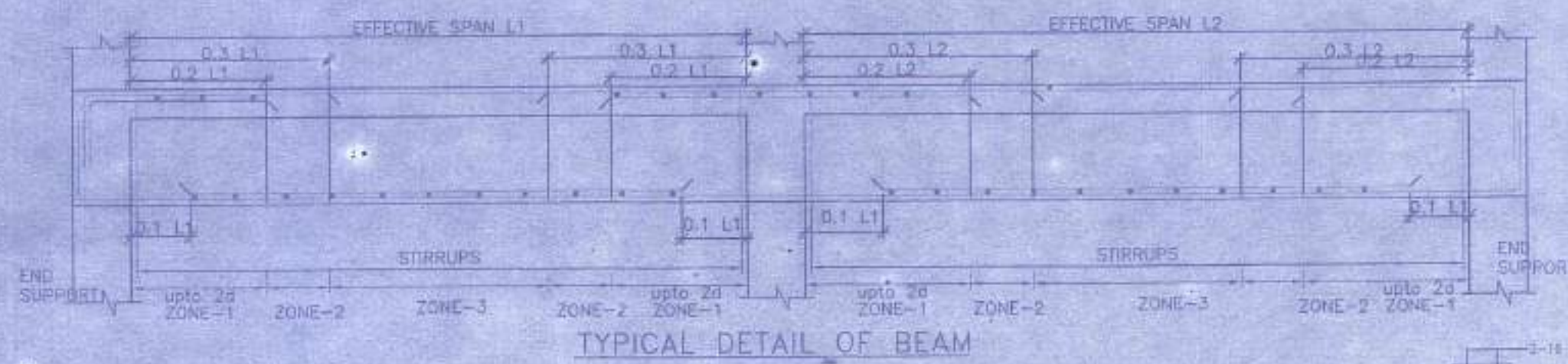

**SCHEDULE OF COLUMN**

ROOF	4-16T+4-12T 350x250
FND.	C1,C2,C3,C4,C5,C6,C7, C8,C9,C10.
LEVEL	C11,C12,C13, C14
COL. MKD.	4-16T+4-12T 250x250
LINKS AS SPECIFIED	

**SCHEDULE OF FLOOR AND ROOF SLAB**

PANEL MKD.	REINFORCEMENT IN SHORTER DIRECTION	REINFORCEMENT IN LONGER DIRECTION
S1(115 TK)	8 TOR @100 C/C(Top) 8 TOR @125 C/C(Bot.)	8 TOR @125 C/C(Top) 8 TOR @150 C/C(Bot.)

**SCHEDULE OF FOOTING**

FOOTING MKD.	FOOTING SIZE (mm)	FOUNDATION DEPTH (mm)	REINFORCEMENT
F1	2000x2000	500	10 T @ 100 C/C 10 T @ 100 C/C

**BEAM SCHEDULE**

GRADE OF CONCRETE - M20

BEAM MKD.	BEAM SIZE	REINFT. AT SUPPT.	REINFT. AT SPAN	STIRRUPS
B1	250 x 300	3-16 T, 3-15 T, 3-16 T	3-16 T, 3-15 T, 3-16 T	8 T @ 100 C/C @ 200 C/C

- NOTES AND SPECIFICATION**
- ALL DIMENSIONS ARE IN MM UNLESS OTHERWISE MENTIONED.
  - ANY AMBIGUITY IN THE DRAWINGS SHOULD BE IMMEDIATELY BROUGHT TO THE NOTICE OF THE CONSULTANT BEFORE COMMENCING WORK.
  - SUPER STRUCTURE - SUPER STRUCTURE SHALL BE OF 1ST CLASS BRICK IN 1:6 CEMENT MORTAR.
  - THIS DRAWING IS TO BE READ ALONG WITH ALL RELEVANT ARCHITECTURAL DRAWINGS.
  - ALL GRADE OF CONCRETE M20 UNTIL & UNLESS MENTIONED.
  - ALL MATERIALS SHALL CONFORM TO RELEVANT I.S. CODES.
  - FOR STEEL GRADE Fe-300 AS PER IS 1786-2007.
  - ALL DISTRIBUTION BARS ARE 8 T @ 250 C/C AND TO BE PROVIDED.
  - ALL CHAIRS ARE 10T AND TO BE PROVIDED WHEREVER REQUIRED.
  - ALL SPACER BARS ARE 8T @ 300 C/C AND TO BE PROVIDED.
  - LAPS, SPLICES & BOND LENGTH SHOULD BE AS PER IS 456:2000.
  - FOUNDATION & PLINTH WORK SHALL BE FOUNDATION & PLINTH SHALL BE OF 1ST CLASS BRICK IN 1:6 CEMENT MORTAR.
  - MINIMUM CLEAR COVER TO MAIN REINFORCEMENT IS AS FOLLOWS:
- | MEMBER        | TOP | BOTTOM | SID |
|---------------|-----|--------|-----|
| a. FOUNDATION | 50  | 50     | 50  |
| b. COLUMN     | 40  | 40     | 40  |
| c. FLOOR BEAM | 30  | 30     | 30  |
| d. BEAM       | 30  | 30     | 30  |
| e. FLOOR SLAB | 20  | 20     | 20  |
10. SPECIFIC GRAVITY OF THE BENTONITE SHALL BE MAINTAINED AT 1.10 TO 1.2 BEFORE CASTING OF PILE.

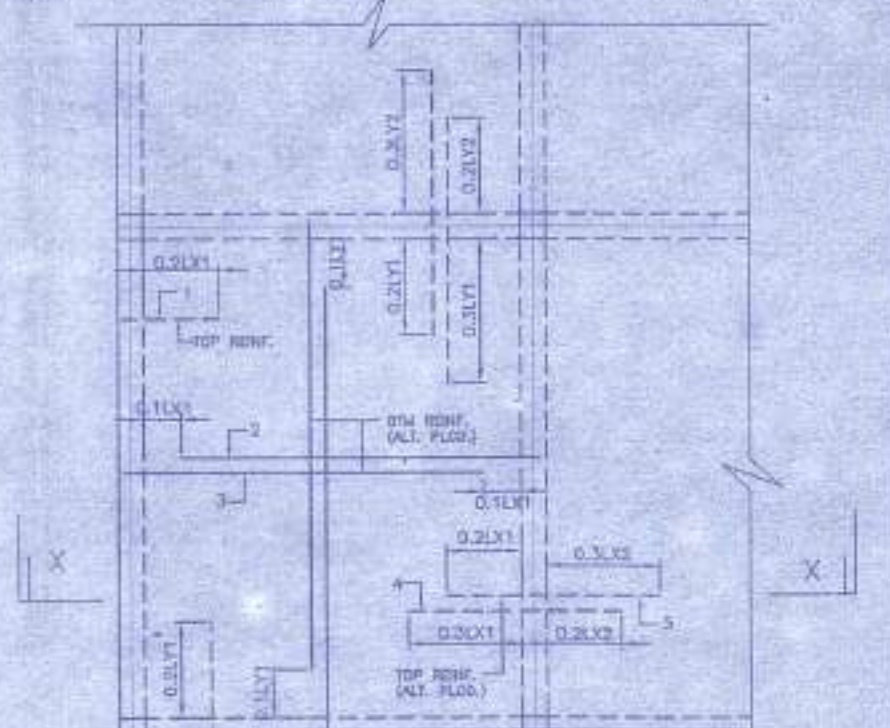
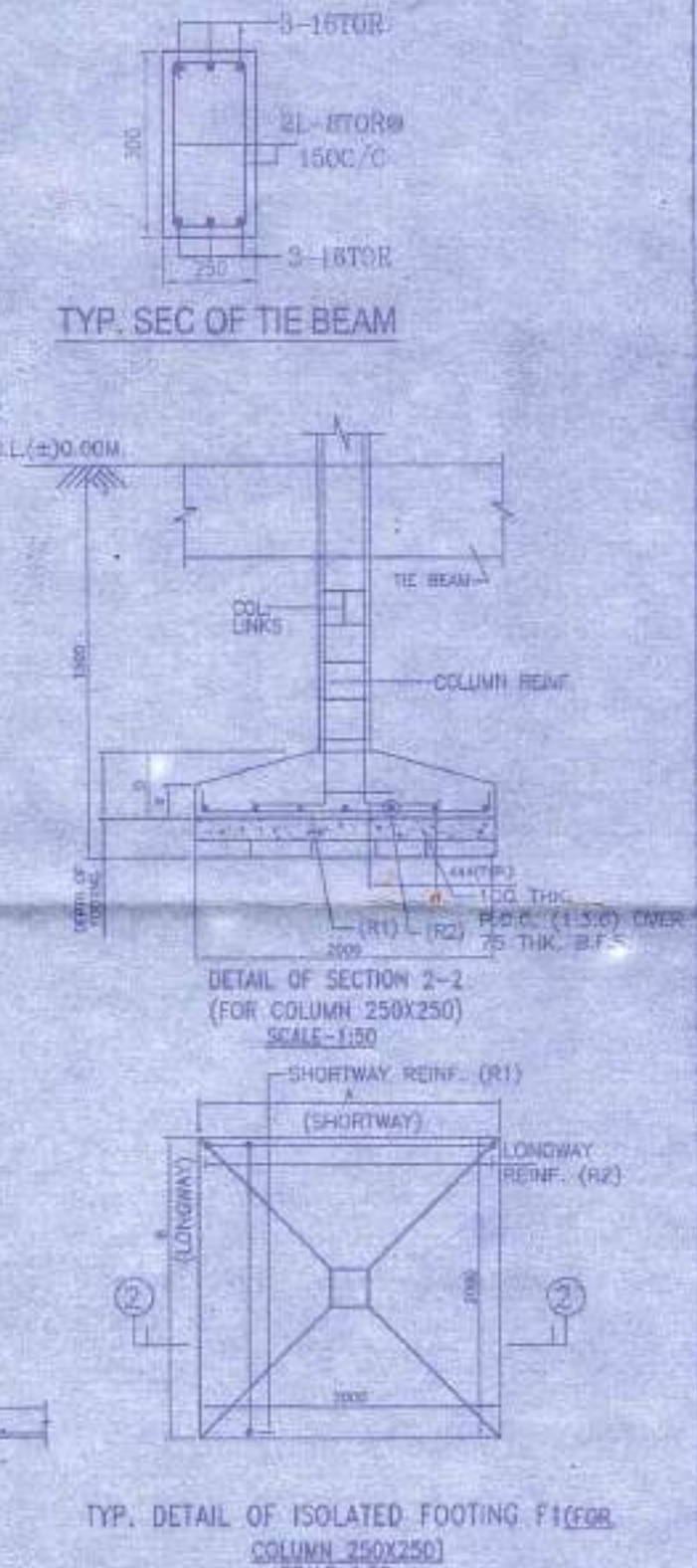
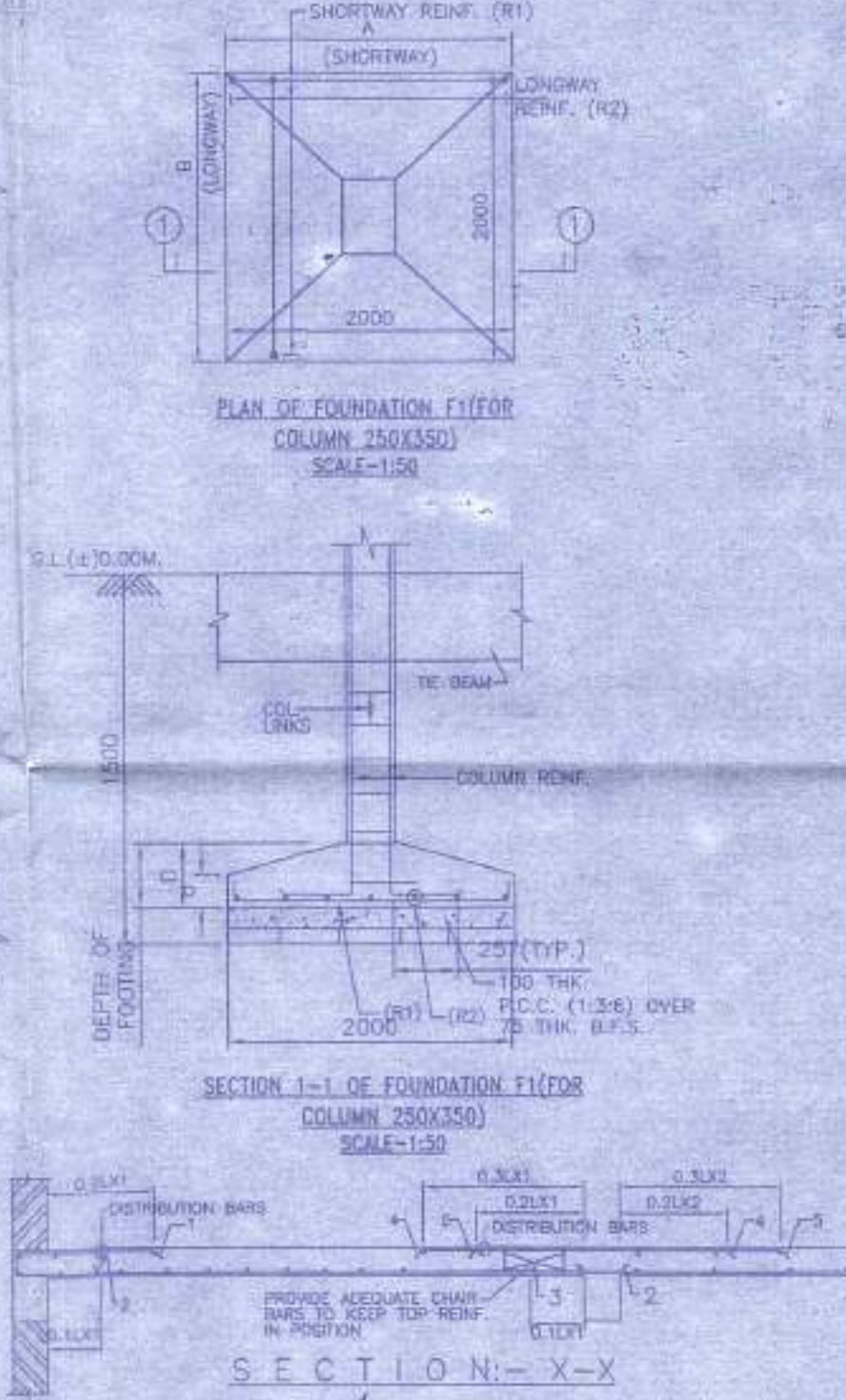
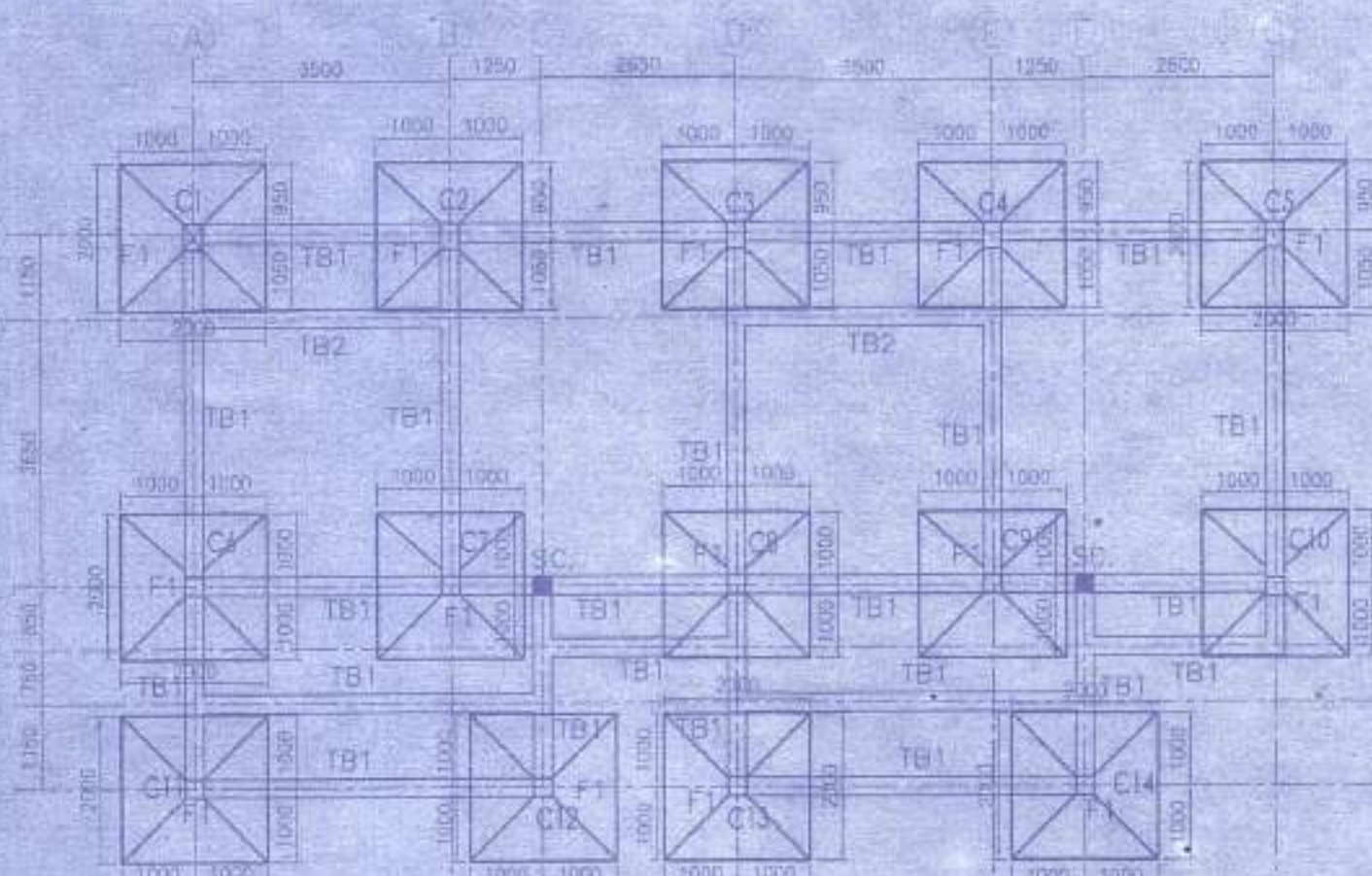
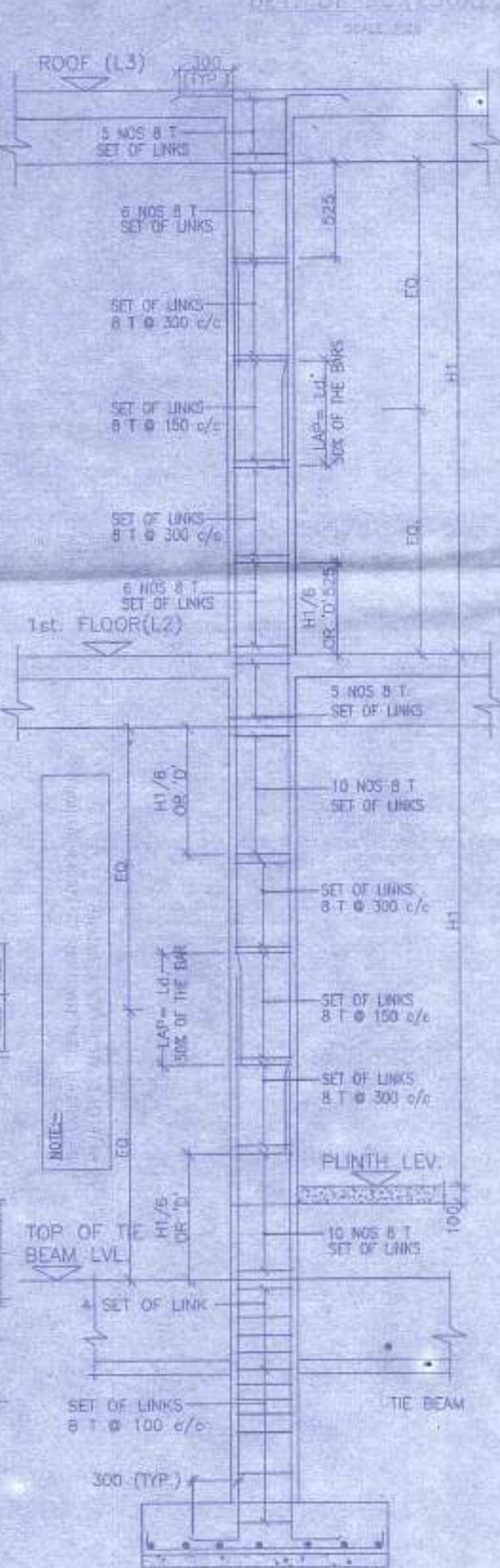
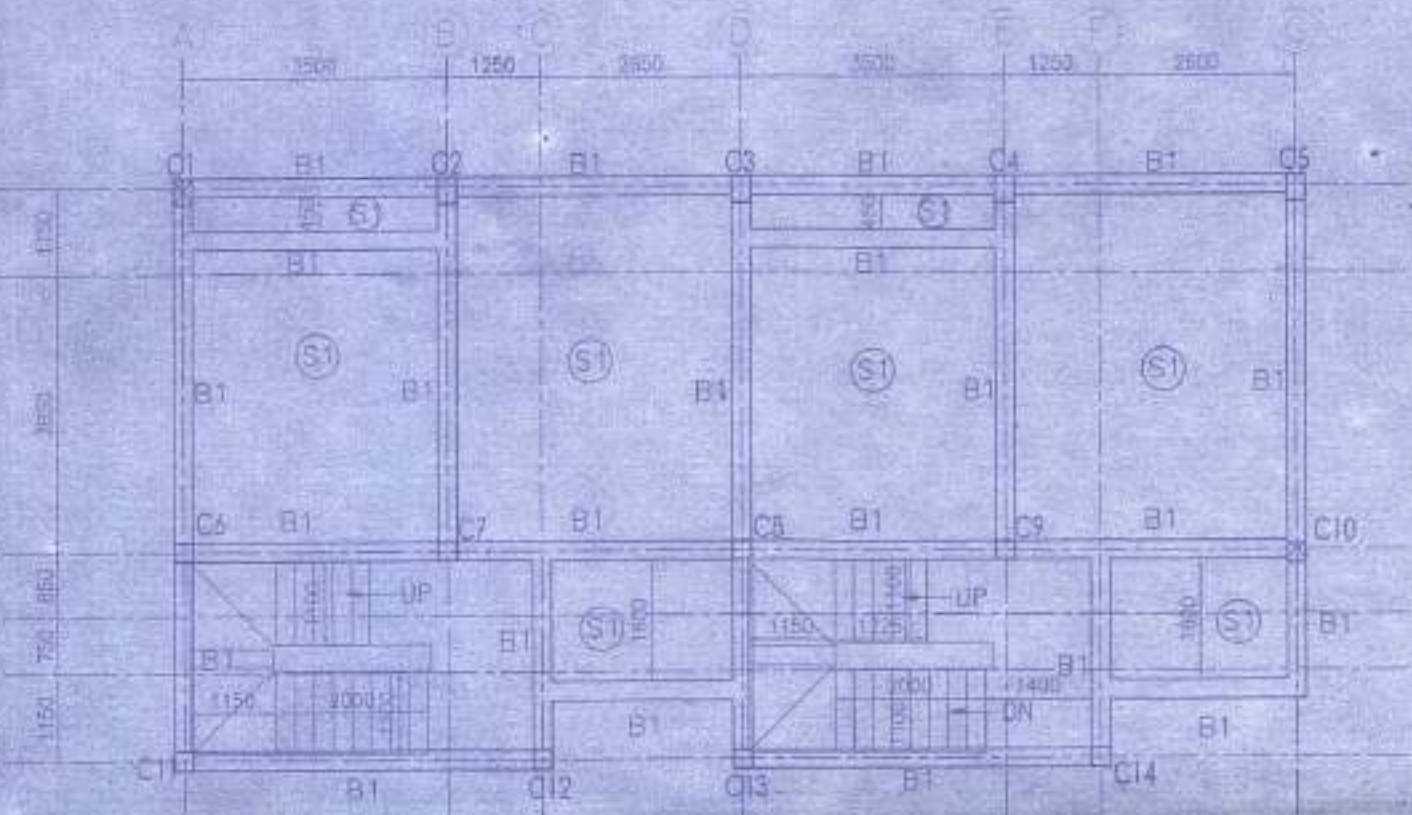

**APPROVAL - Attested**

Plan Approved and Ordered For total Covered area 444.35 sq. m. Fees Received Total Rs. 11,108/- (In Words) Rs. Eleven thousand and one hundred and eight only. Valid Up To 27-04-2022 Paschim Bishnupur Gram Panchayat Bishnupur-1(S) 24 Pgs.

Pradhan

**PROPOSED TWO STORED BUNGALOW AT R.S. DAG NO. 12(P), 13(P), 20(P), 21(P) MOUZA-UTTAR KAZIRHAT, J.L. NO -22, UNDER P.S. BISHNUPUR, P.O. RASAPUNJA, DIST- SOUTH 24 PARGANAS, UNDER PASCHIM BISHNUPUR GRAM PANCHAYAT.**

I CERTIFY THAT ALL THE ARCHITECTURAL DRAWINGS OF PROPOSED TWO STORED BUNGALOW AT R.S. DAG NO. (12(P), 13(P), 20(P), 21(P)) MOUZA-UTTAR KAZIRHAT, J.L. NO -22, UNDER P.S. BISHNUPUR, P.O. RASAPUNJA, DIST- SOUTH 24 PARGANAS, UNDER PASCHIM BISHNUPUR GRAM PANCHAYAT HAVE BEEN PREPARED BY ME COMPLYING WITH THE PROVISIONS OF THE NATIONAL BUILDING CODE 2005 AND THE WEST BENGAL MUNICIPAL BUILDING RULES 2007. NO SUCH WRONG AND INCORRECT INFORMATION HAS BEEN FURNISHED BY ME INCLUDING AREA CALCULATION CHARTS IN THIS DRAWINGS AND NO VIOLATION OF THE PROVISIONS OF THESE RULES WILL BE FOUND IN ANY OF THE DRAWINGS AND DOCUMENTS, SUBMITTED TO THE SANCTIONING AUTHORITY FOR OBTAINING SANCTIONS.

**SOURAV RAY**  
ARCHITECT (B. Arch)  
Reg. No. -CA/2009/4411  
*Sourav Ray*  
Signature of Architect / Engineer

**AUTHORIZED SIGNATORY**

**TITLE:** FOUNDATION BEAM LAYOUT, FIRST FLOOR BEAM LAYOUT, TYPICAL DETAIL OF TIE BEAM & ISOLATED FOOTING, SCHEDULE OF BEAM, COLUMN, FLOOR & ROOF SLAB FOOTING.

**DRAWN BY:** SHIVAMBA/TANIA  
**CHECKED BY:** ATAMPC

**SCALE:** 1:100  
**DATE:** 12.11.20

**SUBMISSION DRAWING**

**DRAWING NO:** \_\_\_\_\_  
**REVISION NO:** \_\_\_\_\_

**GENS.SANC-ST-PB-S-BUNGALOW-11.14.15/16/17**

TO ROAD SIDE  
DRAIN  
WATER SUPPLY  
FROM SOURCE

10 M WIDE ROAD

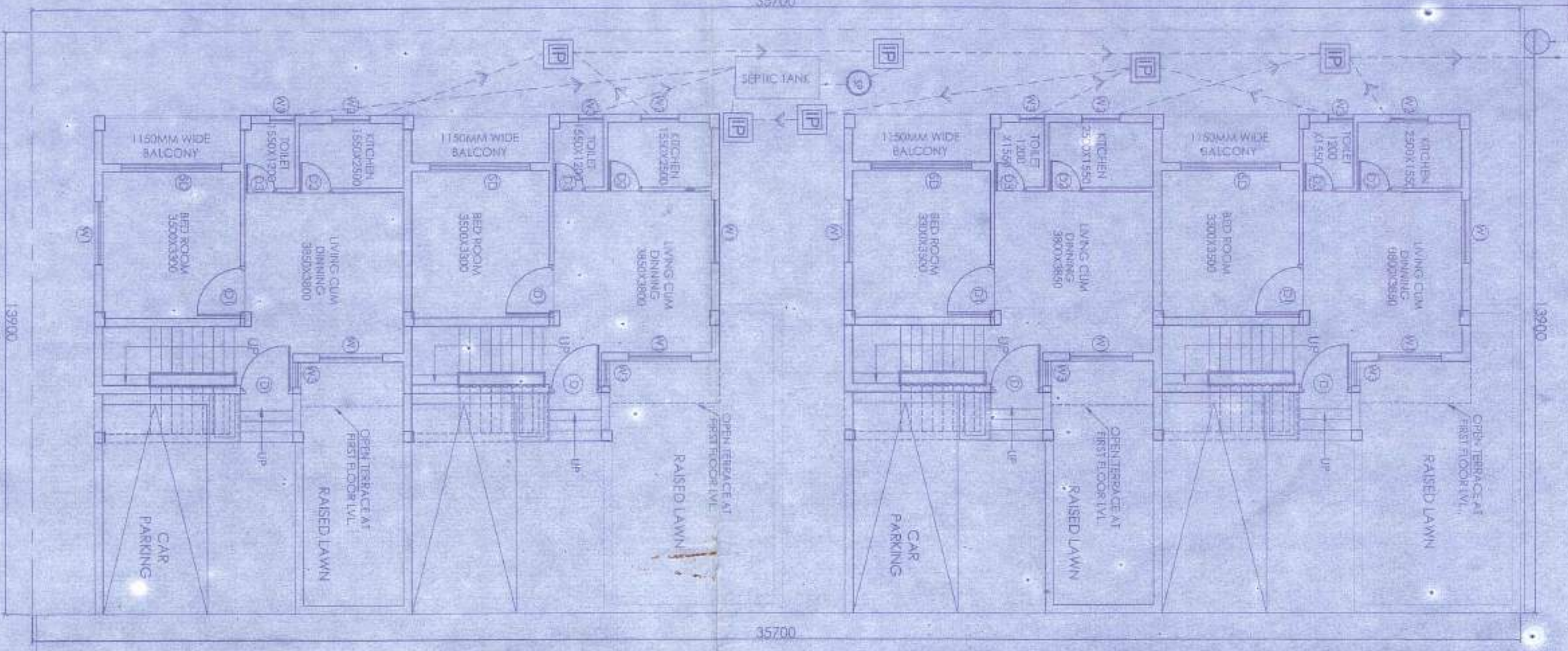

OVERALL SITE PLAN SHOWING PROPOSED GROUND FLOOR PLAN  
SCALE: 1:1100



PLAN OF SEPTIC TANK  
(for 30 users)



SECTION OF SEPTIC TANK XX

7.05 M WIDE ROAD

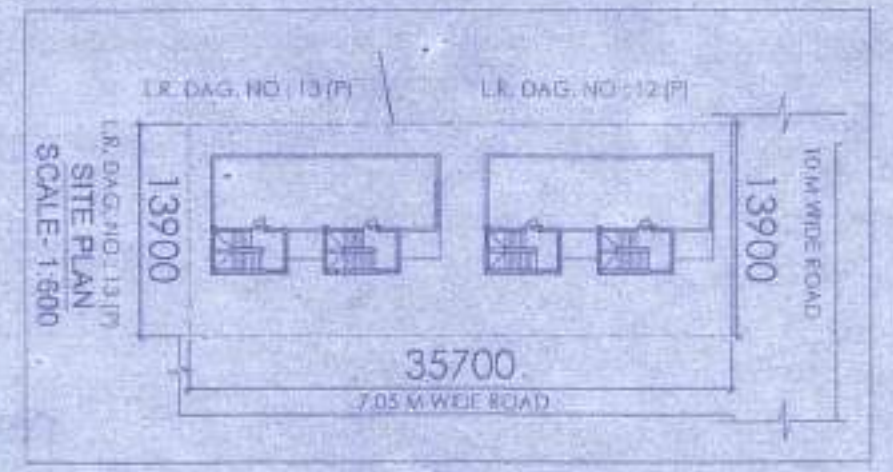

L.R. DAG NO: 13(P)  
L.R. DAG NO: 12(P)  
L.R. DAG NO: 11(P)  
SITE PLAN  
SCALE: 1:500

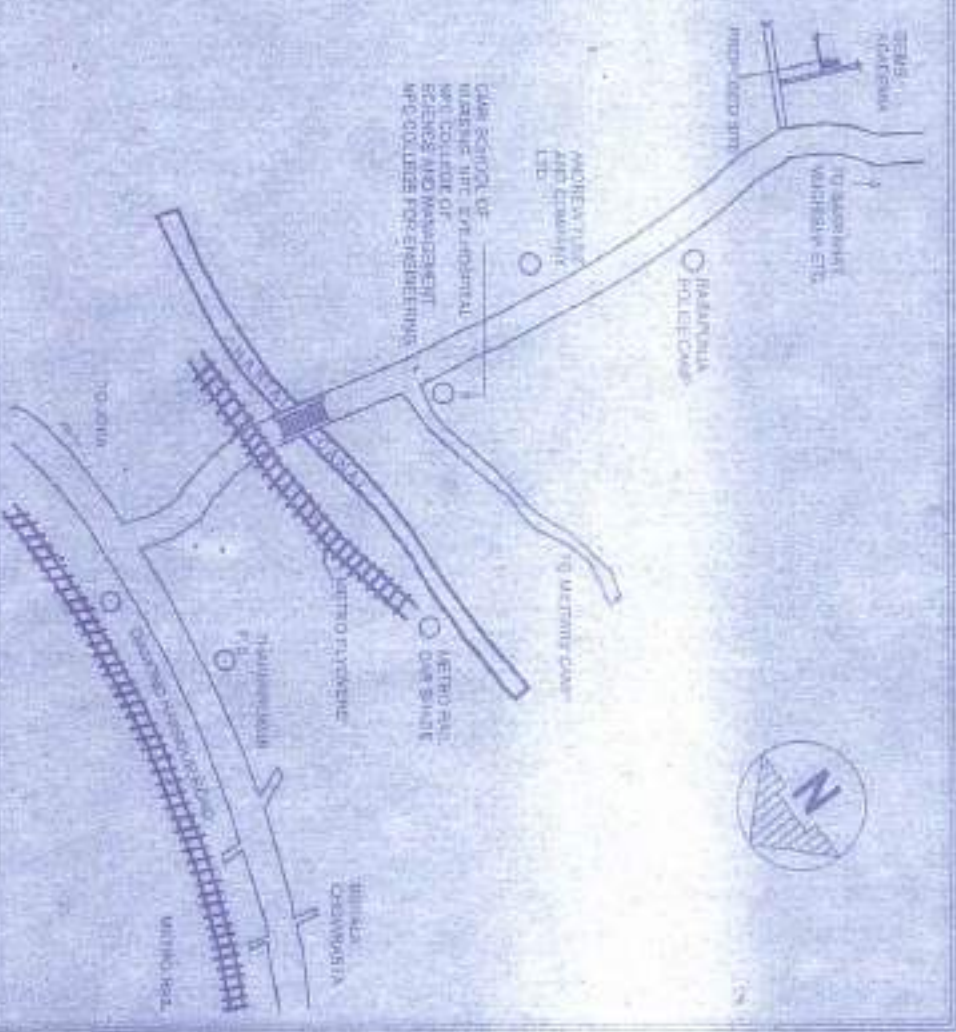

LOCATION PLAN  
SCALE: 1:4000

PROPOSED TWO STORED BUNGALOW  
AT R.S. DAG NO. 12(P), 13(P), 20(P),  
21(P), MOUZA - UTTAR KAZIRHAT, J.L. NO  
-22 UNDER P.S. BISHNUPUR, P.O.  
RASARPUNJA, DIST - SOUTH 24  
PARAGANAS, UNDER PASCHIM  
BISHNUPUR GRAM PANCHAYAT.

AREA CALCULATION:

AREA OF LAND: 7.05M X 31.50 FT = 486.23 SQ.MT = 5341 SQ.FT  
MEANS OF ACCESS: 7.05 M  
AREA STATEMENT OF ONE BUNGALOW:  
GROUND FLOOR BUILT UP AREA = 52.08 SQ.M = 561 SQ.FT  
FIRST FLOOR BUILT UP AREA = 51.12 SQ.M = 550 SQ.FT  
TOTAL BUILT UP AREA = 103.20 SQ.M = 1111 SQ.FT  
OPEN TERRACE AREA = 44.84 SQ.M = 483 SQ.FT  
NUMBER OF PARKING = 1 NOS

I CERTIFY THAT ALL THE ARCHITECTURAL DRAWINGS OF PROPOSED TWO STORED BUNGALOW AT R.S. DAG NO. 12(P), 13(P), 20(P), 21(P), MOUZA - UTTAR KAZIRHAT, J.L. NO -22 UNDER P.S. BISHNUPUR, P.O. RASARPUNJA, DIST - SOUTH 24 PARAGANAS, UNDER PASCHIM BISHNUPUR GRAM PANCHAYAT, HAVE BEEN PREPARED BY ME (ENGINEERING) WITH THE PRESENTATIONS OF THE BANGALOW BUILDERS AND ARCHITECTS AND SUCH DRAWINGS AND INCORRECT INFORMATION HAS BEEN FURNISHED BY ME INCLUDING AREA CALCULATION OF CHARTS IN THIS DRAWINGS AND NO VIOLATION OF ANY OF THE DRAWINGS AND DOCUMENTS SUBMITTED TO THE SANCTIONING AUTHORITY FOR OBTAINING SANCTIONS.

Attested and Ordered  
For total covered area 4166.35 SQ.FT  
Fees Received Equal Rs. 11108.77  
(in words) Rs. Eleven thousand one hundred and eight and 77 paise only.  
Valid Up To: 27.04.2023  
Paschim Bishnupur Gram Panchayat  
Bishnupur - 73124 Pgs.



Shiv Niketan Pvt. Ltd.  
Director

Signature of Architect / Engineer

- 1. Validity of the sanctioned plan for 3 years.
- 2. The nature of structure should be indicated per L.S. Rule.
- 3. The construction should be in accordance with the approved plan.
- 4. The construction should be in accordance with the approved plan.
- 5. Construction of any structure should be in accordance with the approved plan.
- 6. Any deviation from the plan shall require sanction.

TITLE:	OVERALL SITE PLAN SHOWING PROPOSED GROUND FLOOR PLAN, SITE PLAN, LOCATION PLAN, SEPTIC TANK DETAIL
DESIGNED BY:	SHIVAM K. TRIPATHI
CHECKED BY:	23/04/23
SCALE:	DATE: 26.11.23
SUBMISSION:	DATE: 26.11.23
REVISION NO.:	

৫নং সর্ব [ বিয়ম ৮(২) ও ১০(৬) ] জি.পি. কোড. নং - ০৯ রসিদ নং-জি.পি. আই.ডি. নং-১৬০৪০৯১১/ N

ক্রমিক নং-



বিবিধ প্রাপ্তির রসিদ

৫৩

পশ্চিম বিষ্ণুপুর গ্রাম পঞ্চায়েত

বিষ্ণুপুর-১নং ব্লক দক্ষিণ ২৪ পরগণা।

কার কাছ থেকে পাওয়া গেল Nikatar Shiv Chakri DVT-LTD Prodhman

ঠিকানা U. Karuhat Paschim Bishnupur G.P.

11.108/ টাকা ক্রয় Eleven thousand one hundred eight Bishnupur South 24 Pgs

নগদে / চেক নং \_\_\_\_\_ তাং \_\_\_\_\_ ব্যাঙ্ক \_\_\_\_\_

শাখা Building permission বাবদ পেলাম। তারিখ 27-4-19

জমার খাত :

বিশদ বিবরণ (যদি কিছু থাকে)

সচিব বা অনুমোদিত কর্মচারীর তাং সহ স্বাক্ষর

দুইদিকে কালি আছে এমন কার্বন ব্যবহার করিতে হইবে।

  
Prodhman  
Paschim Bishnupur Gram Panchayat  
Bishnupur-১নং ব্লক দক্ষিণ ২৪ পরগণা

৫নং ফর্ম [ নিয়ম ৮(২) ও ১০(৬) ] জি.পি. কোড. নং - ০৯ রসিদ নং-জি.পি. আই.ডি. নং-১৬০৪০৯১১/ N

ক্রমিক নং



বিবিধ প্রাপ্তির রসিদ

৫৪

পশ্চিম বিষ্ণুপুর গ্রাম পঞ্চায়েত

বিষ্ণুপুর-১নং ব্লক, দক্ষিণ ২৪ পরগণা।

কার কাছ থেকে পাওয়া গেল Lalit Bhuduria

ঠিকানা U. Karyakhat

11,108/ টাকা (কম) Eleven thousand one hundred and eight only.

নগদে / চেক নং ..... তাং ..... ব্যাঙ্ক .....

শাখা Donor Dept. বাবদ পেলাম। তারিখ 27.04-19

জমার খাত :

বিশদ বিবরণ (যদি কিছু থাকে)

সচিব বা অনুমোদিত কর্মচারীর তাং সহ স্বাক্ষর

দুইদিকে কালি আছে এমন কার্বন ব্যবহার করিতে হইবে।

  
Pradhan  
Bishnupur Gram Panchayet  
Bishnupur Block, West Bengal (S)

২৭/১৭(৫) ৪২১(৫)  
D-19(A)  
B

ফর্ম-৪  
(১৭ নং নিম্নম অষ্টব্য)

গ্রামপঞ্চায়েত এলাকার মধ্যে কাঠামো বাড়ি নির্মাণ বা বর্তমান বাড়ি বা কাঠামো পরিবর্তন বা পরিবর্তন করার জন্য আবেদন পত্র (দুই প্রস্থ দাখিল করতে হবে)

প্রতি

প্রধান,

পশ্চিম বিষ্ণুপুর গ্রাম পঞ্চায়েত

আমি ..... মৌজা কুমার হুতোয়া ..... সি.এস/আর.এস  
দাগ নং ..... ২২, ২৩ ..... মৌজা ..... ৫: কাঞ্চিহারা ..... জে. এল. ২২

থানার জমির উপরে একটি নতুন বাড়ি/কাঠামো তৈরী করতে বা বর্তমান বাড়ি বা কাঠামোতে পরিবর্তন/পরিবর্তন করার জন্য ..... টাকা ফি আদায় দিয়ে আবেদন করছি যার চারিদিকের সীমানা নিম্নরূপ :

পূর্ব — কমল কোণ  
পশ্চিম — ওয়েস্ট হাউসের জমি  
উত্তর — এ  
দক্ষিণ — কমল কোণ

২। আমি এতদ্বারা ঘোষণা করছি যে, আমি যে জমির ওপর নতুন বাড়ি/কাঠামো তৈরী করতে বা বর্তমান বাড়ি বা কাঠামোতে পরিবর্তন/পরিবর্তন করার জন্য আবেদন করছি সেই জমির দায়মুক্ত সত্ত্ব, দখল ও মালিকানা আমার কাছে আছে। আমার এই দাবির সপক্ষে আমি প্রয়োজনীয় প্রমাণ পত্র পেশ করছি।

৩। আমি অঙ্গীকার করছি যে, সমস্ত সীমানা থেকে অন্ততঃ এক মিটার দশ ভাগের নয় ভাগ ছাড় দিয়া প্রস্তাবিত কাঠামো বা বাড়ির দেওয়াল তৈরী করব।

৪। আমি প্রস্তাবিত নির্মাণের দুই/তিন প্রস্থ জমির নক্সা জমা করলাম।

৫। আমি আরও অঙ্গীকার করছি যে, বাড়ির নক্সাতে গ্রামপঞ্চায়েত যে সমস্ত পরিবর্তনের নির্দেশ দেবে তা সঠিক ভাবে মেনে নির্মাণ কার্য করব।

৬। আমি এতদ্বারা আরও ঘোষণা করছি যে, কলকাতা মহানগর এলাকায় অথবা কোন বিমানবন্দরের পাশে বা কাছে যা কোন প্রতিকূলতা সৃষ্টি করতে পারে, কোন সংরক্ষিত এলাকার মধ্যে কোন নির্মাণ কার্য করছি না।

৭। আমি আরও অঙ্গীকার করছি যে, বাড়ির নক্সার অনুমোদিত কপি সমেত অনুমতি পাওয়ার আগে বা অনুমতি প্রদানের নির্ধারিত সময়সীমার আগে আমি নির্মাণ কার্য শুরু করব না।

৮। আমি এতদ্বারা আরও অঙ্গীকার করছি যে, সংশ্লিষ্ট বিধি বা নিয়মাবলী অনুযায়ী গ্রাম পঞ্চায়েত যদি আরো ফি ধার্য করে তা জমা দিতে বাধ্য থাকিব।

**Star Nigaman Pvt. Ltd.**  
(কেন্দ্রিক প্রযোজ্য নম সেগুলি কেটে দিতে হবে)

স্বাক্ষর .....  
পুরো নাম ..... Lalit Kumar Bhutoria .....  
ঠিকানা ..... Bakshabat Road, P.O. Rasbarung, .....  
..... The Kurpukur, Kolkata-700104 .....  
তারিখ .....

নতুন কাঠামো বা বাড়ি নির্মাণ বা পরিবর্ধন বা পরিবর্তন করার জন্য দেয়ফি

গ্রাম পঞ্চায়েতের এলাকা	নতুন গৃহ নির্মাণ বা পরিবর্ধন বা পরিবর্তন	কাঁচা বাড়ি	আধা পাকা বাড়ি		পাকা বাড়ি সেকের মোট আমতনের প্রতি কোয়ার ফুটের ভিত্তিতে
			ব্যবাসের জন্য নির্মাণ (৪)	ব্যবাসের জন্য নির্মাণ (৫)	
(১)	(২)	(৩)	(৪)	(৫)	(৬)
গ্রাম পঞ্চায়েত কে এম ডি এ বা অন্য কোন ডেভলপমেন্ট অথরিটির বা উন্নয়ন কর্তৃপক্ষের এলাকার বাইরে হলে	নতুন গৃহ নির্মাণ	৬০.০০ টাকা	১৫০.০০টাঃ	৩০০.০০টাঃ	৫০ পয়সা
গ্রাম পঞ্চায়েত কে এম ডি এ বা অন্য কোন ডেভলপমেন্ট অথরিটির বা উন্নয়ন কর্তৃপক্ষের এলাকার ভিতরে হলে	পরিবর্ধন বা পরিবর্তন	নাই	১০০.০০টাঃ	২০০.০০টাঃ	৫০ পয়সা
	নতুন গৃহ	৮০ টাকা	২৫০.০০টাঃ	৫০০.০০টাঃ	১টাঃ ৫০পঃ
গ্রাম পঞ্চায়েত কে এম ডি এ বা অন্য কোন ডেভলপমেন্ট অথরিটির বা উন্নয়ন কর্তৃপক্ষের এলাকার ভিতরে হলে	পরিবর্ধন বা পরিবর্তন	নাই	১৫০.০০টাঃ	২৫০.০০টাঃ	১টাঃ ৫০পঃ
	নতুন গৃহ	৮০ টাকা	২৫০.০০টাঃ	৫০০.০০টাঃ	১টাঃ ৫০পঃ

বসতবাড়ি তৈরীর নিয়ম বিধি

- ১। রাজ্য সরকার এ বিষয়ে যেমন নির্দেশ সেবেন সেই নির্দেশ মেনে চলতে হবে।
- ২। জমির চারপাশে ৯০ সেন্টিমিটার জায়গা প্রাচীর দেওয়া যাবে (প্রাচীর যদি ইট বা কংক্রিটের হয়)
- ৩। দুটি বাড়ির মাঝে অবশ্যই ১.৮০ মিটার দূরত্ব থাকতে হবে।
- ৪। সর্বোচ্চ ১৫ মিটার উঁচু বাড়ি করা যাবে।
- ৫। বাড়ির মধ্যকার প্রতিটি ঘর ৬ বর্গমিটারের কম হবে না এবং ২.২০ মিটারের কম চওড়া হবে না।
- ৬। রাসমাঘরে ৩ বর্গমিটারের কম হবে না এবং ১.৫০ মিটারের কম চওড়া হবে না।
- ৭। পৃথক পায়খানা এবং স্নানাগার থাকলে তার প্রত্যেকটিতে কমপক্ষে ০.৮ বর্গমিটার\* করতে হবে এবং কমপক্ষে ০.৮৫ মিটার\*\*চওড়া করতে হবে। আর যদি পায়খানা এবং স্নানাগার একসাথে হয় তাহলে কমপক্ষে ১.৫০ বর্গমিটারের করতে হবে এবং চওড়া কমপক্ষে ০.৯০ মিটার করতে হবে। ঘরগুলি উচ্চতা মেঝে থেকে কমপক্ষে ২.৬০ মিটার করতে হবে। আর রাসমাঘর, স্নানঘর, পায়খানা, বারান্দার উচ্চতা কমপক্ষে ২.১০ মিটার করতে হবে।

বি. দ্র. :- আবেদনকারীকে ৪নং ফর্মে দুইগ্রন্থ দরখাস্ত গ্রামপঞ্চায়েতে জমা দিতে হবে। দরখাস্তের সঙ্গে বাড়ির দুইগ্রন্থ নকশা জমির মালিকানা - সংক্রান্ত দলিল ও অন্যান্য নথিপত্রের কপি জমা দিতে হবে। এই ৪নং ফর্ম গ্রাম পঞ্চায়েতের কাছ থেকে কিনতে হবে।

\* ১বর্গমিটার = ১০.৭৬৯৩৯ বর্গফুট। \*\* ১ মিটার = ৩ ফুট ৩৩৭ ইঞ্চি।

গ্রামপঞ্চায়েত কর্তৃক প্রদত্ত আদেশ/বাতিল

- ২। পশ্চিম বিষ্ণুপুর গ্রাম পঞ্চায়েত 24-01-19. M-19 (তারিখ)-এর সভায় গৃহিত সিদ্ধান্ত বলে  
Shiv Shakti PVT LTD, Lalit Bhuturia  
শ্রী/শ্রীমতী 14 এর  
24-01-19 (তারিখ) আবেদন পত্র অনুযায়ী যথাযত তদন্ত  
করিয়া শ্রী/শ্রীমতী Lalit Bhuturia কে \_\_\_\_\_ এবং \_\_\_\_\_  
U. Kazibhat মৌজায় যাহার জে. এল. নং 22  
19-21 নং আর. এস. দাগের/দাগসমূহের উপর একটি কাঠামো নির্মাণ/একটি গৃহ  
নির্মাণ/গৃহেরকোন অংশ নির্মাণ/গৃহের কোন অংশ বর্ধন -এর জন্য অনুমতি প্রদান করা হইল। আগামী  
27-04-2022 তারিখের মধ্যে নির্মাণ কার্য শেষ করিতে হইবে।
- ২। গ্রাম পঞ্চায়েত \_\_\_\_\_ (তারিখ)-এর সভায় গৃহিত সিদ্ধান্ত বলে  
শ্রী/শ্রীমতী \_\_\_\_\_ এর নিকট হইতে একটি কাঠামো নির্মাণ/একটি  
গৃহনির্মাণ/গৃহেরকোন অংশ নির্মাণ/গৃহেরকোন অংশ বর্ধনের জন্য \_\_\_\_\_ নং  
\_\_\_\_\_ (তারিখ) -এ প্রাপ্ত আবেদন পত্রটি নিম্নলিখিত কারণের জন্য/কারণসমূহের জন্য  
বাতিল করা হইল।

- (ক)  
(খ)  
(গ)  
(ঘ)  
(ঙ)



Pradhan  
Paschim Vishnupur G.P.,  
Bishnupur-1, Sonabhadra P.S.

27-04-19

তারিখ \_\_\_\_\_ পশ্চিম বিষ্ণুপুর গ্রামপঞ্চায়েত  
প্রধানের স্বাক্ষর  
পশ্চিম বিষ্ণুপুর গ্রামপঞ্চায়েত

(অগ্রযোজনীয় অংশগুলি কাটিয়া দিন)



গ্রামপঞ্চায়েত এলাকায় কাঠামো নির্মাণের বা গৃহ নির্মাণের বা  
গৃহের কোন অংশ নির্মাণের বা গৃহের কোন অংশ বর্ধনের  
অনুমোতি প্রাপ্তির জন্য প্রদেয় আবেদন পত্রটি বাতিল

মাননীয় প্রধান

পশ্চিম বিষ্ণুপুর গ্রাম পঞ্চায়েত

মহাশয়/মহাশয়া,

কাঠামো নির্মাণের/গৃহ নির্মাণের/গৃহের কোন অংশ নির্মাণের/গৃহের কোন অংশ বর্ধনের জন্য আপনাকে  
লিখিত আমার \_\_\_\_\_ (নং) \_\_\_\_\_ (তারিখ) দরখাস্তটি বাতিল হওয়ায়  
আপনার \_\_\_\_\_ (নং) \_\_\_\_\_ (তারিখ) রসিদ বলে জমাকৃত  
\_\_\_\_\_ (টাকা) ফেরত পাইবার জন্য আপনাকে অনুরোধ করছি।

তারিখ

আবেদনকারীর স্বাক্ষর

আবেদনকারীর ঠিকানা

আবেদনকারীর পিতা/স্বামীর নাম

(ঠিকানা-র) শ্রী/শ্রীমতী \_\_\_\_\_

\_\_\_\_\_ (টাকা) প্রদান করা হউক।

তারিখ

পশ্চিম বিষ্ণুপুর গ্রামপঞ্চায়েত

প্রধানের স্বাক্ষর

পশ্চিম বিষ্ণুপুর গ্রামপঞ্চায়েত

(ঠিকানা-র) শ্রী/শ্রীমতী \_\_\_\_\_

\_\_\_\_\_ (টাকা) প্রদান করা হউক।

তারিখ

পশ্চিম বিষ্ণুপুর গ্রামপঞ্চায়েত

প্রধানের স্বাক্ষর

পশ্চিম বিষ্ণুপুর গ্রামপঞ্চায়েত