

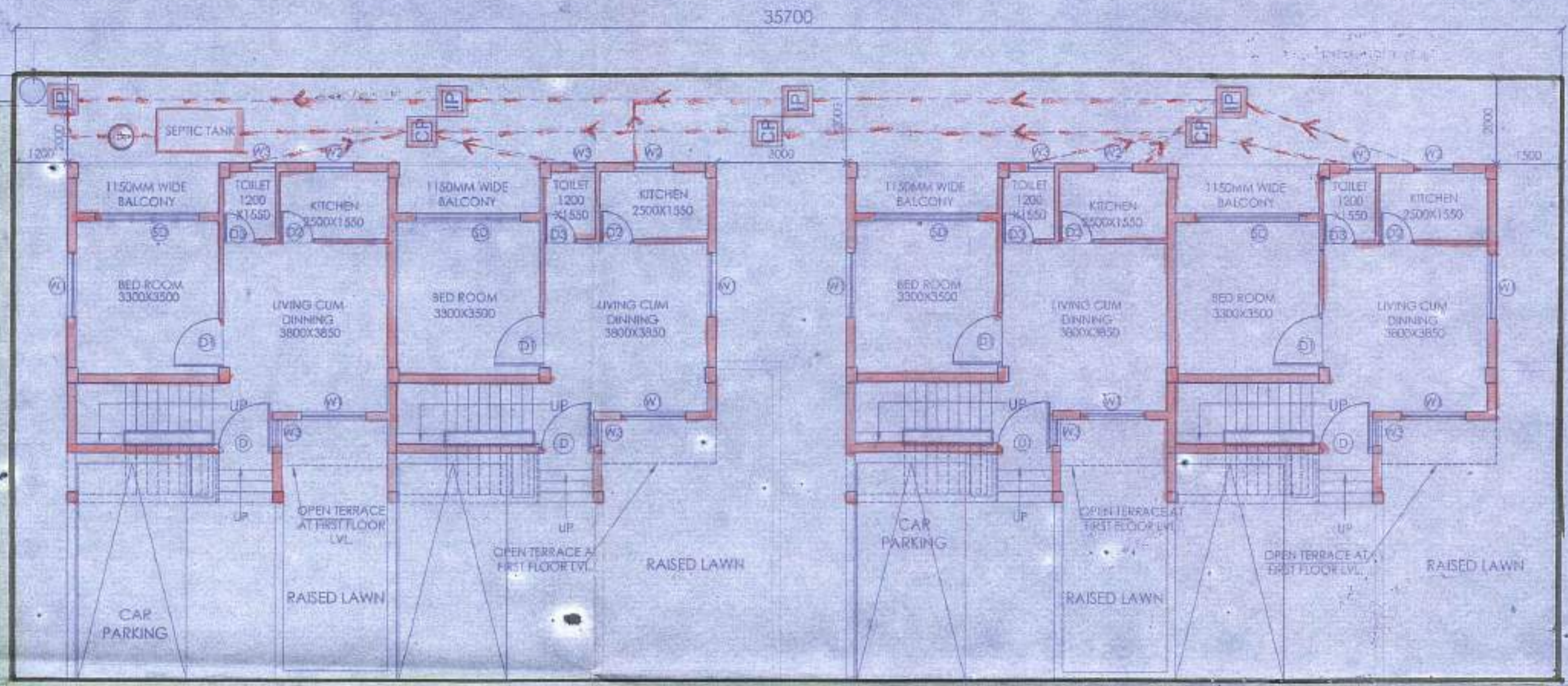

WATER SUPPLY FROM SOURCE TO ROAD SIDE DRAIN

10M WIDE ROAD



7.05 M WIDE ROAD

5.5 M WIDE ROAD

OVERALL SITE PLAN SHOWING PROPOSED GROUND FLOOR PLAN

PROPOSED TWO STORED BUNGALOW AT R.S. DAG NO. 21(P) MOUZA-UTTAR KAZIRHAT, I.L. NO-22 UNDER P.S. BISHNUPUR, P.O. RASAPUNJA, DIST. SOUTH 24 PARGANAS, UNDER DAKSHIN BISHNUPUR GRAM PANCHAYAT.

AREA CALCULATION:

AREA OF LAND: 1.24 HA (30.52 ACRES) = 12400 SQ. M.  
AREA OF 11.50MM WIDE BALCONY: 11.50MM X 1.50MM = 17.25 SQ. M.  
TOTAL BUILT UP AREA: 117.50 SQ. M.  
TOTAL BUILT UP AREA OF 4 FLOORS BUNGALOW: 470.00 SQ. M.  
TOTAL NO. OF PARKING: 4 NOS.

I CERTIFY THAT ALL THE ARCHITECTURAL DRAWINGS OF PROPOSED TWO STORED BUNGALOW AT R.S. DAG NO. 21(P) MOUZA-UTTAR KAZIRHAT, I.L. NO-22 UNDER P.S. BISHNUPUR, P.O. RASAPUNJA, DIST. SOUTH 24 PARGANAS, UNDER DAKSHIN BISHNUPUR GRAM PANCHAYAT HAVE BEEN PREPARED BY ME COMPLYING WITH THE PROVISIONS OF THE NATIONAL BUILDING CODE 2006 AND THE WEST BENGAL MUNICIPAL BUILDING RULES 2007. NO SUCH WRONG AND INCORRECT INFORMATION HAS BEEN FURNISHED BY ME INCLUDING AREA CALCULATION CHARTS IN THIS DRAWINGS AND NO VIOLATION OF THE PROVISIONS OF THESE RULES WILL BE FOUND IN ANY OF THE DRAWINGS AND DOCUMENTS SUBMITTED TO THE SANCTIONING AUTHORITY FOR OBTAINING SANCTIONS.

Soumitra  
ARCHT. (P) No. 101  
Reg. No. 12019/AMPL  
Signature of Archt./Engg.

APPROVAL:

Attested  
Plan Approved and Ordered  
For total covered area of 470.00 Sq. M.  
Fees Received Total Rs. 11,100/-  
(In Words) Rs. Eleven thousand one hundred only  
Valid Up To 27.04.2022 only  
Paschim Bishnupur Gram Panchayat  
Bishnupur - I (S) 24 Pgs.



Shiv Niketan Pvt. Ltd.  
Director

AUTHORIZED SIGNATORY

TITLE:	OVERALL SITE PLAN SHOWING PROPOSED GROUND FLOOR PLAN, SEPTIC TANK DETAIL		
DESIGNED BY:	SHIV NIKETAN	DATE:	12.11.19
DRAWN BY:	SHIV NIKETAN	DATE:	12.11.19
CHECKED BY:	SHIV NIKETAN	DATE:	12.11.19
APPROVED BY:	SHIV NIKETAN	DATE:	12.11.19

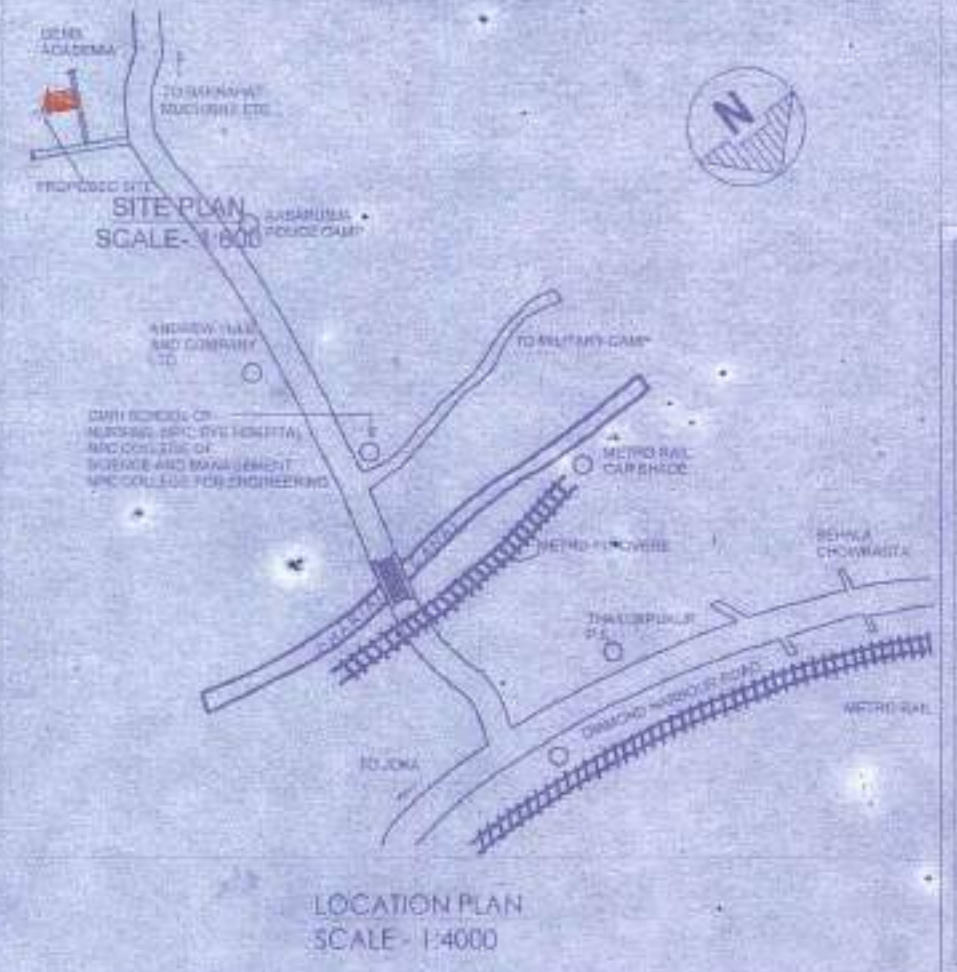
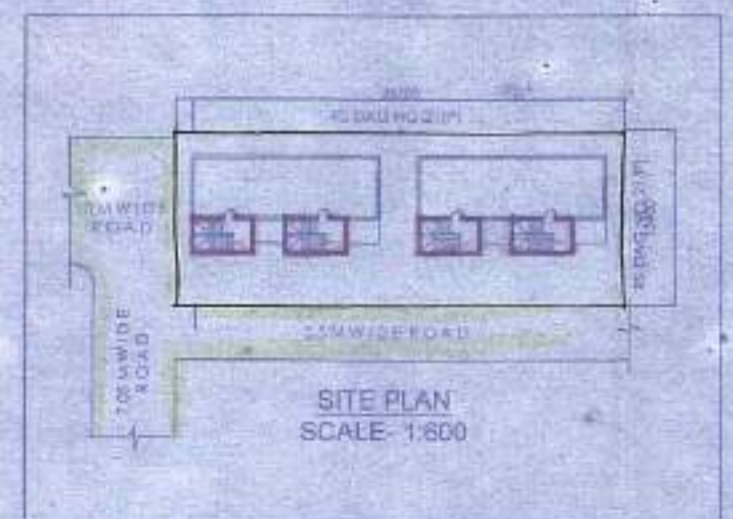
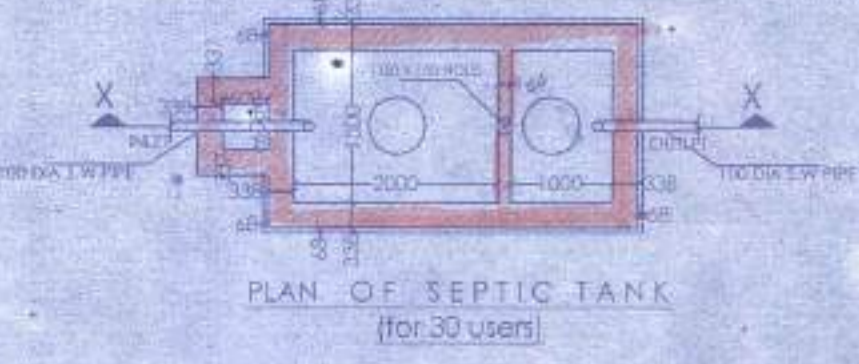
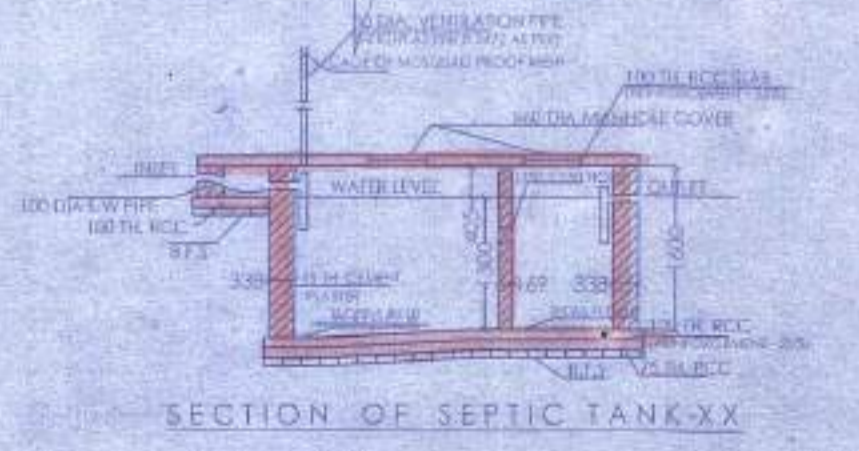

- a) Validity of the sanctioned Plan for 3 years upto 27.04.2022
- b) The safety of structure should be checked as per I.S. Code Permissible height upto 14 meter level
- c) The construction should be as per specification of I.S. Codes & sanctioned drawings under the supervision of a qualified engineer
- d) Construction of garbage box, soak pit and waste water drain should done by owner.
- e) Any deviation from the plan shall require demeritisation

Pradip  
Paschim Bishnupur G.P.  
Bishnupur - I, South 24 Pgs

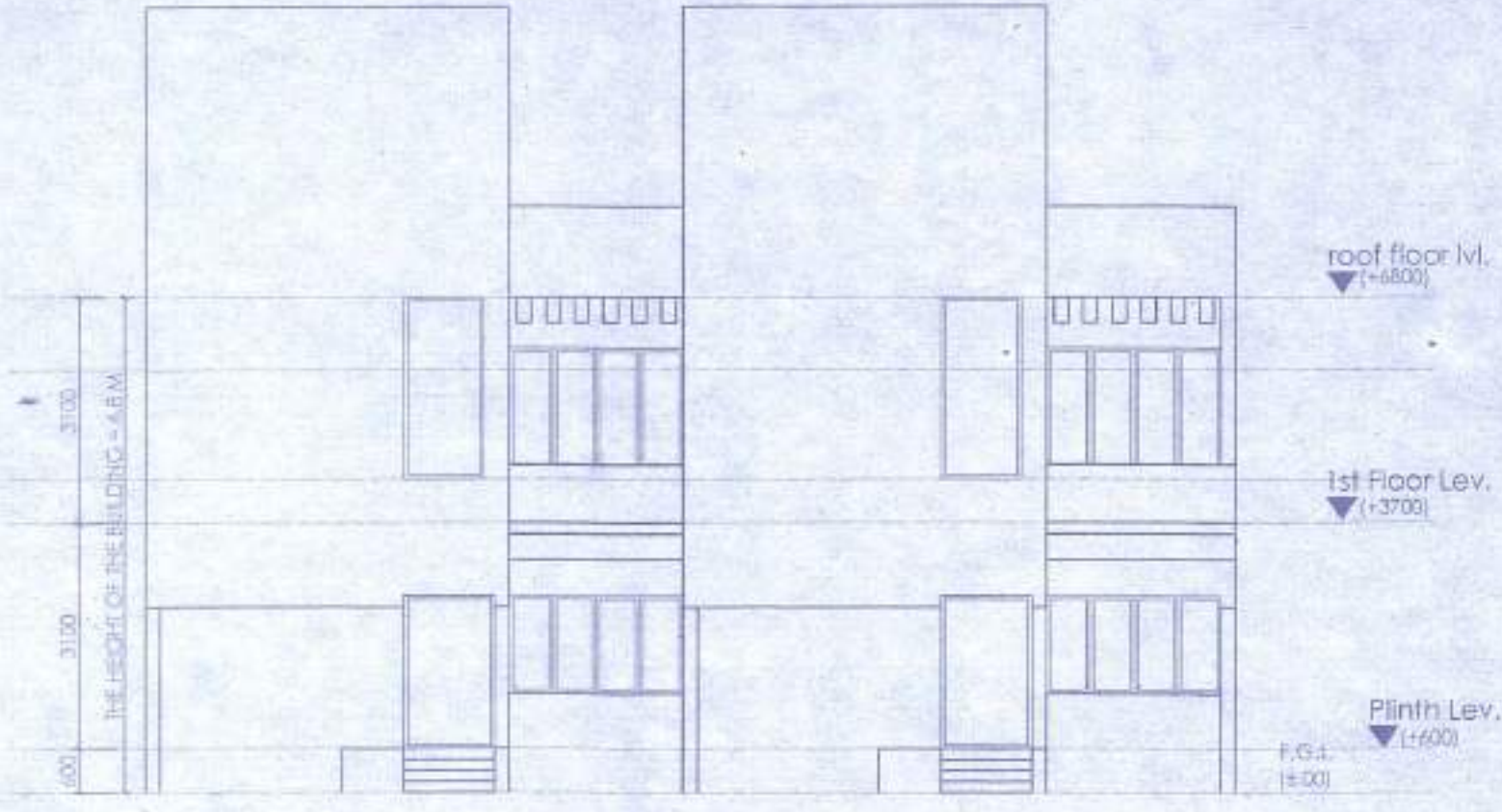

ELEVATION OF SIDE - A

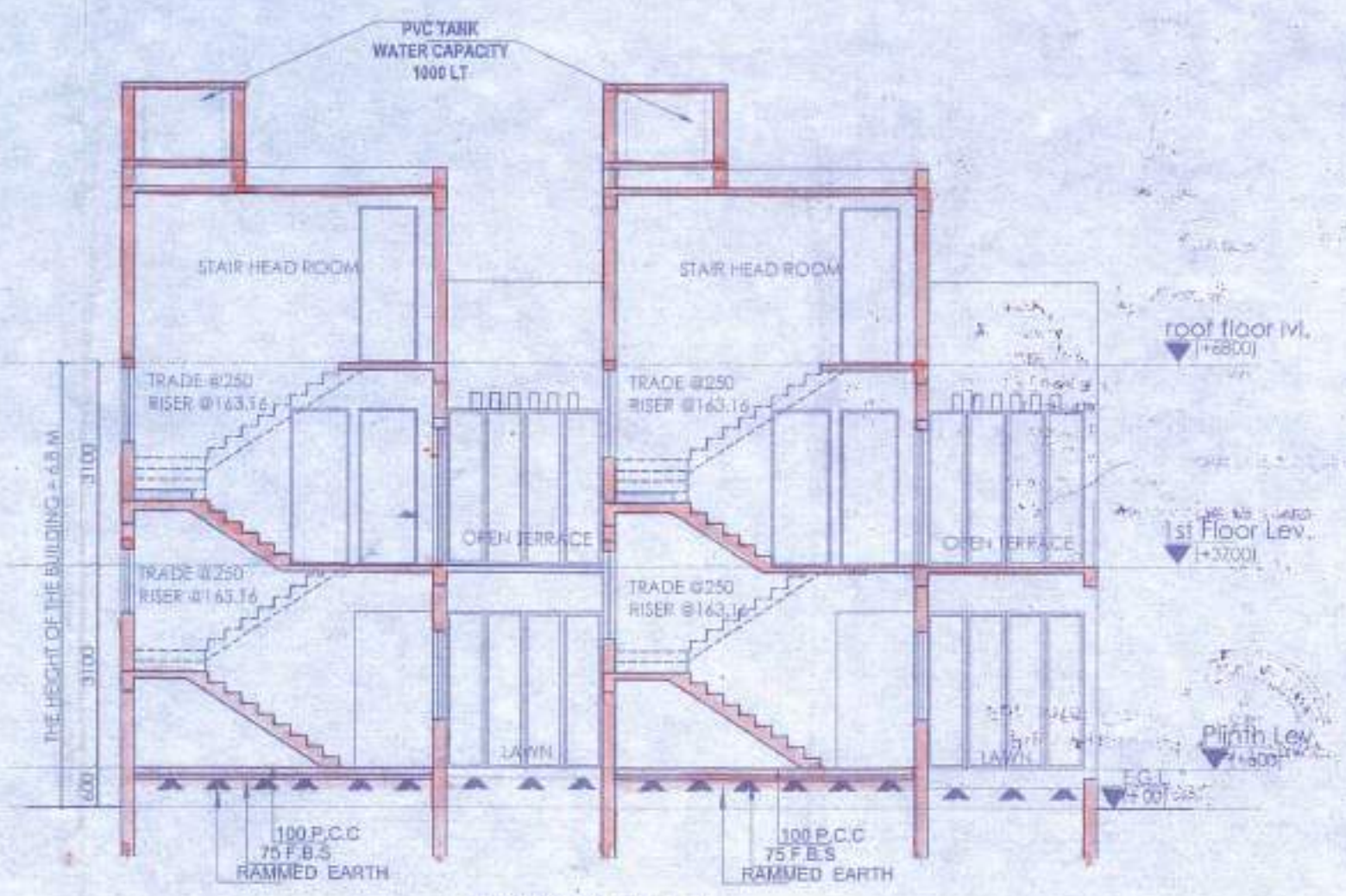

SECTION AT A-A

DOOR			
MARKED	WIDTH	LINTEL	SPECI.
D	1200	2100	
D1	900	2100	
D2	800	2100	
D3	750	2100	

WINDOW			
MARKED	WIDTH	HEIGHT	SILL
W1	1500	1350	750
W2	900	1200	900
W3	600	900	1200

PROPOSED TWO STORED BUNGALOW AT R.S. DAG NO. 21(P) MOUZA-UTTAR KAZIRHAT, J.L. NO -22, UNDER P.S. BISHNUPUR, P.O. RASAPUNJA, DIST-SOUTH 24 PARGANAS, UNDER PASCHIM BISHNUPUR GRAM PANCHAYAT.

I CERTIFY THAT ALL THE ARCHITECTURAL DRAWINGS OF PROPOSED TWO STORED BUNGALOW AT R.S. DAG NO. 21(P) MOUZA-UTTAR KAZIRHAT, J.L. NO -22, UNDER P.S. BISHNUPUR, P.O. RASAPUNJA, DIST-SOUTH 24 PARGANAS, UNDER PASCHIM BISHNUPUR GRAM PANCHAYAT, HAVE BEEN PREPARED BY ME COMPLYING WITH THE PROVISIONS OF THE NATIONAL BUILDING CODE 2005 AND THE WEST BENGAL MUNICIPAL BUILDING RULES 2007. NO SUCH VARIATION AND INCORRECT INFORMATION HAS BEEN FURNISHED BY ME INCLUDING AREA CALCULATION CHARTS IN THIS DRAWINGS AND NO VIOLATION OF THE PROVISIONS OF THESE RULES WILL BE FOUND IN ANY OF THE DRAWINGS AND DOCUMENTS, SUBMITTED TO THE SANCTIONING AUTHORITY FOR OBTAINING SANCTIONS.

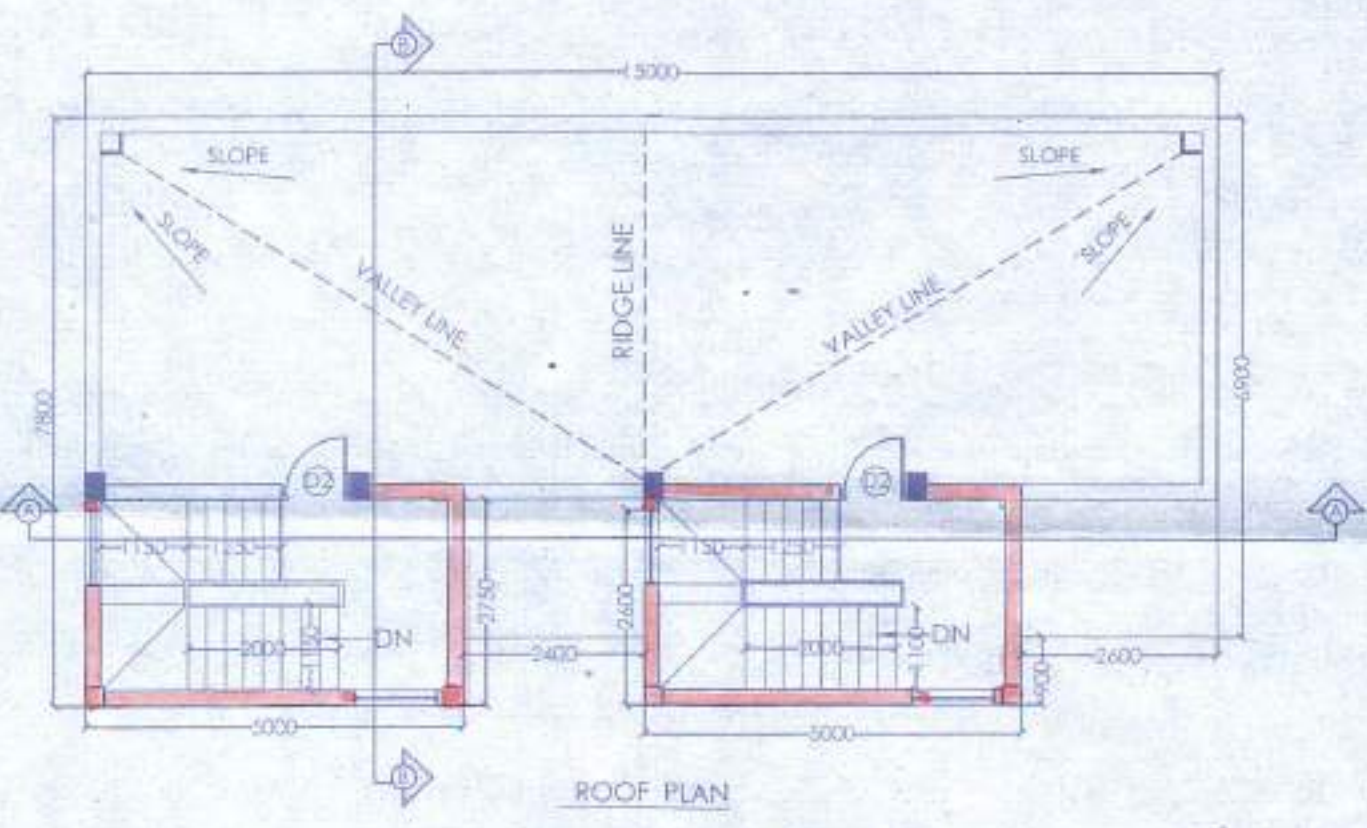

ROOF PLAN

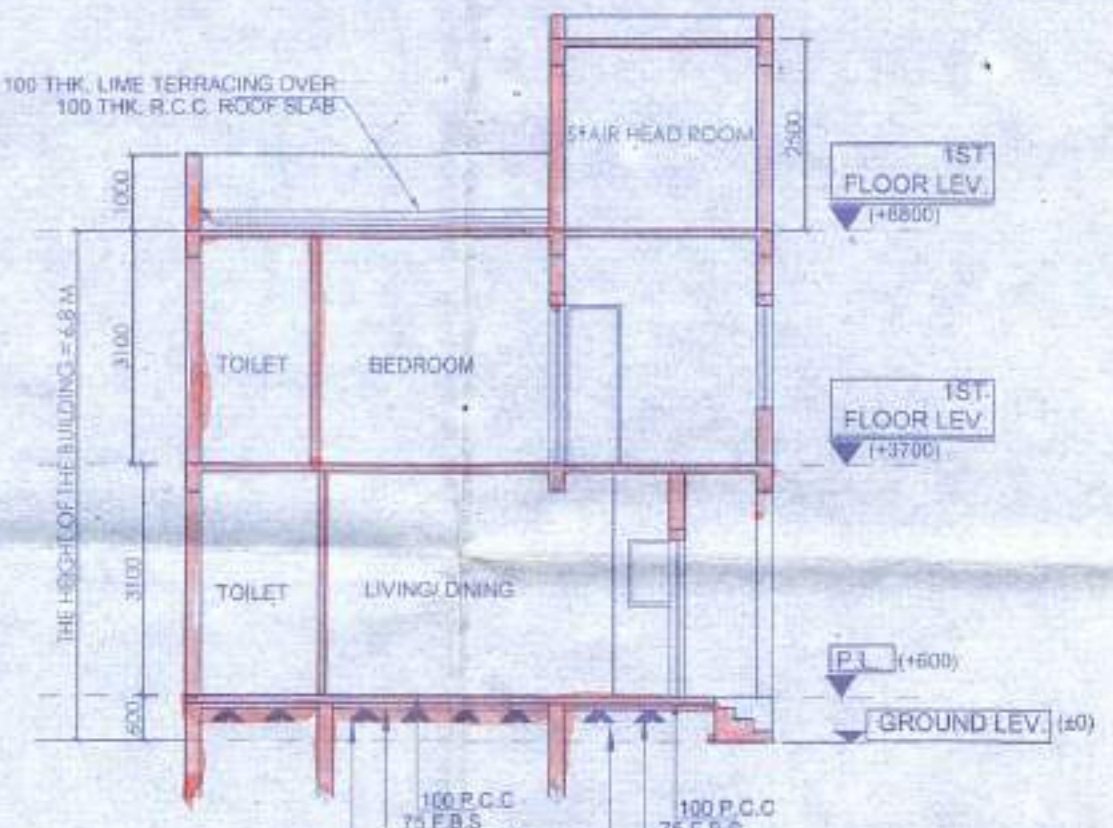

SECTION AT B-B

**APPROVAL :**

Attested  
 Plan Approved and Ordered  
 For total covered area 444.39 sq.ft  
 Fees Received Total Rs. 46,128/-  
 (In Words) Rs. *Forty six thousand and one hundred and twenty eight only.*  
 Valid Up To. *27.11.2022*  
 Paschim Bishnupur Gram Panchayat  
 Bishnupur-1 (S) 24 Pgs.



SOURAV RAY  
 ARCHITECT (B. Arch.)  
 Reg. No.-CA/2009/44116

*Sourav Ray*  
 Signature of Architect / Engineer

- Validity of the sanctioned Plan for 3 years upto *27-04-2022*
- The safety of structure should be checked as per I.S. Code Permissibility granted near 1<sup>st</sup> floor level
- The construction should be as per specification of I.S. Codes & under the supervision of a qualified engineer
- Construction of garden pit, soak pit and waste water drain should done by owner.
- Any deviation from the plan shall means demerit

Prodn

Prodnan  
 Paschim Bishnupur G.P.  
 Bishnupur-1, South 24 Pgs

Shiv Niketan Pvt. Ltd.  
*Shiv Niketan*  
 Director

AUTHORIZED SIGNATORY

TITLE:  
 GROUND FLOOR PLAN, FIRST FLOOR PLAN, ROOF PLAN, ELEVATION AT SIDE A, SECTION AT AA AND SECTION AT BB

DRAWN BY:	SHAYAMA/TANA
CHECKED BY:	ATANU C.
SCALE: 1:100	SITE: D-11-M
SUBMISSION DRAWING	
DRAWING NO.	REVISION NO.
GEMS-BANG-ARCH-PR-6-BUNGALOW-37.38.39.40/02	

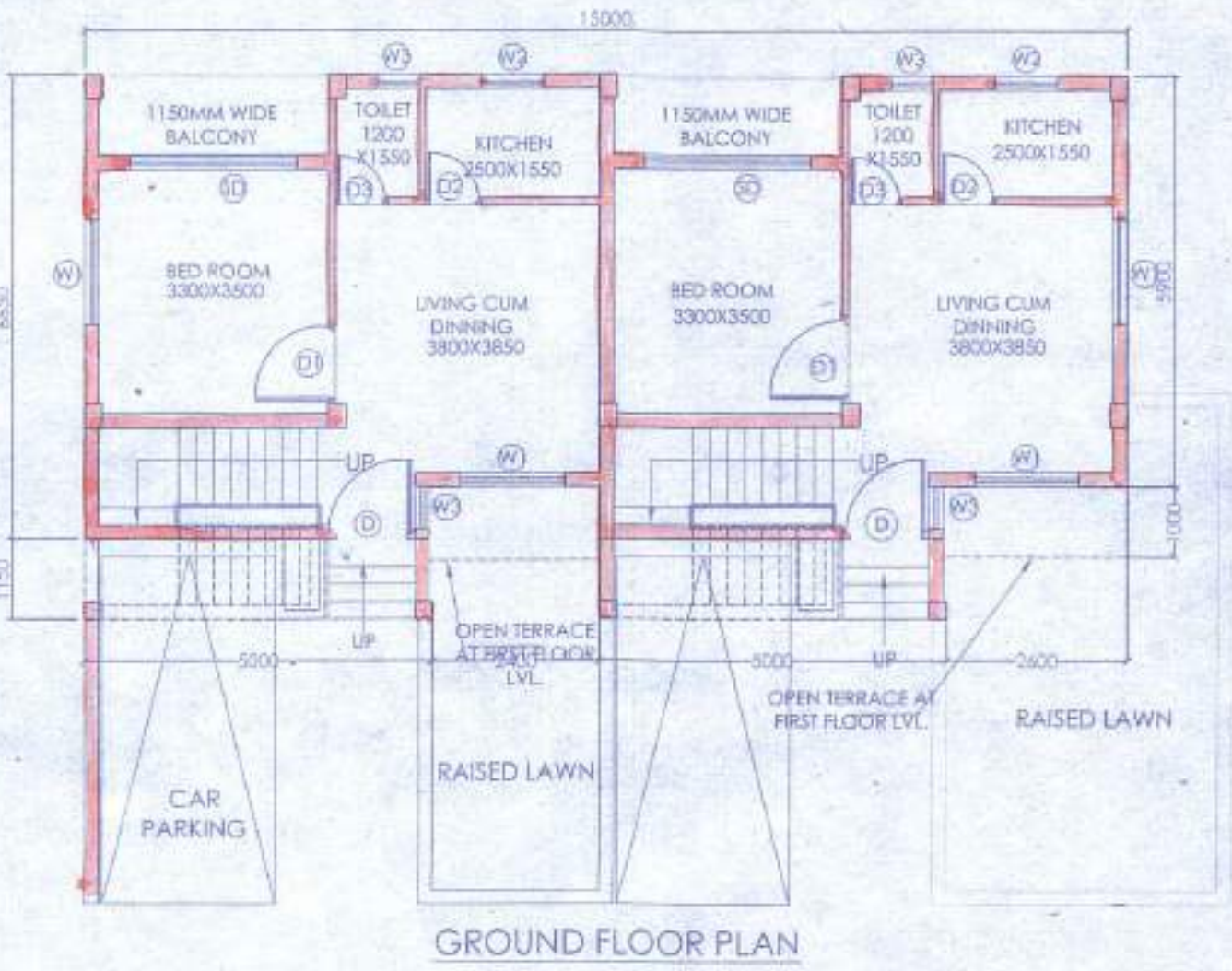

GROUND FLOOR PLAN

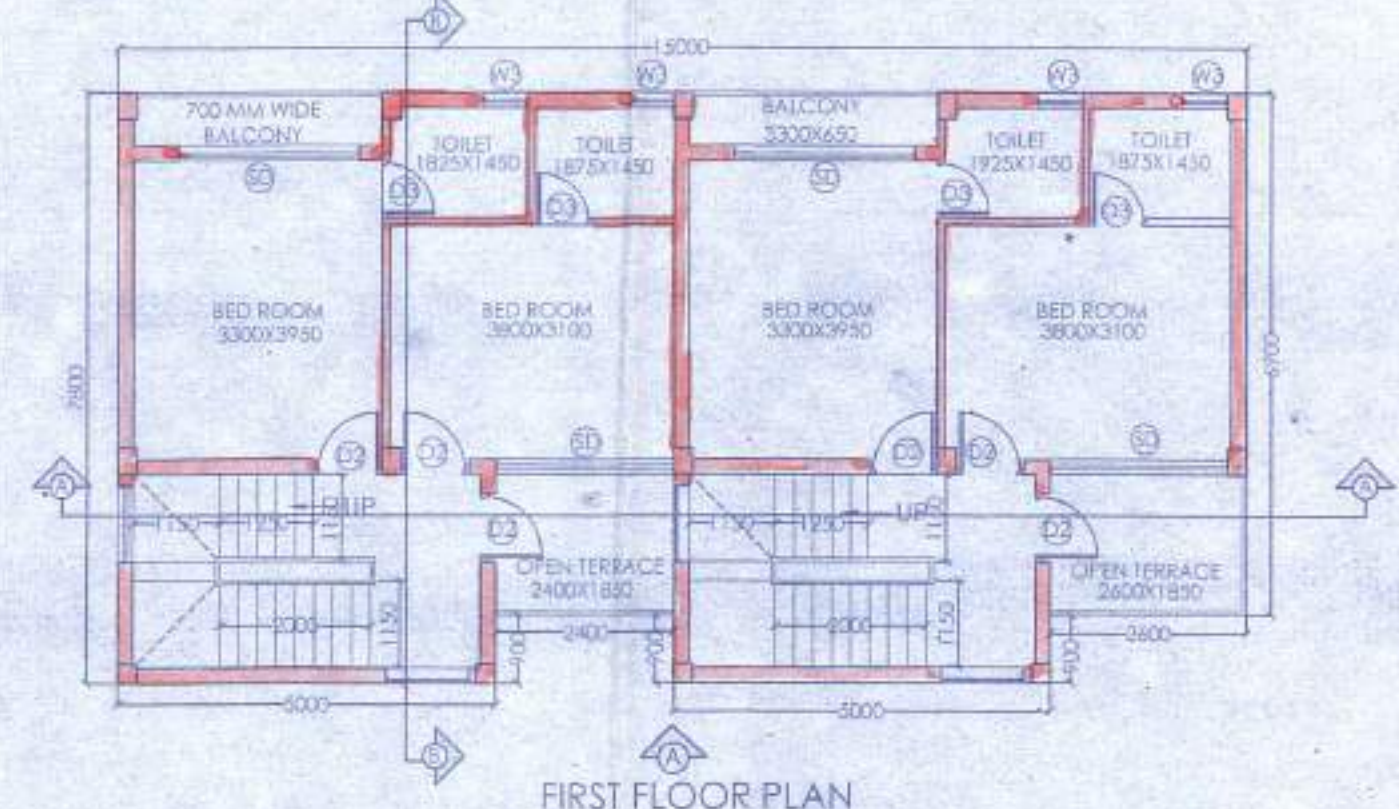

FIRST FLOOR PLAN

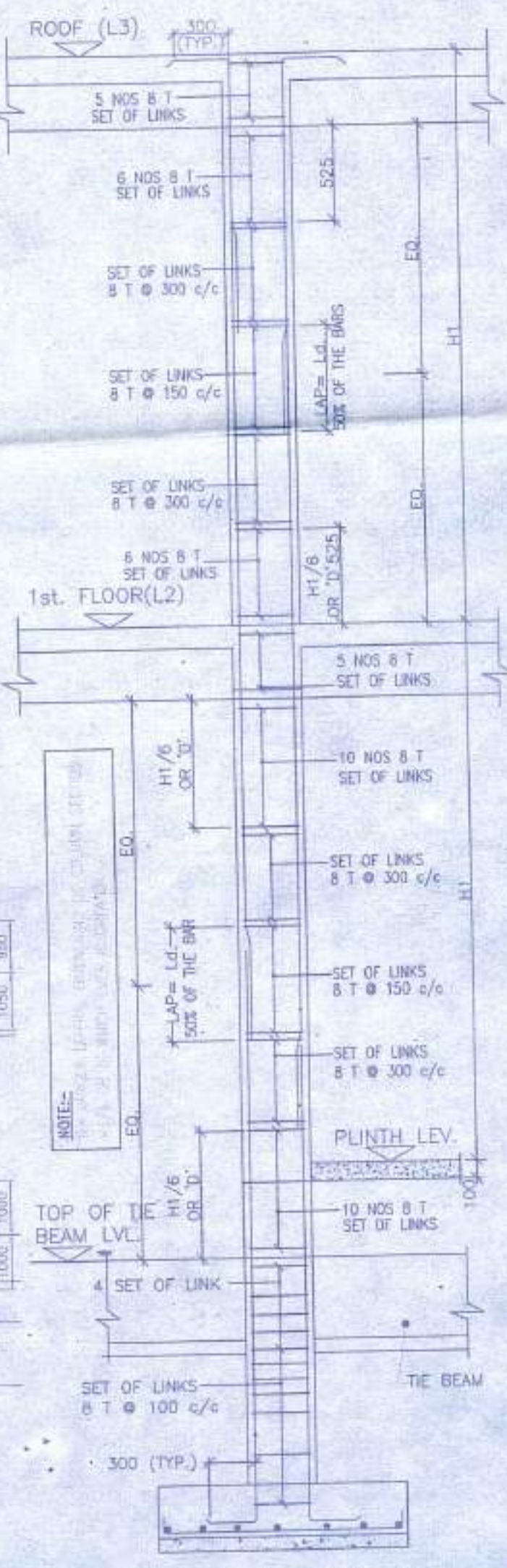
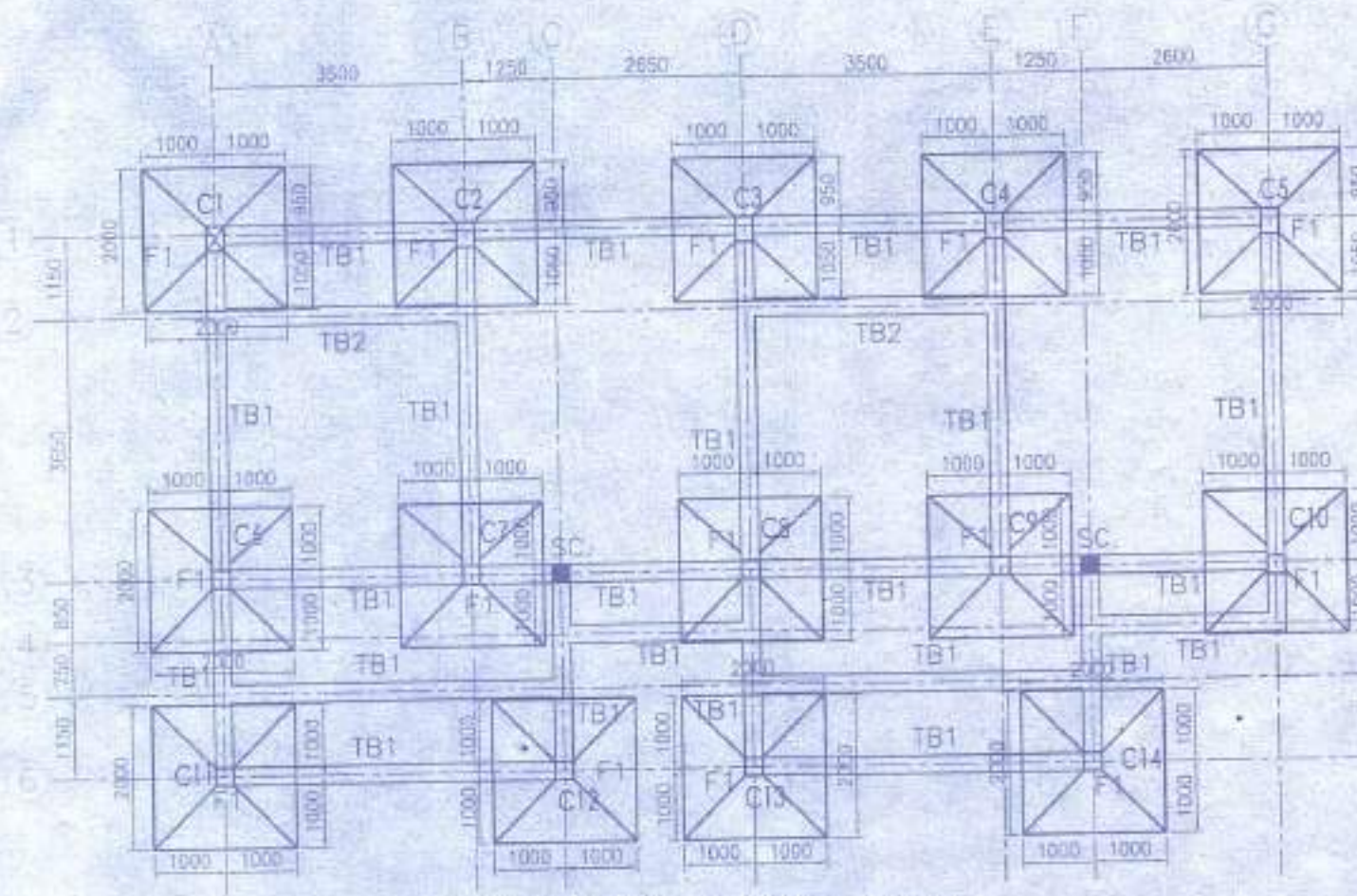
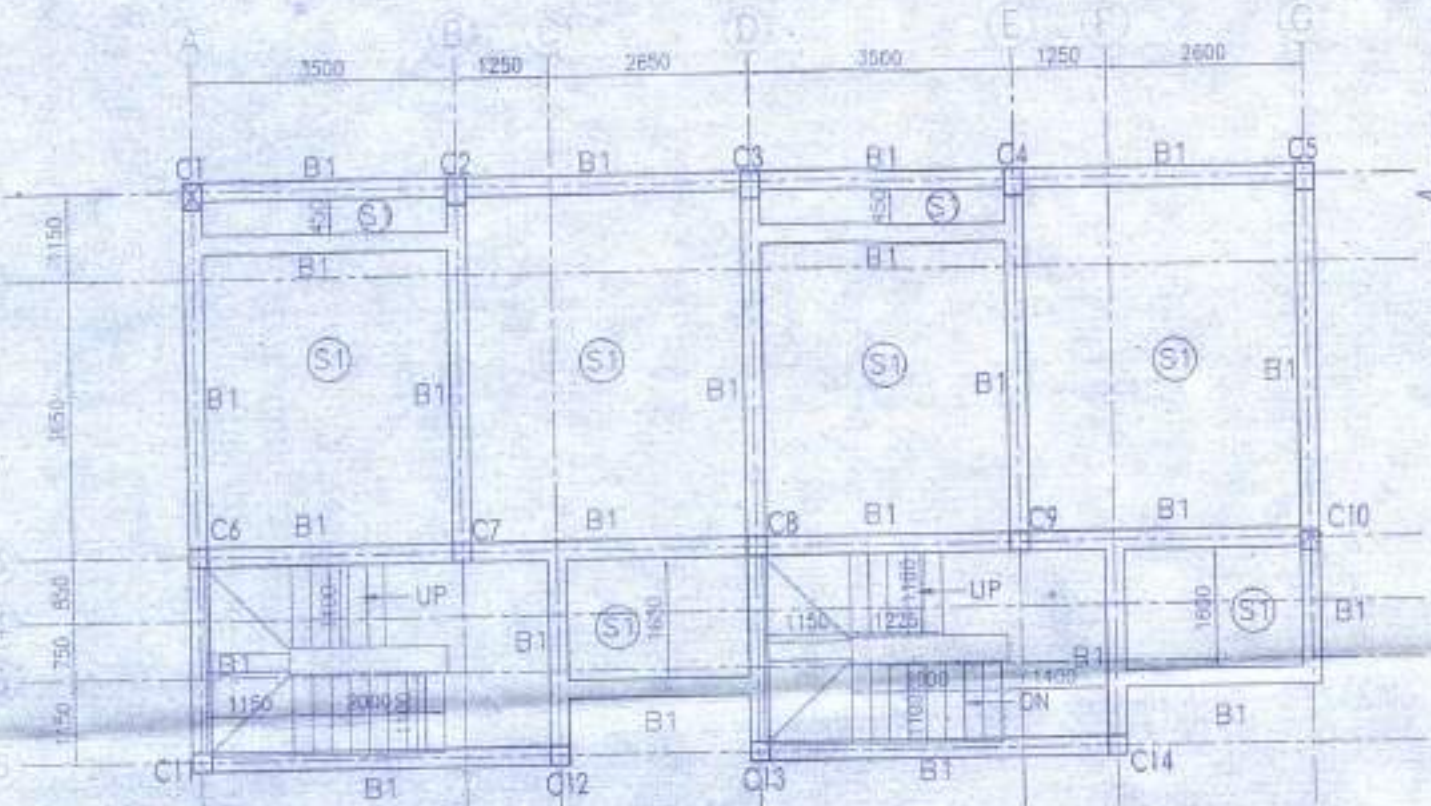
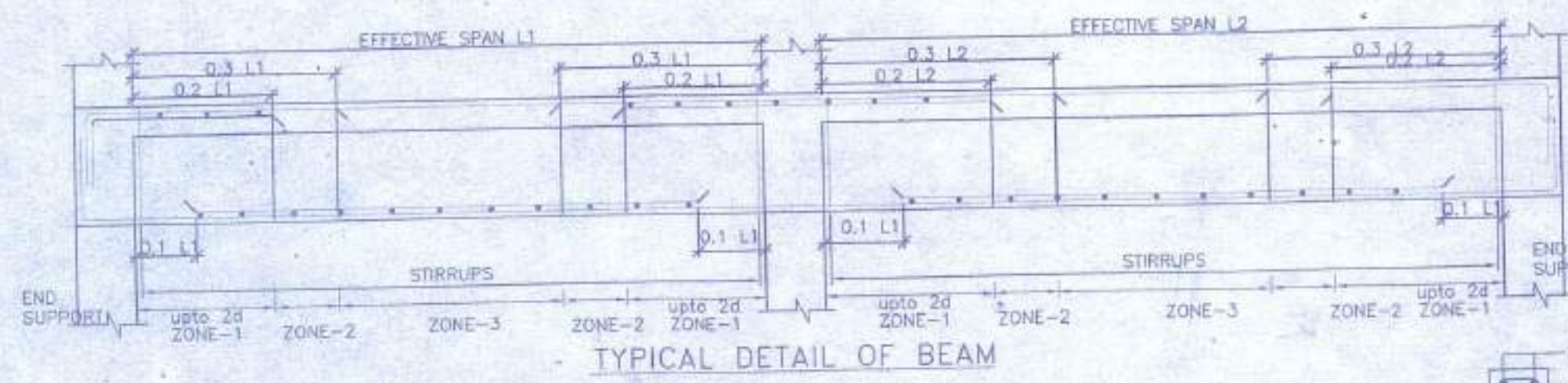

**SCHEDULE OF COLUMN**

ROOF	4-16T+4-12T 350x250
FND. LEVEL	C1,C2,C3,C4,C5,C6,C7, C8,C9,C10.
LEVEL	C11,C12,C13, C14
COL MKD.	4-16T+2-12T 250x250
LINKS AS SPECIFIED.	

**SCHEDULE OF FLOOR AND ROOF SLAB**

PANEL MKD.	REINFORCEMENT IN SHORTER DIRECTION	REINFORCEMENT IN LONGER DIRECTION
S1(115 TK.)	8 TOR @100 C/C(Top) 8 TOR @125 C/C(Bott.)	8 TOR @125 C/C(Top) 8 TOR @150 C/C(Bott.)

**SCHEDULE OF FOOTING**

FOOTING MKD.	FOOTING SIZE AND	FOUNDATION DEPTH	REINFORCEMENT
F1	2000x2000	Total depth (D) 500	SHORT WAY (R1) LONG WAY (R2) 10 T @ 100 C/C

**BEAM SCHEDULE**  
GRADE OF CONCRETE - M20

BEAM MKD.	BEAM SIZE	REINPT. AT SUPPT.	REINPT. AT SPAN	STIRRUPS
B1	250 x 300	3-16 T 2-12 T	3-16 T 2-12 T	8 T @100C/C 8 T @200C/C

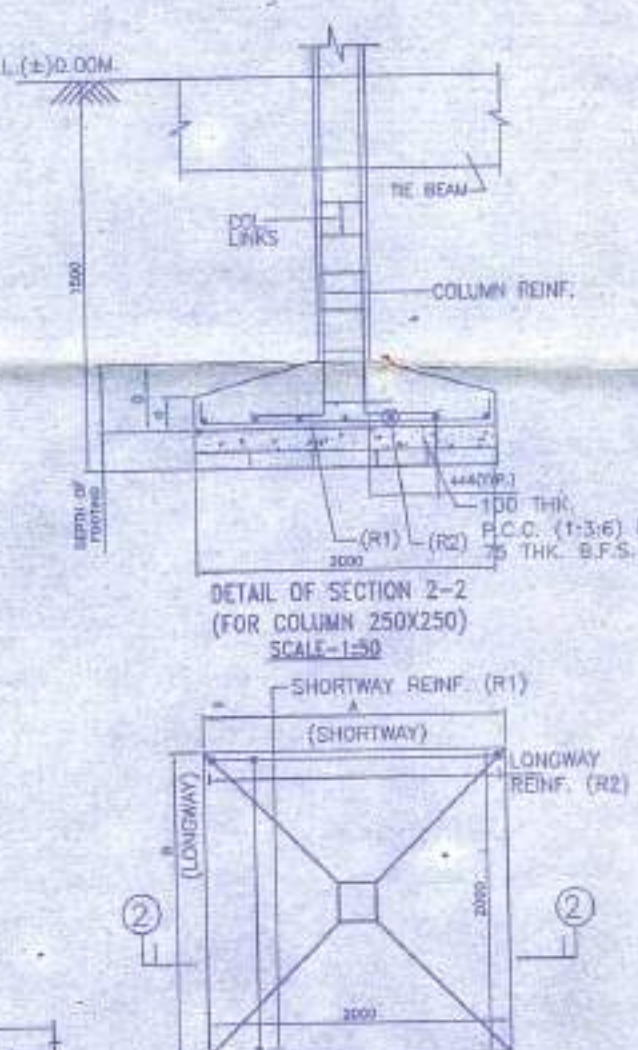
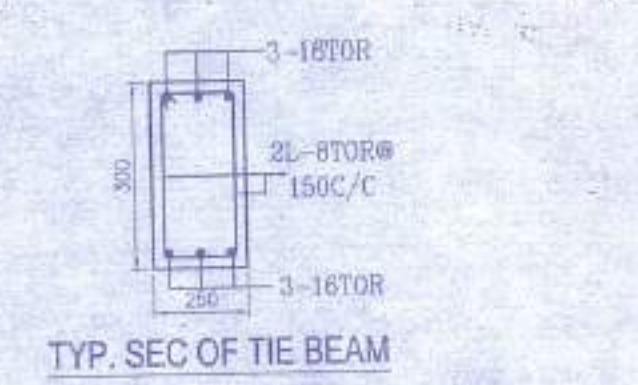
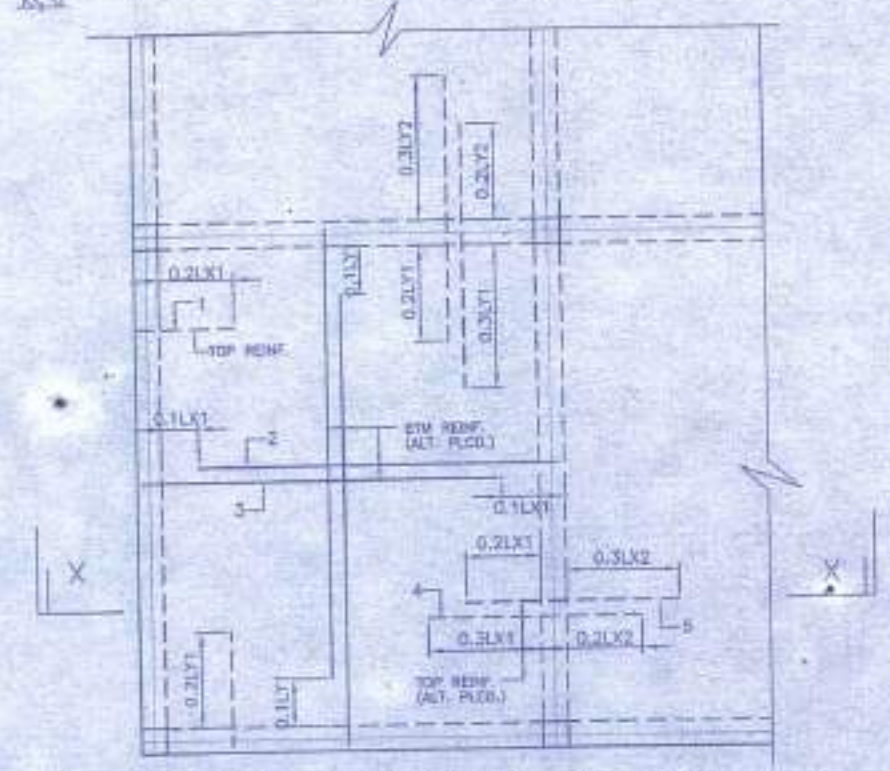
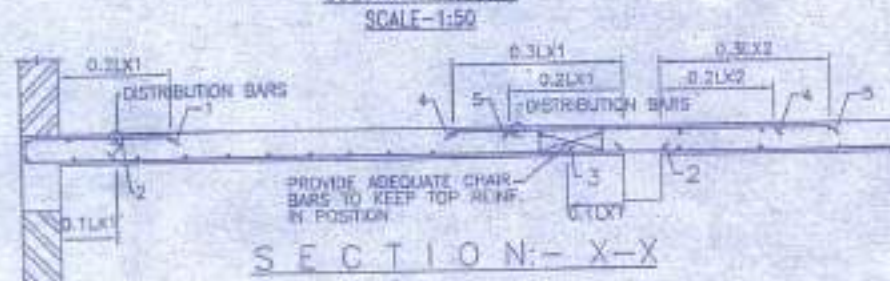
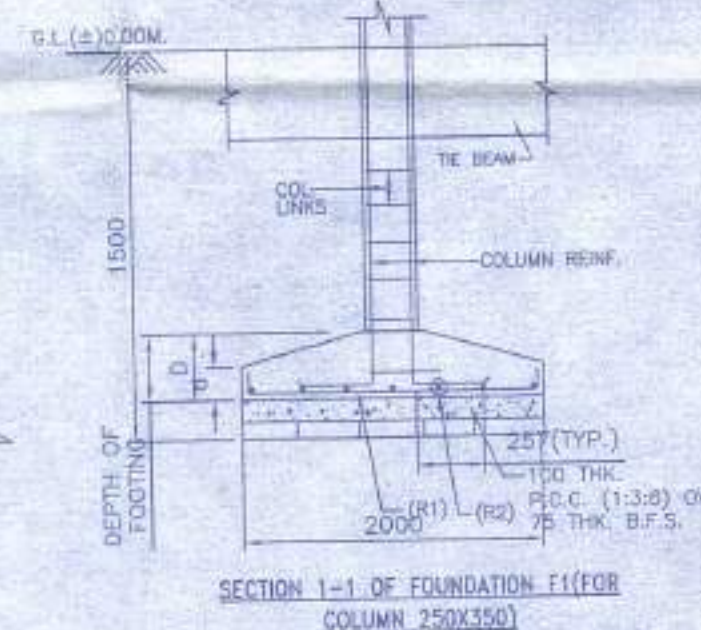
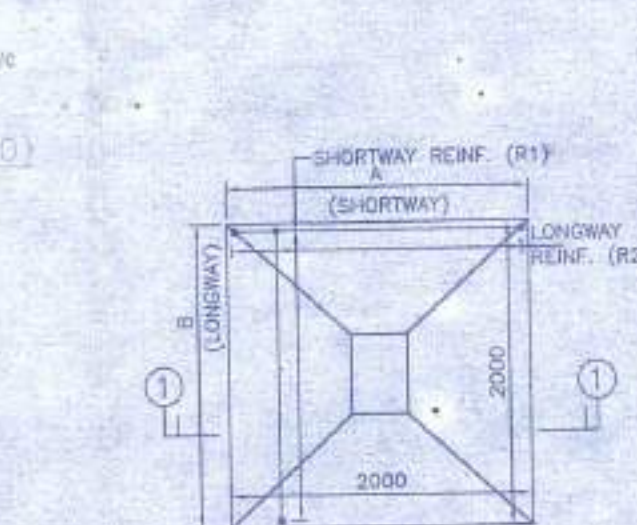

**APPROVAL:**  
Attested  
Plan Approved and Ordered  
For total covered area. *444.25 sqm*  
Fees Received Total Re. *11,108/-*  
(In Words) *Eleven thousand one hundred and eight*  
Valid Up To *27.09.2022*  
Paschim Bishnupur Gram Panchayat  
Bishnupur- I (S) 24 Pgs.

*Shiv Niketan Pvt. Ltd.*  
Director

**NOTES AND SPECIFICATION**

- ALL DIMENSIONS ARE IN MM UNLESS OTHERWISE MENTIONED.
- ANY AMBIGUITY IN THE DRAWINGS SHOULD BE IMMEDIATELY BROUGHT TO THE NOTICE OF THE CONSULTANT BEFORE COMMENCING WORK.
- SUPER STRUCTURE - SUPER STRUCTURE SHALL BE OF 1ST CLASS BRICK IN 1:3 CEMENT MORTAR.
- THIS DRAWING IS TO BE READ ALONG WITH ALL RELEVANT ARCHITECTURAL DRAWINGS.
- ALL GRADE OF CONCRETE - M20 UNLESS OTHERWISE MENTIONED.
- ALL MATERIALS SHALL CONFORM TO RELEVANT IS CODES.
- FOR STEEL GRADE Fe 500 AS PER IS: 1786-2007.
- ALL DISTRIBUTION BARS ARE AT @ 250 C/C AND TO BE PROVIDED.
- ALL CHAIRS ARE 10T AND TO BE PROVIDED WHEREVER REQUIRED.
- ALL SPACER BARS ARE 25T @ 300 C/C AND TO BE PROVIDED.
- LAPS, SPLICES & BOND LENGTH SHOULD BE 50 D WHERE 'D' IS DIA OF BAR.
- FOUNDATION & PLINTH BRICKWORK IN FOUNDATION & PLINTH SHALL BE OF 1ST CLASS BRICK IN 1:3 CEMENT MORTAR.
- MINIMUM CLEAR COVER TO MAIN REINFORCEMENT IS AS FOLLOWS:

MEMBER	TOP	BOTTOM	SIDE
a. FOUNDATION	50	50	50
b. COLUMN	40	40	40
c. FLOOR BEAM	30	30	30
d. TIE BEAM	30	30	30
e. FLOOR SLAB	20	20	20

10. SPECIFIC DENSITY OF THE BENTONITE SHALL BE MAINTAINED AT 1.10 TO 1.2 BEFORE CASTING OF PILE.

**PROPOSED TWO STORED BUNGALOW AT R.S. DAG NO. 21(P) MOUZA-UTTAR KAZIRHAT, J.L. NO -22, UNDER P.S. BISHNUPUR, P.O. RASAPUNJA, DIST. SOUTH 24 PARGANAS, UNDER PASCHIM BISHNUPUR GRAM PANCHAYAT.**

I CERTIFY THAT ALL THE ARCHITECTURAL DRAWINGS OF PROPOSED TWO STORED BUNGALOW AT R.S. DAG NO. 21(P) MOUZA-UTTAR KAZIRHAT, J.L. NO -22, UNDER P.S. BISHNUPUR, P.O. RASAPUNJA, DIST. SOUTH 24 PARGANAS, UNDER PASCHIM BISHNUPUR GRAM PANCHAYAT, HAVE BEEN PREPARED BY ME COMPLYING WITH THE PROVISIONS OF THE NATIONAL BUILDING CODE 2005 AND THE WEST BENGAL MUNICIPAL BUILDING RULES 2007. NO SUCH WRONG AND INCORRECT INFORMATION HAS BEEN FURNISHED BY ME INCLUDING AREA CALCULATION CHARTS IN THIS DRAWINGS AND NO VIOLATION OF THE PROVISIONS OF THESE RULES WILL BE FOUND IN ANY OF THE DRAWINGS AND DOCUMENTS SUBMITTED TO THE SANCTIONING AUTHORITY FOR OBTAINING SANCTIONS.

**SOURAV RAY**  
ARCHITECT (REG. NO. 1111)  
REG. NO. 1111/2019/1919

*Sourav Ray*  
Signature of Architect / Engineer

**AUTHORIZED SIGNATORY**

**TITLE:**  
FOUNDATION BEAM LAYOUT, FIRST FLOOR BEAM LAYOUT, TYPICAL DETAIL OF TIE BEAM & ISOLATED FOOTING, SCHEDULE OF BEAM, COLUMN, FLOOR & ROOF SLAB FOOTING.

**DRAWN BY:** SHAYAMA/TAMA  
**CHECKED BY:** ANANU C.

**SCALE:** 1:100  
**DATE:** 12.11.18

**SUBMISSION DRAWING**

**DRAWING NO:** \_\_\_\_\_  
**REVISION NO:** \_\_\_\_\_

**GENS. SANG. PR. S. BUNGALOW - 37.98.39.40/181**

৫নং ফর্ম [ বিয়ম ৮(২) ও ১০(৬) ] জি.পি. কোড. নং - ০৯ রসিদ নং-জি.পি. আই.ডি. নং-১৬০৪০৯১১/N

ক্রমিক নং-



বিবিধ প্রাপ্তির রসিদ

৬৭

পশ্চিম বিষ্ণুপুর গ্রাম পঞ্চগায়েত

বিষ্ণুপুর-১নং ব্লক দক্ষিণ ২৪ পরগণা।

কার কাছ থেকে পাওয়া গেল

Nikatan  
Shiv Shakti Pvt. LTD

ঠিকানা

U- Kazirhat

Prodhan

নগদে / চেক নং

১১.১০৪

টাকা (কথায়)

Eleven thousand

Paschim Bishnupur G.P.  
Bishnupur, Paschim Medinipur

one hundred eighty

শাখা

Building permission

বাবদ পেলাম।

তারিখ

27.04.19

জমার খাত :

বিশদ বিবরণ (যদি কিছু থাকে)

সচিব বা অনুমোদিত কর্মচারীর তাং সহ স্বাক্ষর

দুইদিকে কালি আছে এমন কার্বন ব্যবহার করিতে হইবে।

Prodhan

Paschim Bishnupur Gram Panchayat  
Bishnupur, Paschim Medinipur

(S)

নেং ফর্ম [ নিয়ম ৮(২) ও ১০(৬) ] জি.পি. কোড. নং - ০৯ রসিদ নং-জি.পি. আই.ডি. নং-১৬০৪০৯১১/ N

ক্রমিক নং-



বিবিধ প্রাপ্তির রসিদ

৬৪

পশ্চিম বিষ্ণুপুর গ্রাম পঞ্চায়েত  
বিষ্ণুপুর-১নং ব্লক, দক্ষিণ ২৪ পরগণা।

কার কাছ থেকে পাওয়া গেল Bhul Lalit Bhuturia  
ঠিকানা U-Kayirhat  
11,108 টাকা(কথায়) Eleven thousand one hundred eight only.  
নগরে / ডেক নং Don't ব্যক্তি Don't  
শাখা Building premises বাবদ পেলাম। তারিখ 27-04-19

জমার খাত :

বিশদ বিবরণ (যদি কিছু থাকে)

সচিব বা অনুমোদিত কর্মচারীর ভাং সহ স্বাক্ষর

দুইদিকে কালি আছে এমন কার্বন ব্যবহার করিতে হইবে।



পশ্চিম বিষ্ণুপুর গ্রাম পঞ্চায়েত  
Bishupur Block-1, 24 Pgs. (5)

গ্রামপঞ্চায়েত এলাকার মধ্যে কাঠামো বাড়ি নির্মাণ বা বর্তমান বাড়ি বা কাঠামো পরিবর্ধন বা পরবর্তন করার জন্য আবেদন পত্র (দুই প্রস্থ দাখিল করতে হবে)

প্রতি

প্রধান,

পশ্চিম বিষ্ণুপুর গ্রাম পঞ্চায়েত

আমি ..... মোস্তাফিজুল হক হোসেন ..... সি.এস/আর.এস  
দাগ নং ..... ২২ ..... মৌজা ..... ডি: সাজিদ হান্নান ..... জে. এল ..... ২২

খানার জমির উপরে একটি নতুন বাড়ি/কাঠামো তৈরী করতে বা বর্তমান বাড়ি বা কাঠামোতে পরিবর্ধন/পরিবর্তন করার জন্য ..... টাকা ফি আদায় দিয়ে আবেদন করছি যার চারিদিকের সীমানা নিম্নরূপ :

পূর্ব — সন্নৈ দায়ের জামিনা  
পশ্চিম — সন্নৈ দায়ের জামিনা  
উত্তর — জে

দক্ষিণ — সন্নৈ দায়ের জামিনা

২। আমি এতদ্বারা ঘোষণা করছি যে, আমি যে জমির ওপর নতুন বাড়ি/কাঠামো তৈরী করতে বা বর্তমান বাড়ি বা কাঠামোতে পরিবর্তন/পরিবর্ধন করার জন্য আবেদন করছি সেই জমির দায়মুক্ত সস্থ, দখল ও মালিকানা আমার কাছে আছে। আমার এই দাবির সপক্ষে আমি প্রয়োজনীয় প্রমাণ পত্র পেশ করছি।

৩। আমি অঙ্গীকার করছি যে, সমস্ত সীমানা থেকে অন্ততঃ এক মিটার দশ ডাগের নয় ভাগ ছাড়ু দিয়া প্রস্তাবিত কাঠামো বা বাড়ির সেওয়াল তৈরী করব।

৪। আমি প্রস্তাবিত নির্মাণের দুই/তিন প্রস্ত জমির নক্সা জমা করলাম।

৫। আমি আরও অঙ্গীকার করছি যে, বাড়ির নক্সাতে গ্রামপঞ্চায়েত যে সমস্ত পরিবর্তনের নির্দেশ দেবে তা সঠিক ভাবে মেনে নির্মাণ কার্য করব।

৬। আমি এতদ্বারা আরও ঘোষণা করছি যে, কলকাতা মহানগর এলাকায় অথবা কোন বিমানবন্দরের পাশে বা কাছে যা কোন প্রতিকূলতা সৃষ্টি করতে পারে, কোন সংরক্ষিত এলাকার মধ্যে কোন নির্মাণ কার্য করছি না।

৭। আমি আরও অঙ্গীকার করছি যে, বাড়ির নক্সার অনুমোদিত কপি সমেত অনুমতি পাওয়ার আগে বা অনুমতি প্রদানের নির্ধারিত সময়সীমার আগে আমি নির্মাণ কার্য শুরু করব না।

৮। আমি এতদ্বারা আরও অঙ্গীকার করছি যে, সংশ্লিষ্ট বিধি বা নিয়মাবলী অনুযায়ী গ্রাম পঞ্চায়েত যদি আরো কি ধর্ম করে তা জমা দিতে বাধ্য থাকব।

Shir Niketan Pvt. Ltd. (যেডলি প্রযোজ্য নয় সেওলি কেটে দিতে হবে)

স্বাক্ষর .....  
Shir Niketan Pvt. Ltd.  
Dated: .....

পুরো নাম ..... Lalit Kumar Bhutola .....  
ঠিকানা ..... Bakrabad, Raad, P.O. - Rasulpur, .....  
Thakurpur, Kolkata - 700104 .....  
তারিখ .....

নতুন কাঠামো বা বাড়ি নির্মাণ বা পরিবর্ধন বা পরিবর্তন করার জন্য দেয়ফি

গ্রাম পঞ্চায়েতের এলাকা	নতুন গৃহ নির্মাণ বা পরিবর্ধন বা পরিবর্তন	কাঁচা বাড়ি	আধা পাকা বাড়ি		পাকা বাড়ি সেকের মোট আয়তনের প্রতি কোয়ার ফুটের ভিত্তিতে	
			বসবাসের জন্য নির্মাণ (৪)	বসবাসের জন্য নির্মাণ (৫)		বসবাসের জন্য নির্মাণ (৬)
(১)	(২)	(৩)	(৪)	(৫)	(৬)	(৭)
গ্রাম পঞ্চায়েত কে এম ডি এ বা অন্য কোন ডেভলপমেন্ট অথরিটির বা উন্নয়ন কর্তৃপক্ষের এলাকার বাইরে হলে	নতুন গৃহ নির্মাণ	৬০.০০ টাকা	১৫০.০০টাঃ	৩০০.০০টাঃ	৫০ পরস্যা	১ টাকা
গ্রাম পঞ্চায়েত কে এম ডি এ বা অন্য কোন ডেভলপমেন্ট অথরিটির বা উন্নয়ন কর্তৃপক্ষের এলাকার ভিতরে হলে	পরিবর্ধন বা পরিবর্তন	নাই	১০০.০০টাঃ	২০০.০০টাঃ	৫০ পরস্যা	১ টাকা
	নতুন গৃহ	৮০ টাকা	২৫০.০০টাঃ	৫০০.০০টাঃ	১টাঃ ৫০পঃ	২টাঃ ৫০পঃ
পরিবর্ধন বা পরিবর্তন	পরিবর্ধন বা পরিবর্তন	নাই	১৫০.০০টাঃ	২৫০.০০টাঃ	১টাঃ ৫০পঃ	২টাঃ ৫০পঃ

বসতবাড়ি তৈরীর নিয়ম বিধি

- ১। রাজ্য সরকার এ বিষয়ে যেমন নির্দেশ দেবেন সেই নির্দেশ মেনে চলতে হবে।
- ২। জমির চারপাশে ৯০ সেন্টিমিটার জায়গা থাটার দেওয়া যাবে (খাচীর যদি ইট বা কংক্রিটের হয়)
- ৩। দুটি বাড়ির মাঝে অবশ্যই ১.৮০ মিটার দূরত্ব থাকতে হবে।
- ৪। সর্বোচ্চ ১৫ মিটার উঁচু বাড়ি করা যাবে।
- ৫। বাড়ির মাঝেকার প্রতিটি ঘর ৬ বর্গমিটারের কম হবে না এবং ২.২০ মিটারের কম চওড়া হবে না।
- ৬। রান্নাঘরে ৩ বর্গমিটারের কম হবে না এবং ১.৫০ মিটারের কম চওড়া হবে না।
- ৭। পৃথক পায়খানা এবং স্নানাগার থাকলে তার প্রত্যেকটিতে কমপক্ষে ০.৮ বর্গমিটার\* করতে হবে এবং কমপক্ষে ০.৮৫ মিটার \*\*চওড়া করতে হবে। আর যদি পায়খানা এবং স্নানাগার একসাথে হয় তাহলে কমপক্ষে ১.৫০ বর্গমিটারের করতে হবে এবং চওড়া কমপক্ষে ০.৯০ মিটার করতে হবে।
- ৮। ঘরগুলি উচ্চতা মেঝে থেকে কমপক্ষে ২.৬০ মিটার করতে হবে। আর রান্নাঘর, স্নানঘর, পায়খানা, বারান্দার উচ্চতা কমপক্ষে ২.১০ মিটার করতে হবে।

বি. শ্র. ১:- আবেদনকারীকে ৪নং ফর্মে দুইপ্রস্থ দরখাস্ত গ্রামপঞ্চায়েতে জমা দিতে হবে। দরখাস্তের সঙ্গে বাড়ির দুইপ্রস্থ নকশা জমির মানিকানা - সংক্রান্ত দলিল ও অন্যান্য নথিপত্রের কপি জমা দিতে হবে। এই ৪নং ফর্ম গ্রাম পঞ্চায়েতের কাছ থেকে কিনতে হবে।

\* ১ বর্গমিটার = ১০.৭৬৯৩৯ বর্গফুট। \*\* ১ মিটার = ৩ ফুট ৩৩৭ ইঞ্চি।

গ্রামপঞ্চগায়েত কর্তৃক প্রদত্ত আদেশ/বাতিল

১। পশ্চিম বিষ্ণুপুর গ্রাম পঞ্চগায়েত 24-04-19, M-08 (তারিখ)-এর সভায় গৃহিত সিদ্ধান্ত বলে  
শ্রী/শ্রীমতী Shri Shakti PVT.LTD.Lalit Bhubura  
এর 14 (নং) 24-04-19 (তারিখ) আবেদন পত্র অনুযায়ী যথাযত তদন্ত  
করিয়া শ্রী/শ্রীমতী Lalit Bhubura কে 22 এবং  
U-Kayirhad মৌজায় যাহার জে.এন.নং 21

নির্মাণ/গৃহেরকোন অংশ নির্মাণ/গৃহের কোন অংশ বর্ধন -এর জন্য অনুমতি প্রদান করা হইল। আগামী  
27.04.2022 তারিখের মধ্যে নির্মাণ কার্য শেষ করিতে হইবে।

২। গ্রাম পঞ্চগায়েত \_\_\_\_\_ (তারিখ)-এর সভায় গৃহিত সিদ্ধান্ত বলে  
শ্রী/শ্রীমতী \_\_\_\_\_ এর নিকট হইতে একটি কাঠামো নির্মাণ/একটি  
গৃহনির্মাণ/গৃহেরকোন অংশ নির্মাণ/গৃহেরকোন অংশ বর্ধনের জন্য \_\_\_\_\_ নং  
\_\_\_\_\_ (তারিখ) -এ প্রাপ্ত আবেদন পত্রটি নিম্নলিখিত কারণের জন্য/কারণসমূহের জন্য  
বাতিল করা হইল।

(ক)

(খ)

(গ)

(ঘ)

(ঙ)

27-04-2022

তারিখ



পশ্চিম বিষ্ণুপুর গ্রামপঞ্চগায়েত

  
Pradhan  
Paschim Bishnupur G.P.  
Bishnupur-1, South 24 Pqs

প্রধানের স্বাক্ষর  
পশ্চিম বিষ্ণুপুর গ্রামপঞ্চগায়েত

(অপ্রয়োজনীয় অংশগুলি কাটিয়া দিন)



গ্রামপঞ্চায়েত এলাকায় কাঠামো নির্মাণের বা গৃহ নির্মাণের বা  
গৃহের কোন অংশ নির্মাণের বা গৃহের কোন অংশ বর্ধনের  
অনুমোতি প্রাপ্তির জন্য প্রদেয় আবেদন পত্রটি বাতিল

মাননীয় প্রধান  
পশ্চিম বিষ্ণুপুর গ্রাম পঞ্চায়েত  
মহাশয়/মহাশয়া,

কাঠামো নির্মাণের/গৃহ নির্মাণের/গৃহের কোন অংশ নির্মাণের/গৃহের কোন অংশ বর্ধনের জন্য আপনাকে  
লিখিত আমার \_\_\_\_\_ (নং) \_\_\_\_\_ (তারিখ) দরখাস্তটি বাতিল হওয়ায়  
আপনার \_\_\_\_\_ (নং) \_\_\_\_\_ (তারিখ) রসিদ বলে জমাকৃত  
\_\_\_\_\_ (টাকা) ফেরত পাইবার জন্য আপনাকে অনুরোধ করছি।

তারিখ

আবেদনকারীর স্বাক্ষর

আবেদনকারীর ঠিকানা

আবেদনকারীর পিতা/স্বামীর নাম

(ঠিকানা-র) শ্রী/শ্রীমতী \_\_\_\_\_

\_\_\_\_\_ (টাকা) প্রদান করা হউক।

কে \_\_\_\_\_

তারিখ

পশ্চিম বিষ্ণুপুর গ্রামপঞ্চায়েত

প্রধানের স্বাক্ষর

পশ্চিম বিষ্ণুপুর গ্রামপঞ্চায়েত

(ঠিকানা-র) শ্রী/শ্রীমতী \_\_\_\_\_

\_\_\_\_\_ (টাকা) প্রদান করা হউক।

কে \_\_\_\_\_

তারিখ

পশ্চিম বিষ্ণুপুর গ্রামপঞ্চায়েত

প্রধানের স্বাক্ষর

পশ্চিম বিষ্ণুপুর গ্রামপঞ্চায়েত