

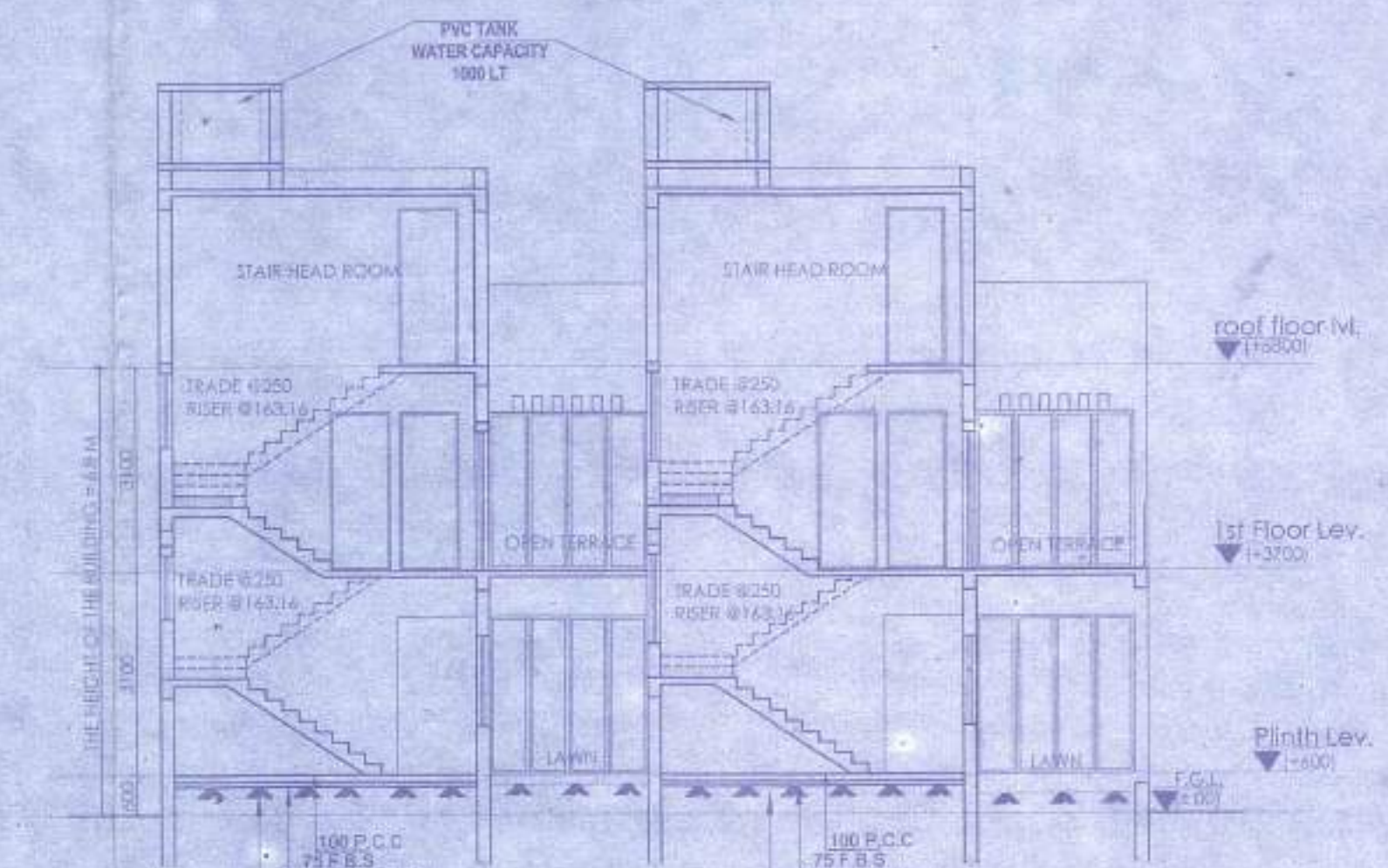

ELEVATION OF SIDE - A

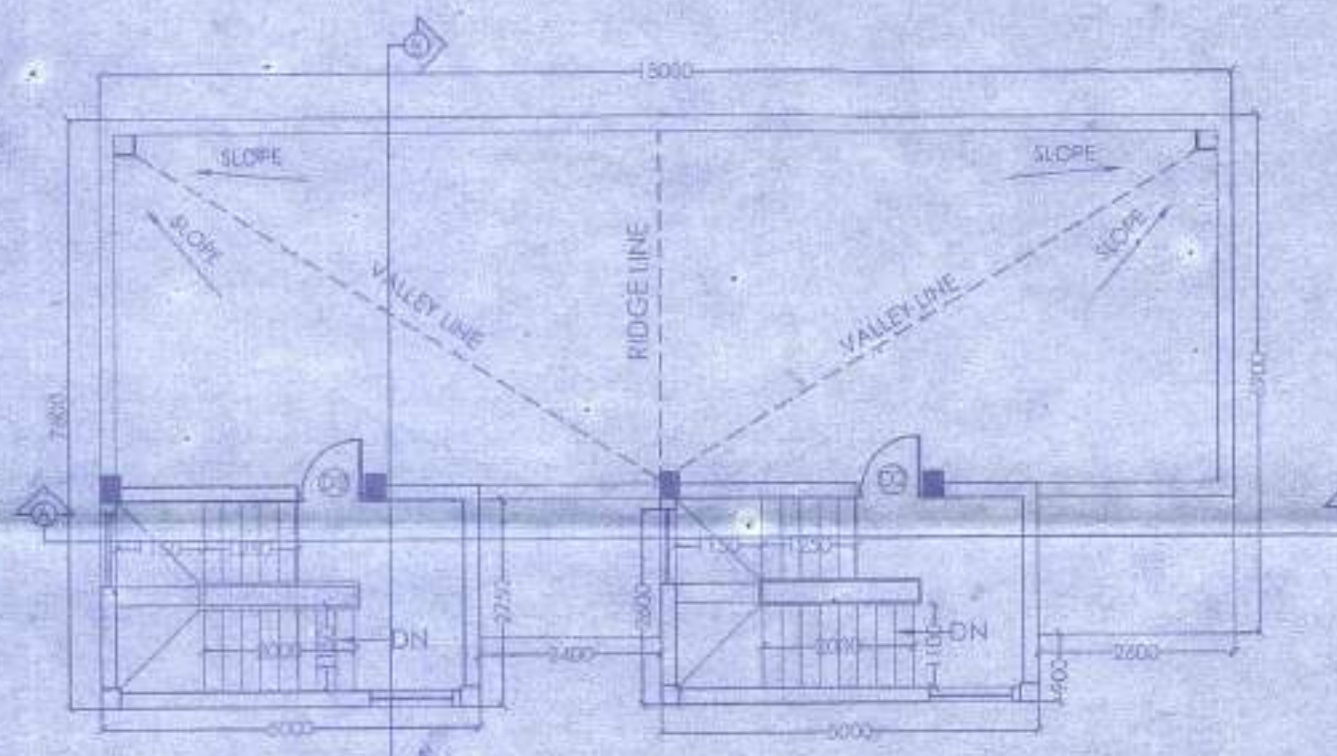

SECTION AT A-A



ROOF PLAN

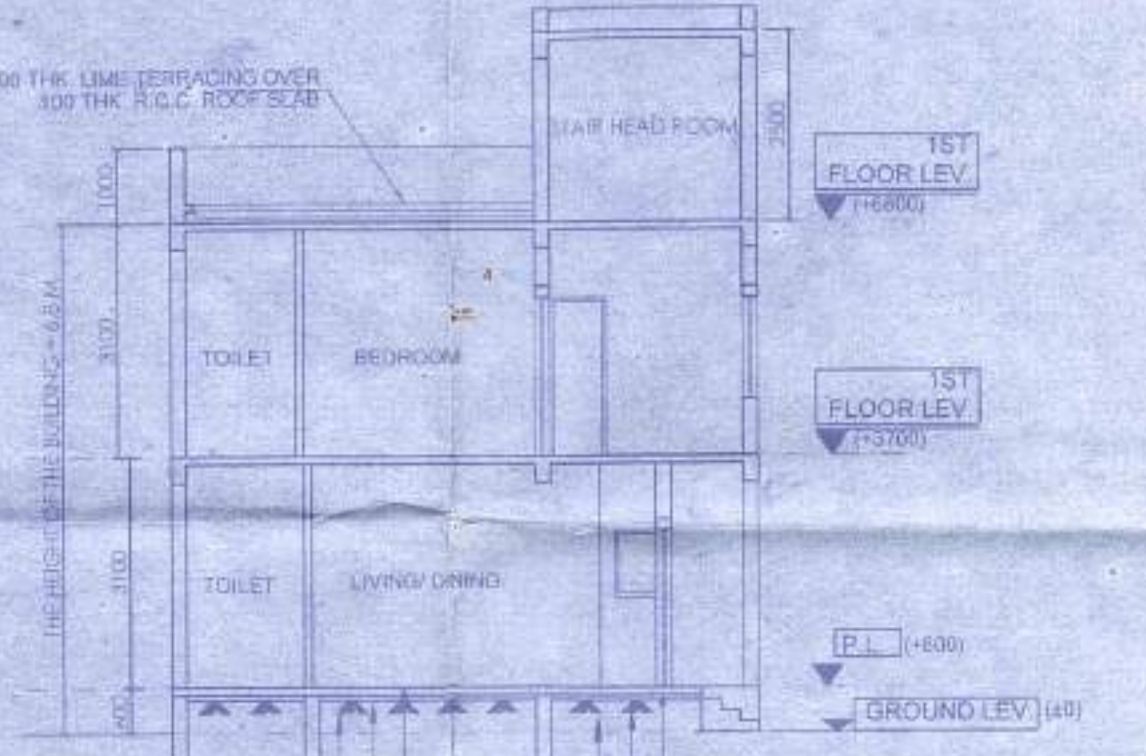

SECTION AT B-B

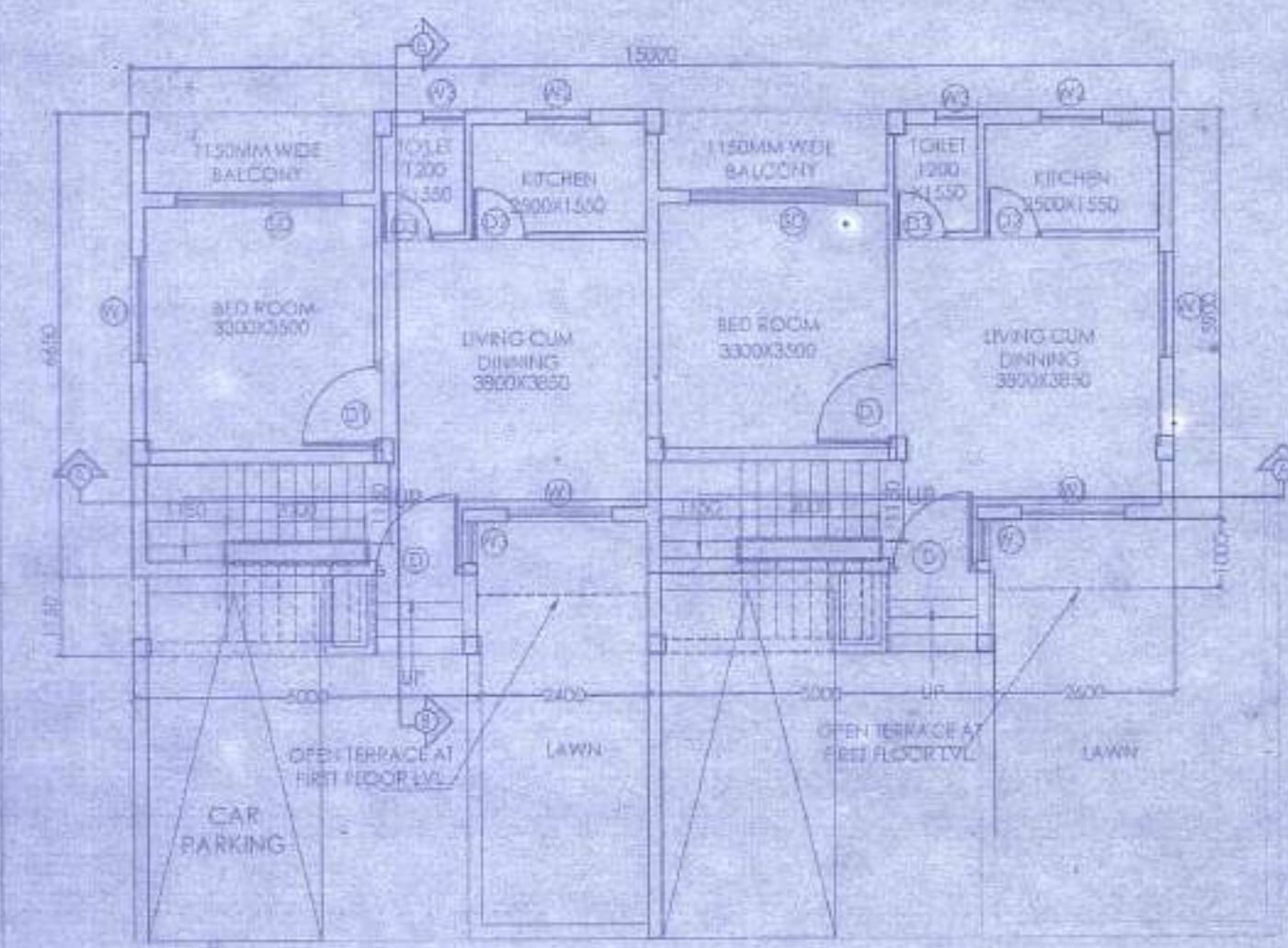

GROUND FLOOR PLAN

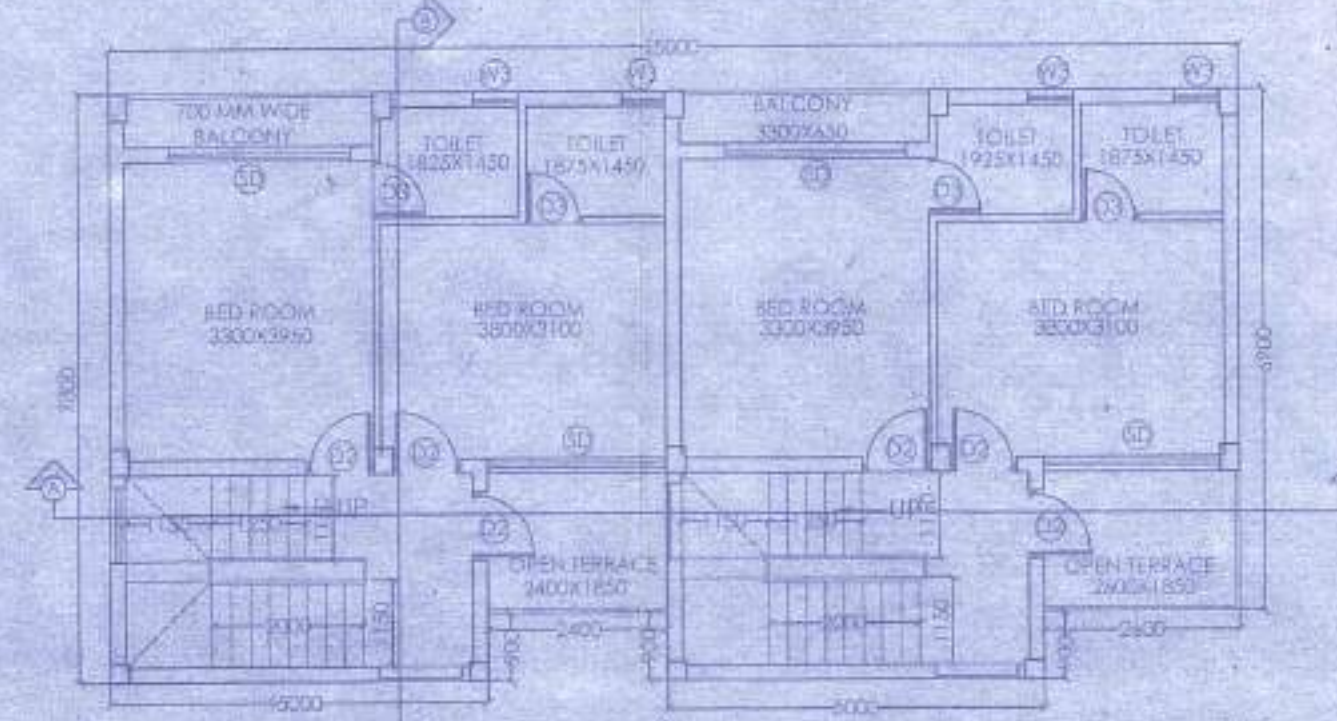

FIRST FLOOR PLAN

DOOR			
MARKED	WIDTH	LINTEL	SPECI.
D	1200	2100	
D1	900	2100	
D2	800	2100	
D3	750	2100	

WINDOW			
MARKED	WIDTH	HEIGHT	SILL
W1	1500	1350	750
W2	900	1200	900
W3	600	900	1200

PROPOSED TWO STORIED BUNGALOW AT R.S. DAG NO. 19(P), 21(P) MOUZA-UTTAR KAZIRHAT, J.L. NO -22, UNDER P.S. BISHNUPUR, P.O. RASAPUNJA, DIST- SOUTH 24 PARGANAS, UNDER PASCHIM BISHNUPUR GRAM PANCHAYAT.

I CERTIFY THAT ALL THE ARCHITECTURAL DRAWINGS OF PROPOSED TWO STORIED BUNGALOW AT R.S. DAG NO. 19(P), 21(P) MOUZA-UTTAR KAZIRHAT, J.L. NO -22 UNDER P.S. BISHNUPUR, P.O. RASAPUNJA, DIST- SOUTH 24 PARGANAS, UNDER PASCHIM BISHNUPUR GRAM PANCHAYAT HAVE BEEN PREPARED BY ME COMPLYING WITH THE PROVISIONS OF THE NATIONAL BUILDING CODE 2005 AND THE WEST BENGAL MUNICIPAL BUILDING RULES 2007. NO SUCH WRONG AND INCORRECT INFORMATION HAS BEEN FURNISHED BY ME INCLUDING AREA CALCULATION CHARTS IN THIS DRAWINGS AND NO VIOLATION OF THE PROVISIONS OF THESE RULES WILL BE FOUND IN ANY OF THE DRAWINGS AND DOCUMENTS, SUBMITTED TO THE SANCTIONING AUTHORITY FOR OBTAINING SANCTIONS.

APPROVAL :

Attested

Plan Approved and Ordered
 For total coverd area... 44.43 Sqft
 Fees Recd... at Rs. 11,185/-
 (In Words, Eleven thousand one hundred and eight only)
 Valid Up To: 27.04.2024
 Paschim Bishnupur Gram Panchayat
 Bishnupur- I (S) 24 Pgs.



- a) Validity of the sanctioned Plan for 3 years upto 27-4-29
- b) The safety of all work to be checked as per I.S. Code Permitted level
- c) The construction to be supervised by a qualified person
- d) Construction of gas, water and waste water drain should done by owner.
- e) Any deviation from the plan shall means demolition

Pradhan
 Paschim Bishnupur G.P.
 Bishnupur- I, South 24 Pgs

SOURAV RAY
 ARCHITECT (B. Arch.)
 Reg. No. CA/2109/4411E
 Signature of Architect / Engineer

Shiv Niketan Pvt. Ltd.
 Director

AUTHORIZED SIGNATORY	
TITLE :	GROUND FLOOR PLAN, FIRST FLOOR PLAN, ROOF PLAN, ELEVATION AT SIDE A, SECTION AT AA AND SECTION AT BB
DRAWN BY :	SHIKHAMA TANDI
CHECKED BY :	ATANKU O
SCALE :	1 : 100
DATE :	12.11.18
SUBMISSION - DRAWING	
DRAWING NO.	REVISION NO.
GEMS-BANG-ARCH-177-1-BUNGALOW-24.27.28.105	

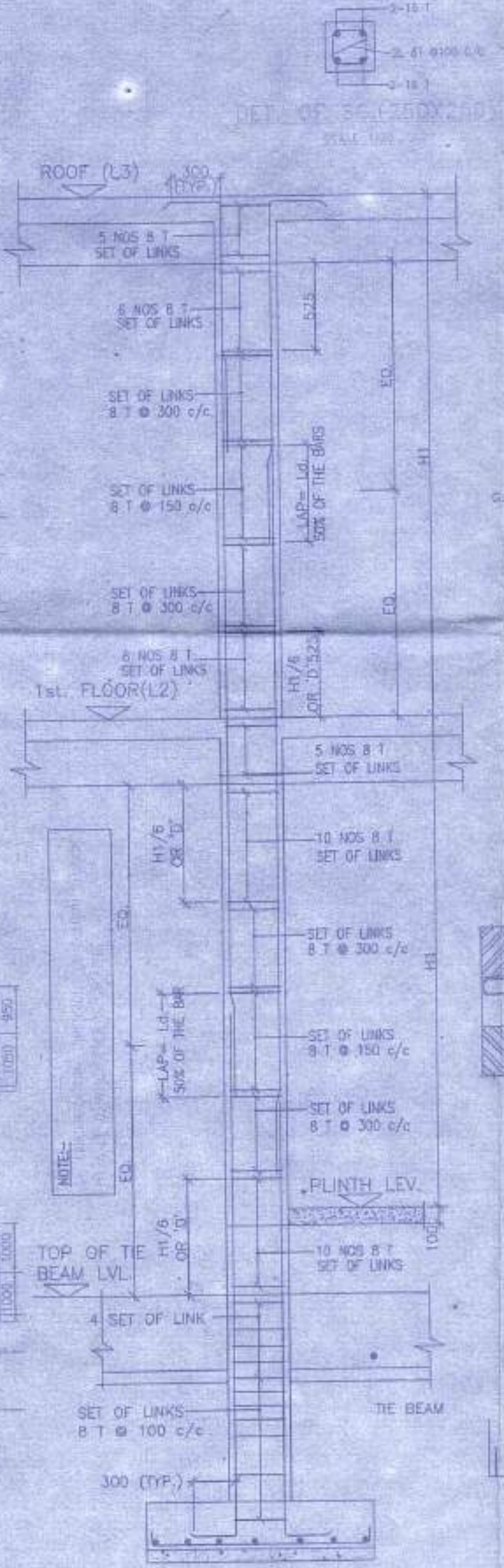
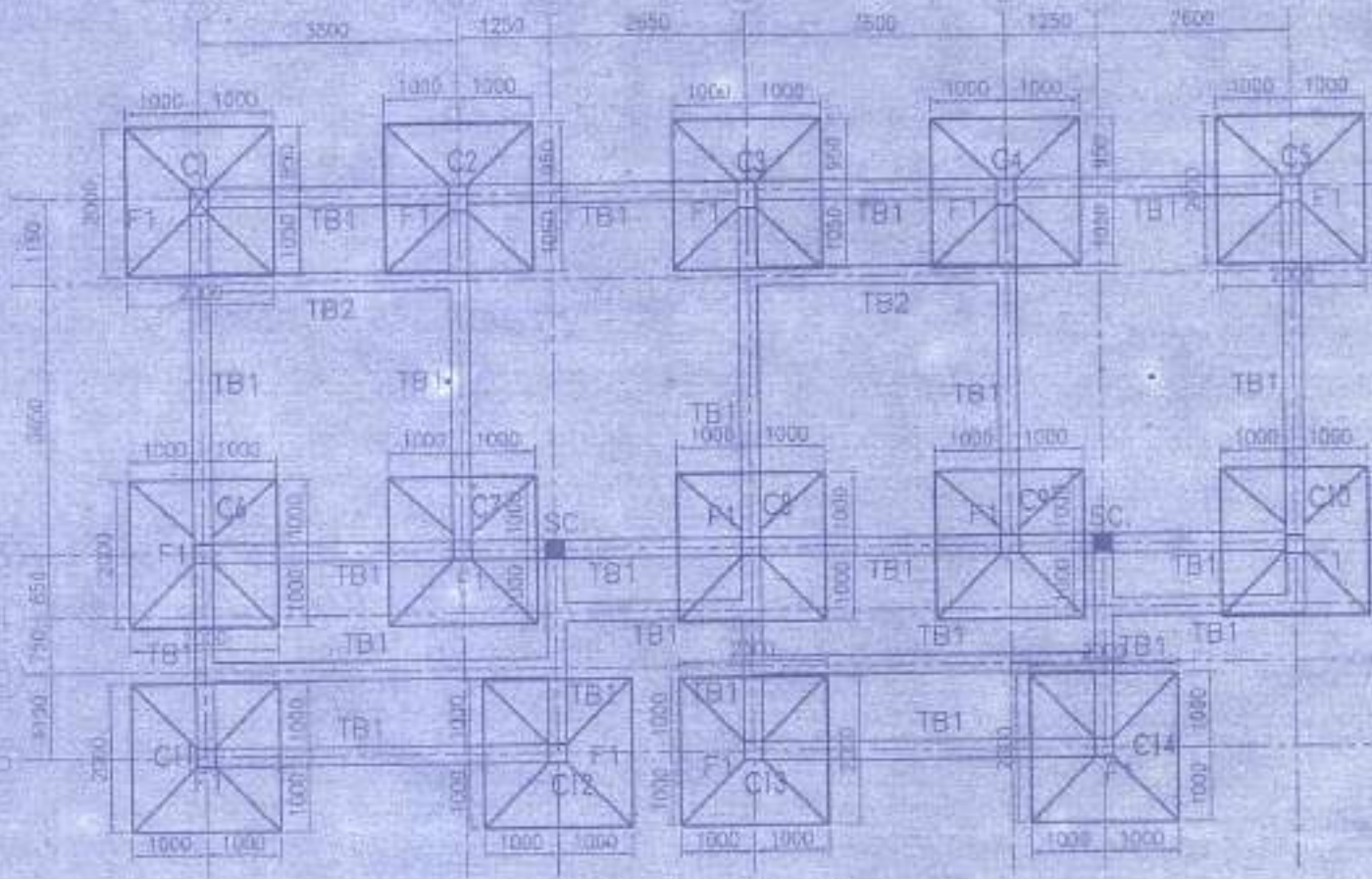
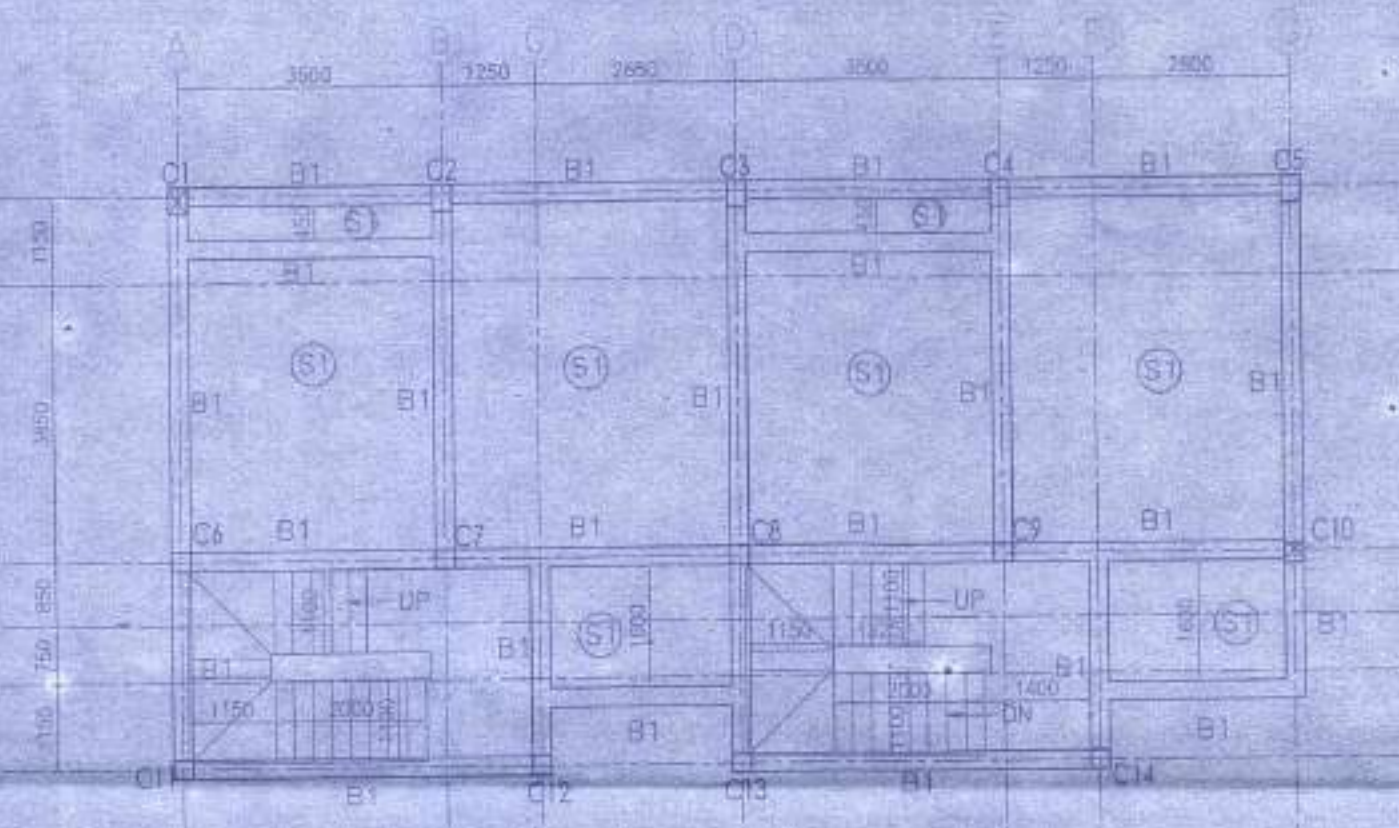
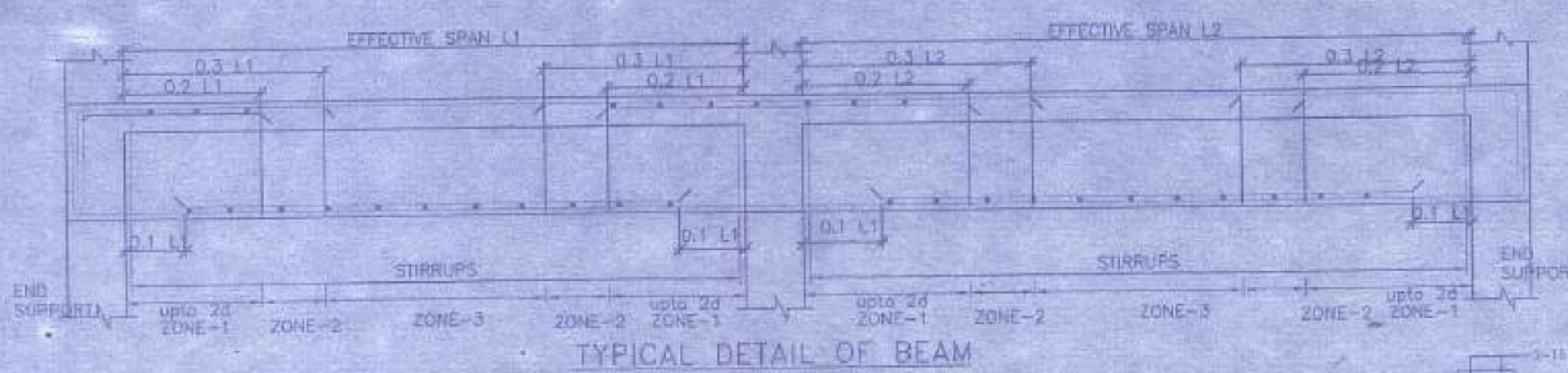

SCHEDULE OF COLUMN

ROOF	350
FND.	350x250
LEVEL	C1,C2,C3,C4,C5,C6,C7,C8,C9,C10
LEVEL	C11,C12,C13,C14
COL. MKD.	4-16T+2-12T LINKS AS SPECIFIED

SCHEDULE OF FLOOR AND ROOF SLAB

PANEL MKD.	REINFORCEMENT IN SHORTER DIRECTION	REINFORCEMENT IN LONGER DIRECTION
S1(115 TK)	8 TOR @100 C/C(Top) 8 TOR @125 C/C(Bot.)	8 TOR @125 C/C(Top) 8 TOR @150 C/C(Bot.)

SCHEDULE OF FOOTING

FOOTING MKD.	FOOTING SIZE AND	FOUNDATION DEPTH	REINFORCEMENT	
F1	2000x1000	500	10 T @ 100 C/C	10 T @ 100 C/C

BEAM SCHEDULE
GRADE OF CONCRETE - M20

BEAM MKD.	BEAM SIZE	REINFT. AT SUPPL.	REINFT. AT SPAN	STIRRUPS
B1	250	3-16 T 3-12 T	3-16 T 3-12 T	8 T @100C/C 8 T @200C/C

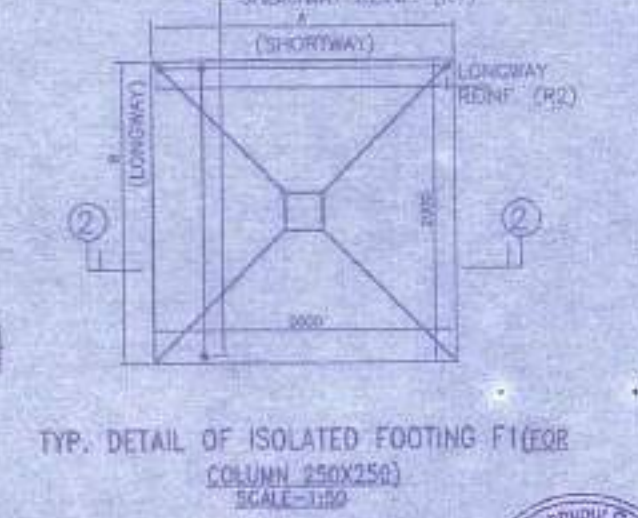
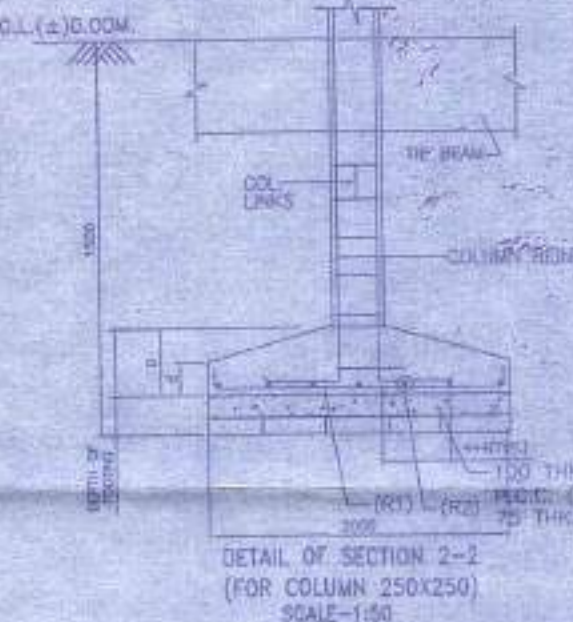
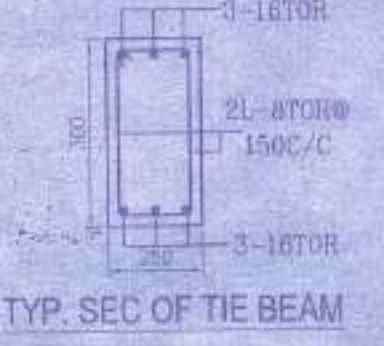
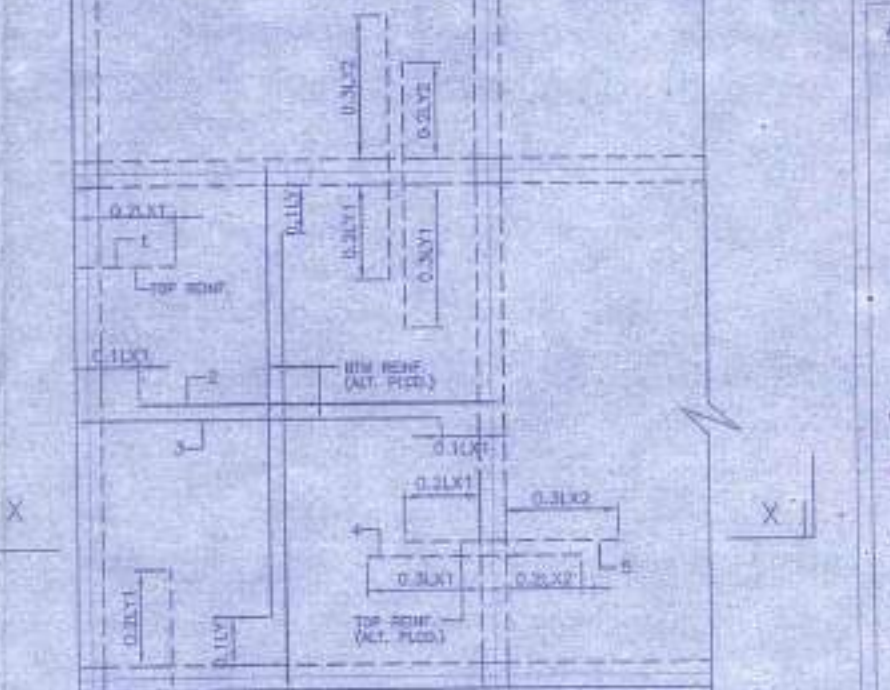
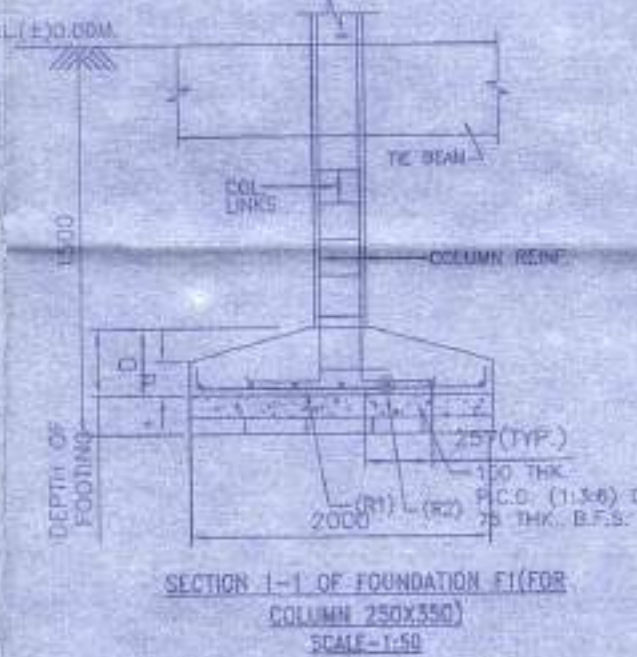
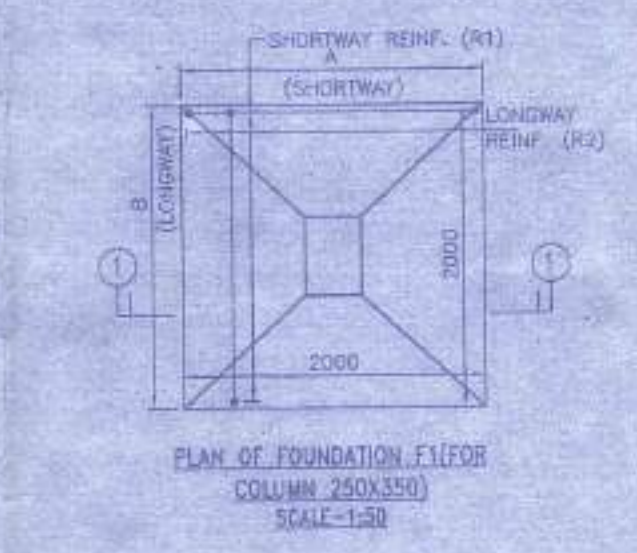

APPROVAL:
Attested
Plan Approved and Ordered
For total Cover. area 44.43 Sqm
Fees Received Rs. 55,557
(In Word *Eleven thousand one hundred and eighty only.*)
Valid Up to 27.04.19
Paschim Bishnupur Gram Panchayat
Bishnupur-1(S) 24 Pgs.

Shiv Niketan Pvt. Ltd.
Director

Sourav Ray
ARCHITECT (B. Arch.)
Reg. No. 25007 (413)
Signature of Architect / Engineer

APPROVAL:
Attested
The validity of the sanctioned Plan for 3 years upto 27.04.19
The safety of the structure should be checked as per I.S. Code of Practice
Permission of L.S. Code of Practice should be obtained from the concerned authority
Construction of the structure should be done by qualified person
Any deviation from the plan shall mean demolition

Shiv Niketan Pvt. Ltd.
Director

NOTES AND SPECIFICATION

- ALL DIMENSIONS ARE IN MM UNLESS OTHERWISE MENTIONED.
- ANY AMBIGUITY IN THE DRAWINGS SHOULD BE IMMEDIATELY BRING TO THE NOTICE OF THE CONSULTANT BEFORE COMMENCING WORK.
- STRUCTURE SHALL BE OF 1ST CLASS WORK IN THE CEMENT MORTAR.
- THIS DRAWING IS TO BE READ ALONG WITH ALL RELEVANT ARCHITECTURAL DRAWINGS.
- ALL GRADE OF CONCRETE - M20 UNLESS OTHERWISE MENTIONED.
- ALL MATERIALS SHALL CONFORM TO RELEVANT IS CODES.
- FOR STEEL GRADE IS 400 AS PER IS 1786-2007.
- ALL DISTRIBUTION TIES ARE TO BE 8 T @ 250 C/C AND TO BE PROVIDED.
- ALL CHAIRS ARE TO BE PROVIDED WHEREVER REQUIRED.
- ALL SPACER BARS ARE 8 T @ 300 C/C AND TO BE PROVIDED.
- LAPS, SPLICES & BOND LENGTH SHOULD BE 50 D WHERE 'D' IS DIA OF BAR.
- FOUNDATION & PLINTH OR BRICKWORK OR FOUNDATION & PLINTH SHALL BE OF 1ST CLASSWORK IN THE CEMENT MORTAR.
- MINIMUM COVER TO MAIN REINFORCEMENT IS AS FOLLOWS:

MEMBER	TOP	BOTTOM	SIDE
a. FOUNDATION	50	50	50
b. COLUMN	40	40	40
c. FLOOR BEAM	30	30	30
d. TIE BEAM	30	30	30
e. FLOOR SLAB	30	20	20

10. SPECIFIC GRAVITY OF THE BENTONITE SHALL BE MAINTAINED AT 1:1 TO 1:2 BEFORE CASTING OF FILE.

PROPOSED TWO STORED BUNGALOW AT R.S. DAG NO. 19(P), 21(P) MOUZA-UTTAR KAZIRHAT, J.L. NO-22, UNDER P.S. BISHNUPUR, P.O. RASAPUNJA, DIST. SOUTH 24 PARGANAS, UNDER PASCHIM BISHNUPUR GRAM PANCHAYAT.

I CERTIFY THAT ALL THE ARCHITECTURAL DRAWINGS OF PROPOSED TWO STORED BUNGALOW AT R.S. DAG NO. 19(P), 21(P), 14(P) MOUZA-UTTAR KAZIRHAT, J.L. NO 22, UNDER P.S. BISHNUPUR, P.O. RASAPUNJA, DIST. SOUTH 24 PARGANAS, UNDER PASCHIM BISHNUPUR GRAM PANCHAYAT HAVE BEEN PREPARED BY ME COMPLYING WITH THE PROVISIONS OF THE NATIONAL BUILDING CODE 2005 AND THE WEST BENGAL MUNICIPAL BUILDING RULES 2007. NO SUCH WRONG AND INCORRECT INFORMATION HAS BEEN FURNISHED BY ME, INCLUDING AREA CALCULATION CHARTS IN THIS DRAWINGS AND NO VIOLATION OF THE PROVISIONS OF THESE RULES WILL BE FOUND IN ANY OF THE DRAWINGS AND DOCUMENTS, SUBMITTED TO THE SANCTIONING AUTHORITY FOR OBTAINING SANCTIONS.

TO ROAD SIDE
DRAIN
WATER SUPPLY
FROM SOURCE

10 M WIDE ROAD

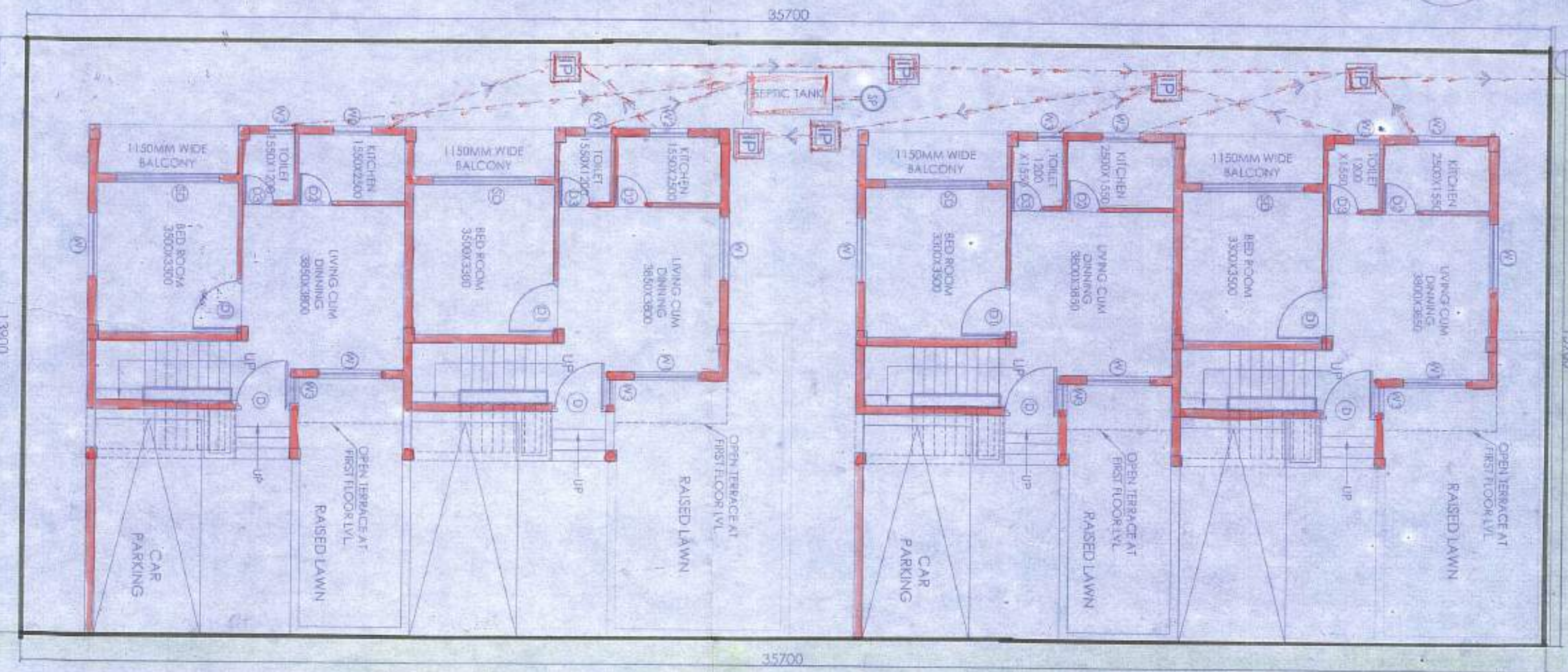

OVERALL SITE PLAN SHOWING PROPOSED GROUND FLOOR PLAN
SCALE - 1:100



PLAN OF SEPTIC TANK
(FOR 30 USERS)



SECTION OF SEPTIC TANK - XX

7.05 M WIDE ROAD

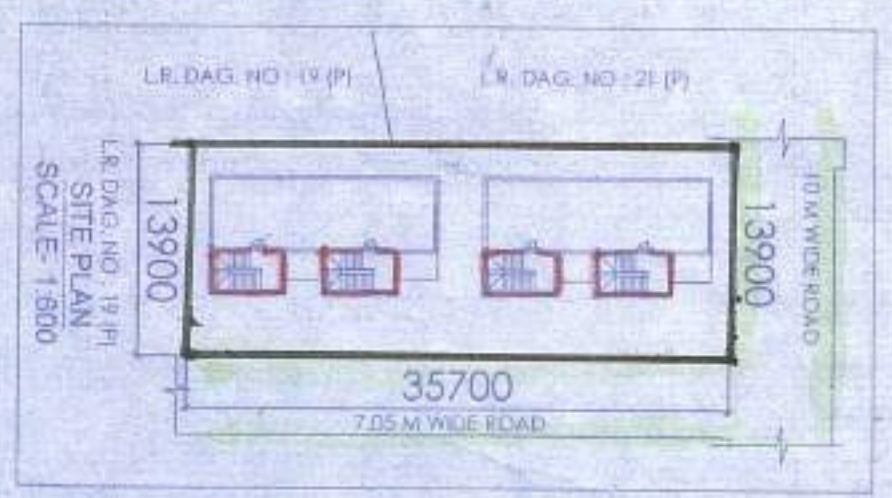

10 M WIDE ROAD
7.05 M WIDE ROAD
13900
35700
SCALE - 1:800

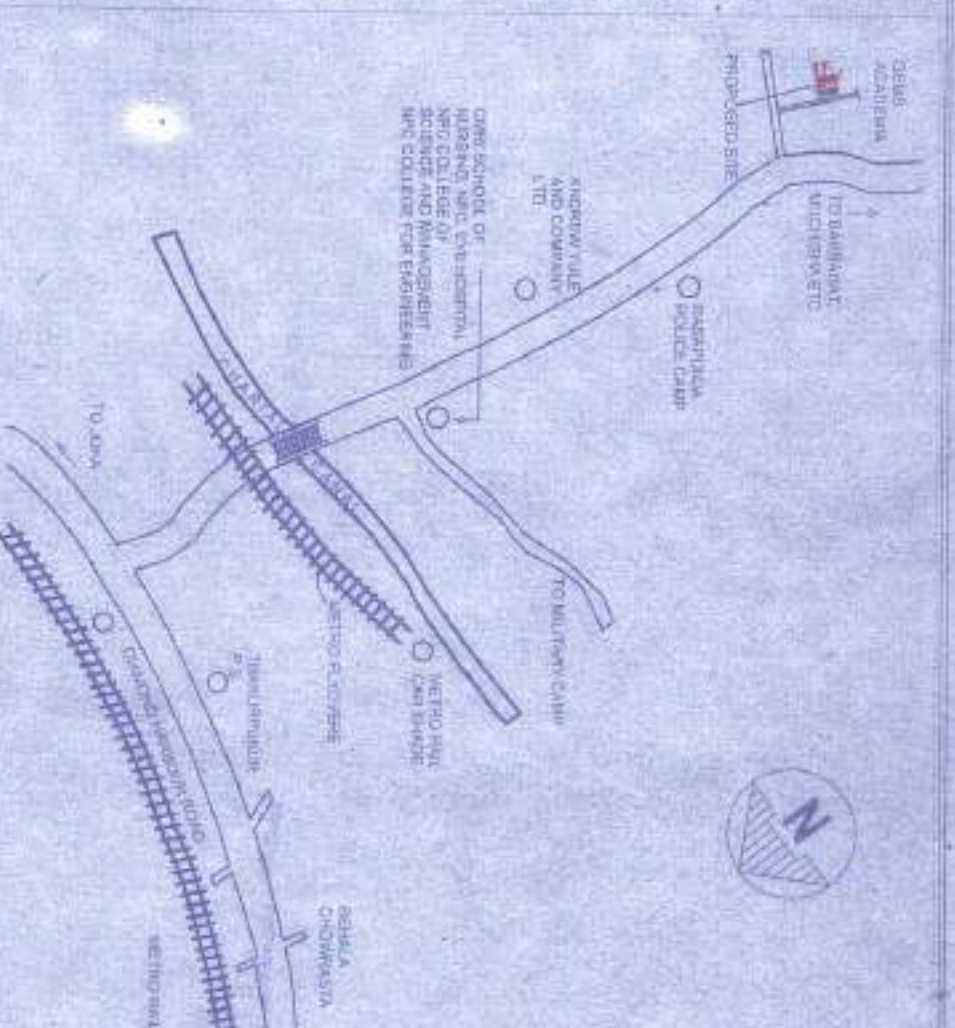

LOCATION PLAN
SCALE - 1:4000

AREA CALCULATION :
AREA OF LAND - 7.05M x 13.90M = 97.095 SQ. M.
SQ. M = 2611.50 SQ. FT.
MEANS OF ACCESS - 7.05 M.
AREA STATEMENT OF ONE BUNGALOW :
GROUND FLOOR BUILT UP AREA = 57.08 SQ. M = 611.50 SQ. FT.
FIRST FLOOR BUILT UP AREA = 51.72 SQ. M = 556.50 SQ. FT.
TOTAL BUILT UP AREA = 108.80 SQ. M.
OPEN TERRACE AREA = 41.41 SQ. M = 443.50 SQ. FT.
NUMBER OF PARKING = 1 NOS.

PROPOSED TWO STORIED BUNGALOW
AT R.S. DAG NO. 19(P), 21(P), MOUNZA-
UTTAR KAZIRHAT, J.L. NO. 22 UNDER P.S.
BISHNUPUR, P.O. RASAPURNA, DIST.
SOUTH 24 PARAGANAS, UNDER PASCHIM
BISHNUPUR GRAM PANCHAYAT.

I CERTIFY THAT ALL THE ARCHITECTURAL DRAWINGS OF PROPOSED TWO STORIED BUNGALOW AT R.S. DAG NO. 19(P), 21(P), MOUNZA-UTTAR KAZIRHAT, J.L. NO. 22 UNDER P.S. BISHNUPUR, P.O. RASAPURNA, DIST. SOUTH 24 PARAGANAS, UNDER PASCHIM BISHNUPUR GRAM PANCHAYAT HAVE BEEN PREPARED BY ME CONFORMING WITH THE PROVISIONS OF THE NATIONAL BUILDING CODE 2006 AND THE WEST BENGAL MUNICIPAL BUILDING RULES 2007. NO SUCH WORKING AND INCORRECT INFORMATION HAS BEEN FURNISHED BY ME INCLUDING AREA CALCULATION CHARTS IN THIS DRAWINGS AND NO VIOLATION OF ANY OF THE PROVISIONS OF THESE RULES WILL BE FOUND IN SUBMITTED TO THE SANCTIONING AUTHORITY FOR OBSERVANCE SANCTIONS.

BOURAVI
ARCHITECT (B. ARCH)
REG. NO. - CA/2009/3010
Signature of Architect/Engineer

Shiv Niketan Pvt. Ltd.
Director

Attested
Plan Approved and Ordered
For total covered area - 444.80 Sq. M.
Fees Received - Rs. 11758/-
(In Word) Fourteen thousand seven hundred and fifty eight only.
Valid Up To - 22-06-2019
Paschim Bishnupur Gram Panchayat
Bishnupur - (S) 24 Pgs.



TITLE :	OVERALL SITE PLAN SHOWING PROPOSED GROUND FLOOR PLAN, SITE PLAN, LOCATION PLAN, SEPTIC TANK DETAIL.
DRAWN BY :	BOURAVI
CHECKED BY :	ATUL K.
SCALE : 1:100	DATE: 12.11.18
SUBMISSION :	DRAWING
DRAWING NO. :	REVISION NO.

Attested
Plan Approved and Ordered
For total covered area - 444.80 Sq. M.
Fees Received - Rs. 11758/-
(In Word) Fourteen thousand seven hundred and fifty eight only.
Valid Up To - 22-06-2019
Paschim Bishnupur Gram Panchayat
Bishnupur - (S) 24 Pgs.

Pradhan
Paschim Bishnupur G.P.
Bishnupur - 1, Sec-24 Pgs

নং ফর্ম [নিয়ম ৮(২) ও ১০(৬)] জি.পি. কোড. নং - ০৯ রসিদ নং-জি.পি. আই.ডি. নং-১৬০৪০৯১১/ N

ক্রমিক নং-



বিবিধ প্রাপ্তির রসিদ

৬৯

পশ্চিম বিষ্ণুপুর গ্রাম পঞ্চায়েত

বিষ্ণুপুর-১নং ব্লক দক্ষিণ ২৪ পরগণা।

কার কাছ থেকে পাওয়া গেল

Shiv Shakti PVT. LTD.
Mikatan
Prodhan

ঠিকানা

M-Karyishat
Paschim Bishnupur G.P.

১১/০৪ টাকা (কথায়)

Eleven thousand and 24 Pgs
one hundred eight
only

নগদে / চেক নং

তাং

ব্যাঙ্ক

মুখা

Building permission বাবদ পেলাম।

তারিখ ২৭-০৪-১৯

স্বাক্ষর খাত :

বিশদ বিবরণ (যদি কিছু থাকে)

সচিব বা অনুমোদিত কর্মচারীর ডাং সহ স্বাক্ষর

দুইদিকে কালি আছে এমন কার্বন ব্যবহার করিতে হইবে।



Prodhan

Bishnupur Gram Panchayet
Bishnupur G.P. (S)

৫নং ফর্ম [নিয়ম ৮(২) ও ১০(৬)] জি.পি. কোড. নং - ০৯ রসিদ নং-জি.পি. আই.ডি. নং-১৬০৪০৯১১/ N

ক্রমিক নং-



বিবিধ প্রাপ্তির রসিদ

70

পশ্চিম বিষ্ণুপুর গ্রাম পঞ্চায়েত

বিষ্ণুপুর-১নং ব্লক দক্ষিণ ২৪ পরগণা।

কার কাছ থেকে পাওয়া গেল Lalit Bhuturia
ঠিকানা 47 Karghat
11.10.87 টাকা(কথায়) Eleven thousand one hundred eight only.
নগদে / চেক নং তাং ব্যক্তি
শাখা Des. for Des. বাবদ পেলাম। তারিখ 27.04.19

জমার খাত :

বিশদ বিবরণ (যদি কিছু থাকে)

সচিব বা অনুমোদিত কর্মচারীর তাং সহ স্বাক্ষর

দুইদিকে কালি আছে এমন কার্বন ব্যবহার করিতে হইবে।

Pradhan
Paschim Bishnupur Gram Panchayat
Bishnupur Block-1, 24 Parganas, (SI)

গ্রামপঞ্চায়েত এলাকার মধ্যে কাঠামো বাড়ি নির্মাণ বা বর্তমান বাড়ি বা কাঠামো পরিবর্ধন বা পরবর্তন করার জন্য আবেদন পত্র (দুই প্রস্থ দাখিল করতে হবে)

প্রতি

প্রধান,

পশ্চিম বিশ্বপুর গ্রাম পঞ্চায়েত

আমি লোলিত কুমার হেতুস্বামী সি.এস/আর.এস
 দাগ নং ৯২১ ২৬ মৌজা ২. কাঞ্জিহারা জে. এল. ২২

খানার জমির উপরে একটি নতুন বাড়ি/কাঠামো তৈরী করতে বা বর্তমান বাড়ি বা কাঠামোতে পরিবর্ধন/পরিবর্তন করার জন্য টাকা ফি আদায় দিলে আবেদন করছি যার চারিদিকের সীমানা নিম্নরূপ :

পূর্ব — বন্দন বৈষ্ণব
 পশ্চিম — ডাঃ দায়্যি জায়ন
 উত্তর — বন্দন বৈষ্ণব
 দক্ষিণ — ডাঃ দায়্যি জায়ন

২। আমি এতদ্বারা ঘোষণা করছি যে, আমি যে জমির ওপর নতুন বাড়ি/কাঠামো তৈরী করতে বা বর্তমান বাড়ি বা কাঠামোতে পরিবর্তন/পরিবর্ধন করার জন্য আবেদন করছি সেই জমির দায়মুক্ত সত্ত্ব, দখল ও মালিকানা আমার কাছে আছে। আমার এই দাবির সপক্ষে আমি প্রয়োজনীয় প্রমাণ পত্র পেশ করছি।

৩। আমি অসিকার করছি যে, সমস্ত সীমানা থেকে অন্ততঃ এক মিটার দশ ভাগের নয় ভাগ ছাড় দিয়া প্রস্তাবিত কাঠামো বা বাড়ির দেওয়াল তৈরী করব।

৪। আমি প্রস্তাবিত নির্মাণের দুই/তিন প্রস্থ জমির নজা জমা করলাম।

৫। আমি আরও অঙ্গীকার করছি যে, বাড়ির নজাতে গ্রামপঞ্চায়েত যে সমস্ত পরিবর্তনের নির্দেশ দেবে তা সঠিক ভাবে মেলে নির্মাণ কার্য করব।

৬। আমি এতদ্বারা আরও ঘোষণা করছি যে, কলকাতা মহানগর এলাকায় অথবা কোন বিমানবন্দরের পাশে বা কাছে যা কোন প্রতিকূলতা সৃষ্টি করতে পারে, কোন সংরক্ষিত এলাকার মধ্যে কোন নির্মাণ কার্য করছি না।
 ৭। আমি আরও অঙ্গীকার করছি যে, বাড়ির নজার অনুমোদিত কপি সমেত অনুমতি পাওয়ার আগে বা অনুমতি প্রদানের নির্ধারিত সময়সীমার আগে আমি নির্মাণ কার্য শুরু করব না।

৮। আমি এতদ্বারা আরও অঙ্গীকার করছি যে, সংশ্লিষ্ট বিধি বা নিয়মাবলী অনুযায়ী গ্রাম পঞ্চায়েত যদি আরো ফি ধার্য করে তা জমা দিতে বাধ্য থাকব।

(যেওলি প্রযোজ্য নয় সেওলি কেটে দিতে হবে)

Director

স্বাক্ষর.....

পুরো নাম..... Lalit Kumar Bhattacharya.....

ঠিকানা..... Baksrahat Road, P.O. - Raesalpur, Thakurpukur, Kolkata - 700104.....

তারিখ.....

নতুন কাঠামো বা বাড়ি নির্মাণ বা পরিবর্ধন বা পরিবর্তন করার জন্য সেমফি

গ্রাম পঞ্চায়েতের এলাকা	নতুন গৃহ নির্মাণ বা পরিবর্ধন বা পরিবর্তন	কাঁচা বাড়ি	আখা পাকা বাড়ি		পাকা বাড়ি মেঝের মোট আয়তনের প্রতি কোয়ার ফুটের ভিত্তিতে	
			বসবাসের জন্য নির্মাণ (৪)	ব্যবসার জন্য নির্মাণ (৫)		বসবাসের জন্য নির্মাণ (৬)
(১)	(২)	(৩)	(৪)	(৫)	(৬)	
গ্রাম পঞ্চায়েত কে এম ডি এ বা অন্য কোন ডেভলপমেন্ট অথরিটির বা উন্নয়ন কর্তৃপক্ষের এলাকার বাহিরে হলে	নতুন গৃহ নির্মাণ পরিবর্ধন বা পরিবর্তন	৬০.০০ টাকা নাই	১৫০.০০টাকা ১০০.০০টাকা	৩০০.০০টাকা ২০০.০০টাকা	৫০ পয়সা ৫০ পয়সা	১ টাকা ১ টাকা
গ্রাম পঞ্চায়েত কে এম ডি এ বা অন্য কোন ডেভলপমেন্ট অথরিটির বা উন্নয়ন কর্তৃপক্ষের এলাকার ভিতরে হলে	নতুন গৃহ পরিবর্ধন বা পরিবর্তন	৮০ টাকা নাই	২৫০.০০টাকা ১৫০.০০টাকা	৫০০.০০টাকা ২৫০.০০টাকা	১টাকা ৫০পা ১টাকা ৫০পা	২টাকা ৫০পা ২টাকা ৫০পা

বসতবাড়ি তৈরীর নিয়ম বিধি

- ১। রাজ্য সরকার এ বিষয়ে যেমন নির্দেশ দেবেন সেই নির্দেশ মেনে চলতে হবে।
- ২। জমির চারপাশে ৯০ সেন্টিমিটার জায়গা প্রাচীর দেওয়া যাবে (প্রাচীর যদি ইট বা কংক্রিটের হয়)
- ৩। দুটি বাড়ির মাঝে অবশ্যই ১.৮০ মিটার দূরত্ব থাকতে হবে।
- ৪। সর্বোচ্চ ১৫ মিটার উঁচু বাড়ি করা যাবে।
- ৫। বাড়ির মধ্যকার প্রতিটি ঘর ৬ বর্গমিটারের কম হবে না এবং ২.২০ মিটারের কম চওড়া হবে না।
- ৬। রান্নাঘরে ৩ বর্গমিটারের কম হবে না এবং ১.৫০ মিটারের কম চওড়া হবে না।
- ৭। পৃথক পায়খানা এবং স্নানাগার থাকলে তার প্রত্যেকটিতে কমপক্ষে ০.৮ বর্গমিটার* করতে হবে এবং কমপক্ষে ০.৮৫ মিটার **চওড়া করতে হবে। আর যদি পায়খানা এবং স্নানাগার একসাথে হয় তাহলে কমপক্ষে ১.৫০ বর্গমিটারের করতে হবে এবং চওড়া কমপক্ষে ০.৯০ মিটার করতে হবে।
- ৮। ঘরগুলি উচ্চতা মেঝে থেকে কমপক্ষে ২.৬০ মিটার করতে হবে। আর রান্নাঘর, স্নানঘর, পায়খানা, বারান্দার উচ্চতা কমপক্ষে ২.১০ মিটার করতে হবে।

বি. দ্র. :- আবেদনকারীকে ৪নং ফর্মে দুইপ্রস্থ দরখাস্ত গ্রামপঞ্চায়েতে জমা দিতে হবে। দরখাস্তের সঙ্গে বাড়ির দুইপ্রস্থ নকশা জমির মালিকানা - সংক্রান্ত দলিল ও অন্যান্য নথিপত্রের কপি জমা দিতে হবে। এই ৪নং ফর্ম গ্রাম পঞ্চায়েতের কাছ থেকে কিনতে হবে।

* ১বর্গমিটার = ১০.৭৬৯৩৯ বর্গফুট। ** ১ মিটার = ৩ ফুট ৩৩৭ ইঞ্চি।

গ্রামপঞ্চায়েত কর্তৃক প্রদত্ত আদেশ/বাতিল

১। পশ্চিম বিষ্ণুপুর গ্রাম পঞ্চায়েত 24-01-19, M-08 (তারিখ)-এর সভায় গৃহিত সিদ্ধান্ত বলে
শ্রী/শ্রীমতী Shir Shakti PVT, LTD, Lalit Bhuberia
এর
14 (নং) 24-01-19 (তারিখ) আবেদন পত্র অনুযায়ী যথাযত তদন্ত
করিয়া শ্রী/শ্রীমতী Lalit Bhuberia কে
U-Kaydhat মৌজায় যাহার জে. এন. নং 27 এবং
12, 13

নং আর. এস. দাগের/দাগসমূহের উপর একটি কাঠামো নির্মাণ/একটি গৃহ
নির্মাণ/গৃহেরকোন অংশ নির্মাণ/গৃহের কোন অংশ বর্ধন -এর জন্য অনুমতি প্রদান করা হইল। আগামী
27-04-2022 তারিখের মধ্যে নির্মাণ কার্য শেষ করিতে হইবে।

২। গ্রাম পঞ্চায়েত _____ (তারিখ)-এর সভায় গৃহিত সিদ্ধান্ত বলে
শ্রী/শ্রীমতী _____ এর নিকট হইতে একটি কাঠামো নির্মাণ/একটি
গৃহনির্মাণ/গৃহেরকোন অংশ নির্মাণ/গৃহেরকোন অংশ বর্ধনের জন্য _____ নং
_____ (তারিখ) -এ প্রাপ্ত আবেদন পত্রটি নিম্নলিখিত কারণের জন্য/কারণসমূহের জন্য
বাতিল করা হইল।

- (ক)
- (খ)
- (গ)
- (ঘ)
- (ঙ)



Pradhan
Paschim Bishnupur G.P.
Bishnupur-1, South 24 Pgs

27/4/2019

তারিখ

পশ্চিম বিষ্ণুপুর গ্রামপঞ্চায়েত

প্রধানের স্বাক্ষর

পশ্চিম বিষ্ণুপুর গ্রামপঞ্চায়েত

(অপ্রয়োজনীয় অংশগুলি কাটিয়া দিন)

গ্রামপঞ্চায়েত এলাকায় কাঠামো নির্মাণের বা গৃহ নির্মাণের বা
গৃহের কোন অংশ নির্মাণের বা গৃহের কোন অংশ বর্ধনের
অনুমোতি প্রাপ্তির জন্য প্রদেয় আবেদন পত্রটি বাতিল

মাননীয় প্রধান

পশ্চিম বিষ্ণুপুর গ্রাম পঞ্চায়েত

মহাশয়/মহাশয়া,

কাঠামো নির্মাণের/গৃহ নির্মাণের/গৃহের কোন অংশ নির্মাণের/গৃহের কোন অংশ বর্ধনের জন্য আপনাকে
লিখিত আমার _____ (নং) _____ (তারিখ) দরখাস্তটি বাতিল হওয়ায়
আপনার _____ (নং) _____ (তারিখ) রসিদ বলে জমাকৃত
_____ (টাকা) ফেরত পইবার জন্য আপনাকে অনুরোধ করছি।

তারিখ

আবেদনকারীর স্বাক্ষর

আবেদনকারীর ঠিকানা

আবেদনকারীর পিতা/স্বামীর নাম

(ঠিকানা-র) শ্রী/শ্রীমতী _____

_____ (টাকা) প্রদান করা হউক।

কে _____

তারিখ

পশ্চিম বিষ্ণুপুর গ্রামপঞ্চায়েত

প্রধানের স্বাক্ষর

পশ্চিম বিষ্ণুপুর গ্রামপঞ্চায়েত

(ঠিকানা-র) শ্রী/শ্রীমতী _____

_____ (টাকা) প্রদান করা হউক।

কে _____

তারিখ

পশ্চিম বিষ্ণুপুর গ্রামপঞ্চায়েত

প্রধানের স্বাক্ষর

পশ্চিম বিষ্ণুপুর গ্রামপঞ্চায়েত