

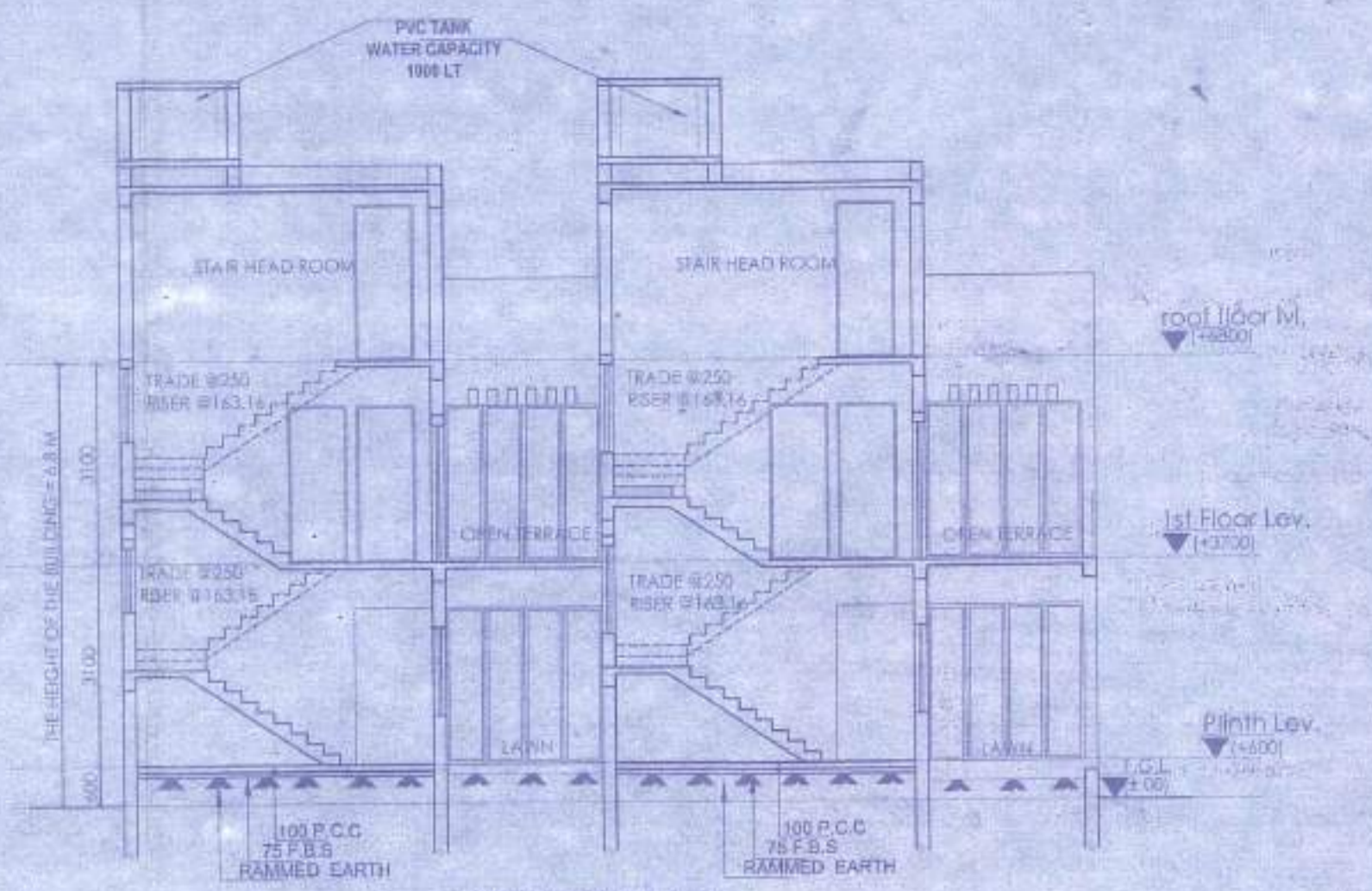

ELEVATION OF SIDE - A

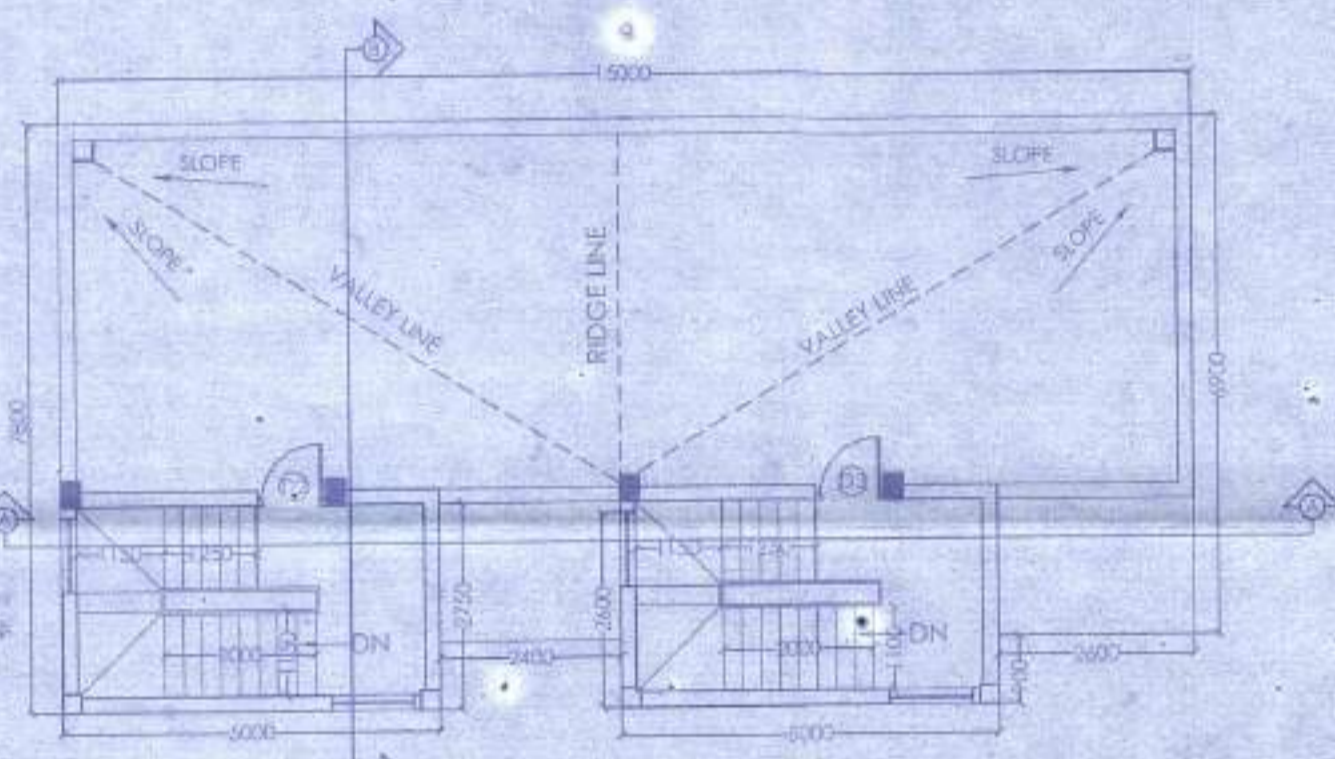

SECTION AT A-A



ROOF PLAN

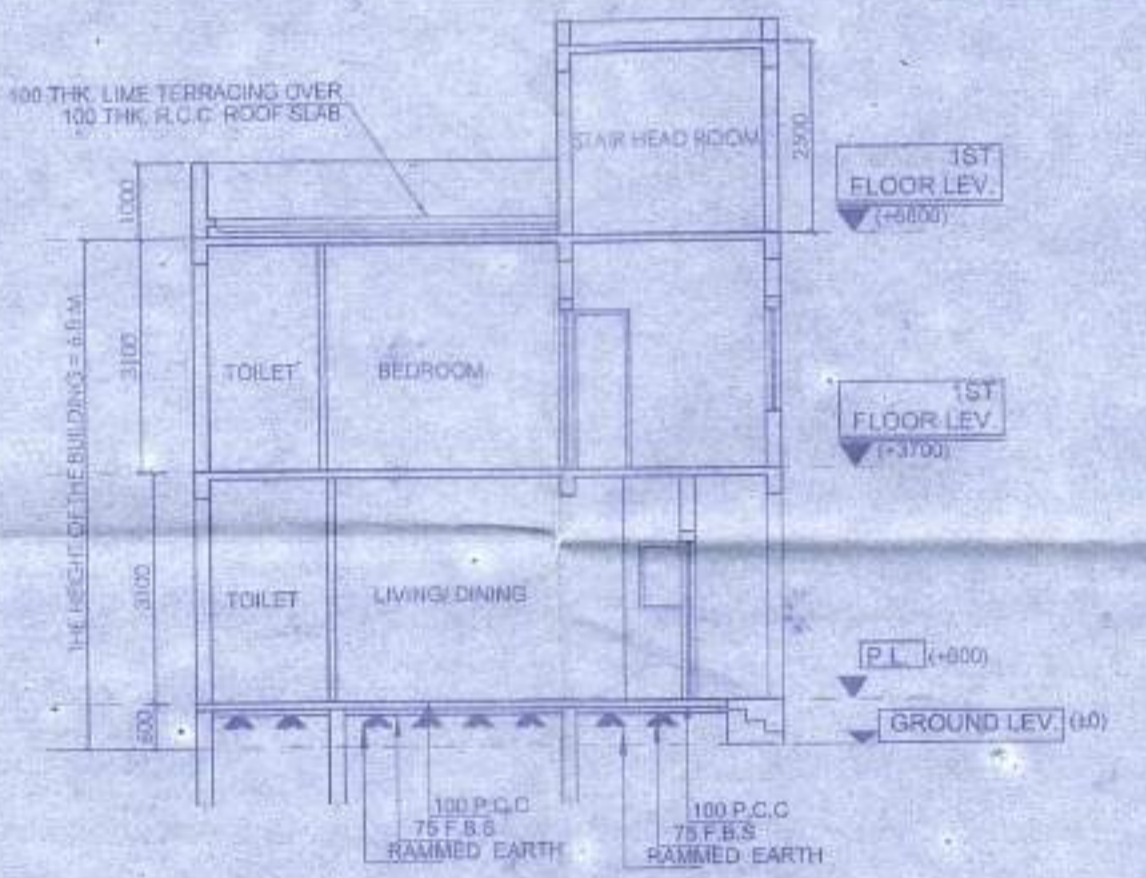

SECTION AT B-B

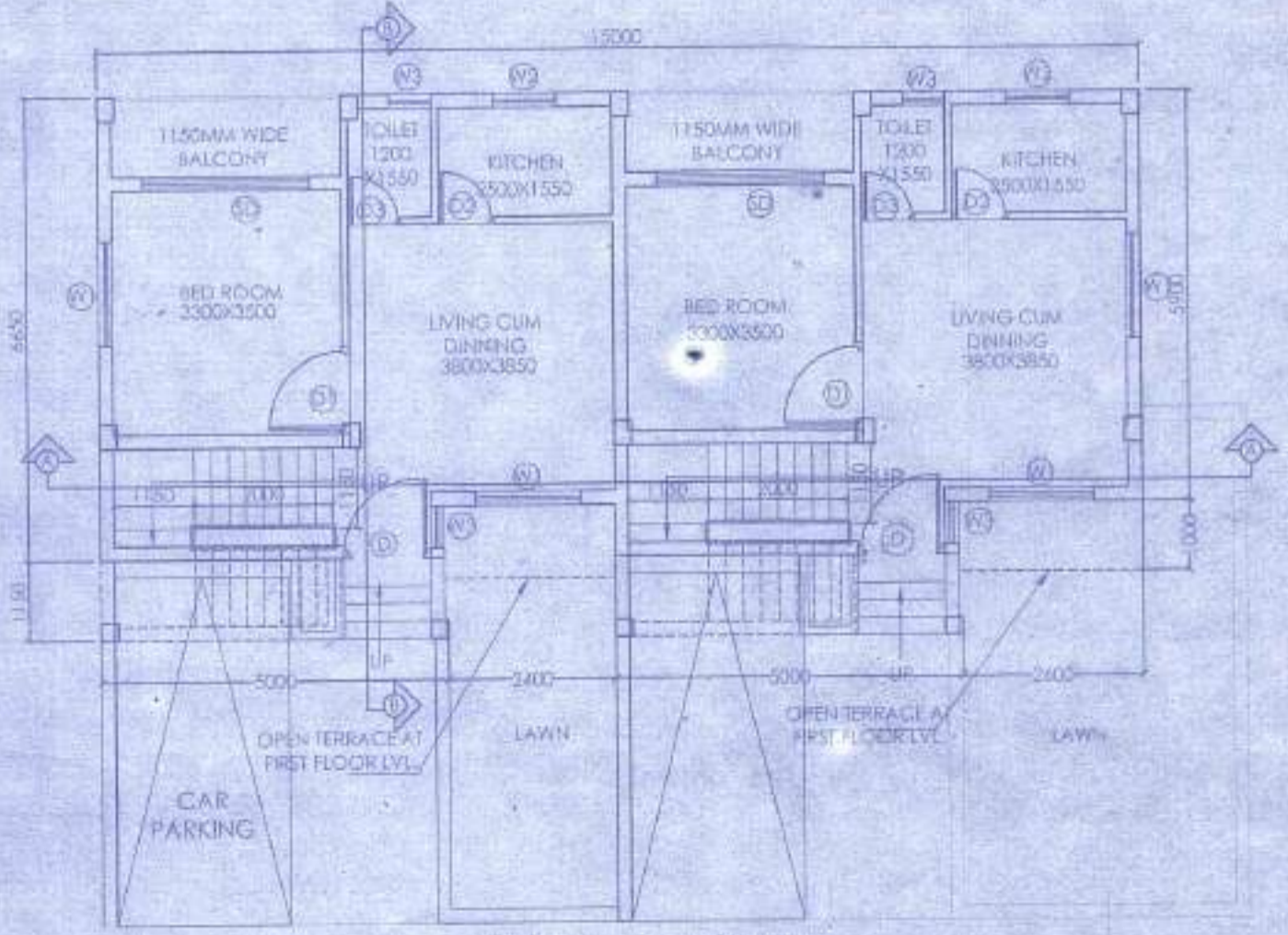

GROUND FLOOR PLAN

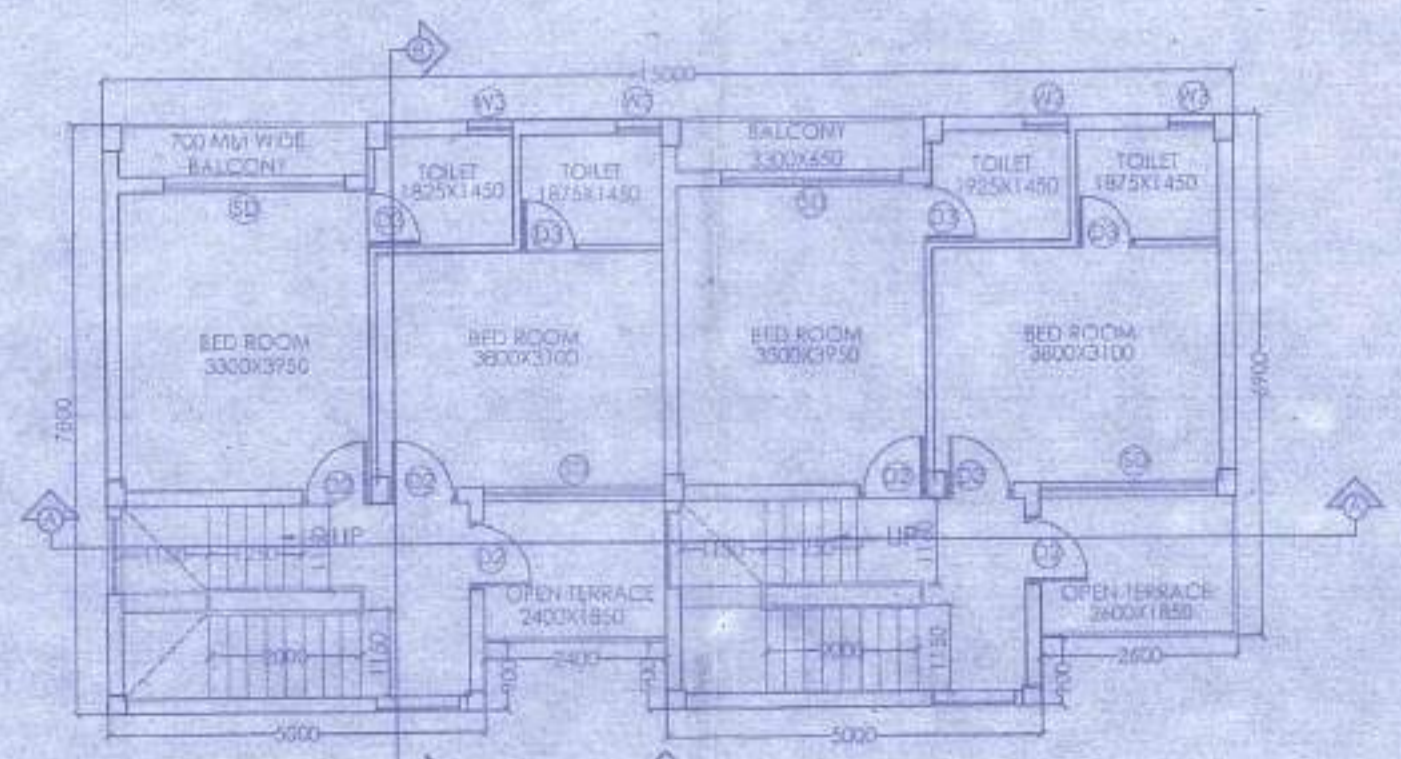

FIRST FLOOR PLAN

DOOR			
MARKED	WIDTH	LINTEL	SPECI.
D	1200	2100	
D1	900	2100	
D2	800	2100	
D3	750	2100	

WINDOW			
MARKED	WIDTH	HEIGHT	SILL
W1	1500	1350	750
W2	900	1200	900
W3	600	900	1200

PROPOSED TWO STORIED BUNGALOW AT R.S. DAG NO. 11(P), 12(P), 14(P) MOUZA-UTTAR KAZIRHAT, J.L. NO -22, UNDER P.S. BISHNUPUR, P.O. RASAPUNJA, DIST-SOUTH 24 PARGANAS, UNDER PASCHIM BISHNUPUR GRAM PANCHAYAT.

I CERTIFY THAT ALL THE ARCHITECTURAL DRAWINGS OF PROPOSED TWO STORIED BUNGALOW AT R.S. DAG NO. 11(P), 12(P), 14(P) MOUZA-UTTAR KAZIRHAT, J.L. NO -22, UNDER P.S. BISHNUPUR, P.O. RASAPUNJA, DIST-SOUTH 24 PARGANAS, UNDER PASCHIM BISHNUPUR GRAM PANCHAYAT HAVE BEEN PREPARED BY ME COMPLYING WITH THE PROVISIONS OF THE NATIONAL BUILDING CODE 2005 AND THE WEST BENGAL MUNICIPAL BUILDING RULES 2007. NO SUCH WRONG AND INCORRECT INFORMATION HAS BEEN FURNISHED BY ME INCLUDING AREA CALCULATION CHARTS IN THE DRAWINGS AND NO VIOLATION OF THE PROVISIONS OF THESE RULES WILL BE FOUND IN ANY OF THE DRAWINGS AND DOCUMENTS, SUBMITTED TO THE SANCTIONING AUTHORITY FOR OBTAINING SANCTIONS.

APPROVAL :



Attested
 Plan Approved and Ordered
 For total Covered area, 44.43 Sqft.
 Fees Received Rs. 11,108/-
 (In Words) Rs. Eleven thousand one hundred and eight only.
 Valid Up To 27.04.2022
 Paschim Bishnupur Gram Panchayat
 Bishnupur-1 (S) 24 Pgs.

SOURAV RAY
 ARCHITECT (B. Arch.)
 Reg. No.-CA/2009/44116

Sourav Ray
 Signature of Architect / Engineer

Shiv Niketan Pvt. Ltd.

Shiv Niketan
 Director

AUTHORIZED SIGNATORY

TITLE: GROUND FLOOR PLAN, FIRST FLOOR PLAN, ROOF PLAN, ELEVATION AT SIDE A, SECTION AT AA AND SECTION AT BB	
DRAWN BY: SHAYAMA TANK	CHECKED BY: ATAMU G.
SCALE - 1:100 DATE - 02.11.18	
SUBMISSION DRAWING	
DRAWING NO.	REVISION NO.
DEMS-SANC-AR04-PR-6-BUNGALOW-12.34.19	

Pradhan
 Paschim Bishnupur G.P.
 Bishnupur-1, South 24 Pgs

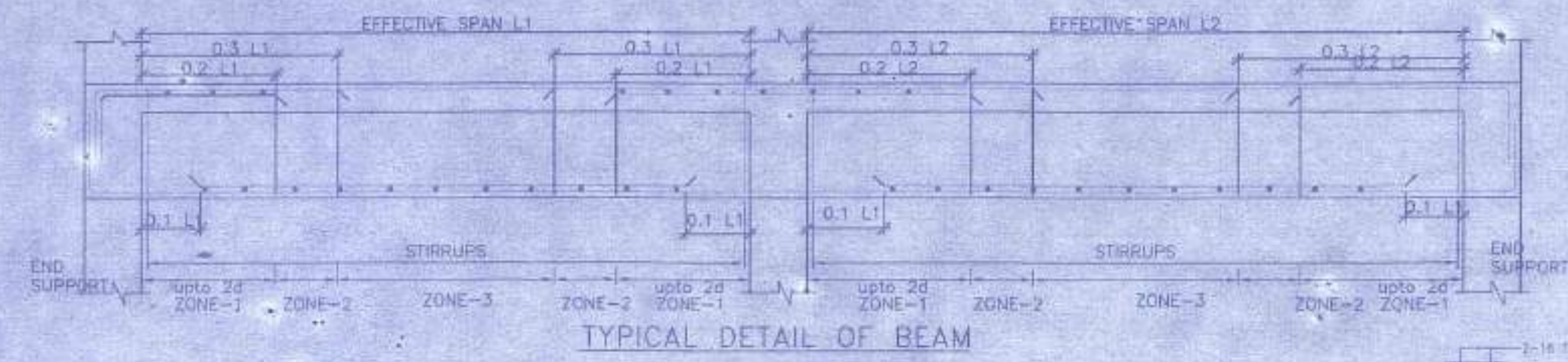

SCHEDULE OF COLUMN

ROOF	350
FND.	4-16T+2-12T 350x250
LEVEL	C1,C2,C3,C4,C5,C6,C7, C8,C9,C10
LEVEL	C11,C12,C13, C14
COL. MKD.	4-16T+2-12T 250x250
LINKS AS SPECIFIED.	

SCHEDULE OF FLOOR AND ROOF SLAB

PANEL MKD.	REINFORCEMENT IN SHORTER DIRECTION	REINFORCEMENT IN LONGER DIRECTION
S1(115 TK.)	8 TOR @100 C/C(Top) 8 TOR @125 C/C(Bott.)	8 TOR @125 C/C(Top) 8 TOR @150 C/C(Bott.)

SCHEDULE OF FOOTING

FOOTING MKD.	FOOTING SIZE (mm)	FOUNDATION DEPTH (mm)	REINFORCEMENT	
F1	2000x2000	500	SHORT WAY (R1)	LONG WAY (R2)
		300	10 T @ 100 C/C	10 T @ 100 C/C

BEAM SCHEDULE
GRADE OF CONCRETE - M20

BEAM MKD.	BEAM SIZE	REINFT. AT SUPPT.	REINFT. AT BEAN	STIRRUPS
B1	250 x 300	3-16 T 2-12 T	3-16 T 2-12 T	B 1 @ 100/C B 1 @ 200/C

NOTES AND SPECIFICATION

1. ALL WORK SHALL BE DONE IN ACCORDANCE WITH THE LATEST EDITIONS OF THE IS CODES UNLESS OTHERWISE MENTIONED.

2. THE CONTRACTOR SHALL BE RESPONSIBLE FOR OBTAINING ALL NECESSARY SANCTIONS FROM THE CONCERNED AUTHORITIES BEFORE COMMENCING WORK.

3. THE STRUCTURE SHALL BE OF 1ST CLASS.

4. READ ALONG WITH ALL RELEVANT DRAWINGS.

5. CONCRETE SHALL BE OF GRADE M20 UNLESS OTHERWISE MENTIONED.

6. ALL REINFORCEMENT SHALL BE AS PER IS 1786-2000.

7. ALL REINFORCEMENT SHALL BE PROVIDED AS PER IS 456-2000 AND TO BE PROVIDED AS PER IS 456-2000 AND TO BE PROVIDED AS PER IS 456-2000.

8. ALL REINFORCEMENT SHALL BE PROVIDED AS PER IS 456-2000 AND TO BE PROVIDED AS PER IS 456-2000.

9. ALL REINFORCEMENT SHALL BE PROVIDED AS PER IS 456-2000 AND TO BE PROVIDED AS PER IS 456-2000.

10. ALL REINFORCEMENT SHALL BE PROVIDED AS PER IS 456-2000 AND TO BE PROVIDED AS PER IS 456-2000.

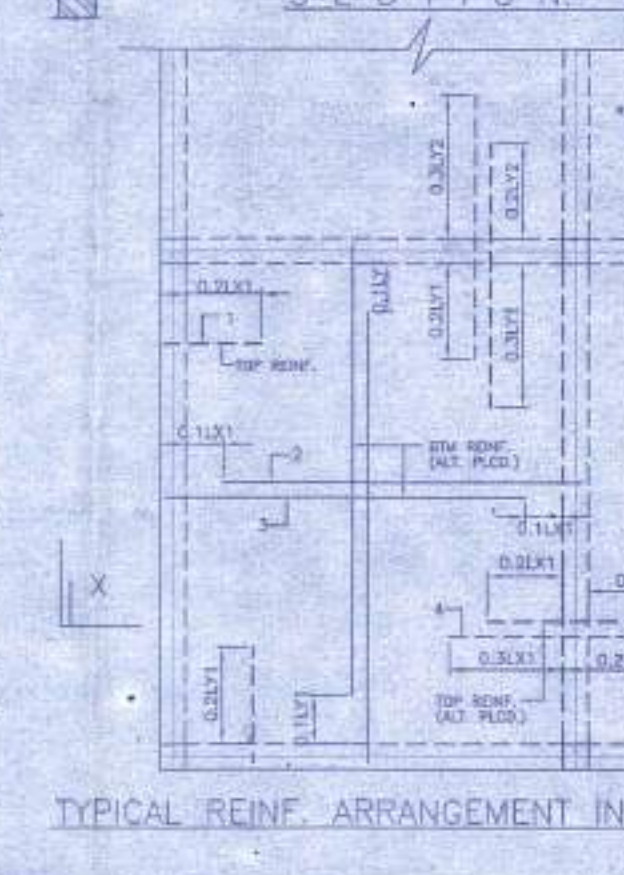
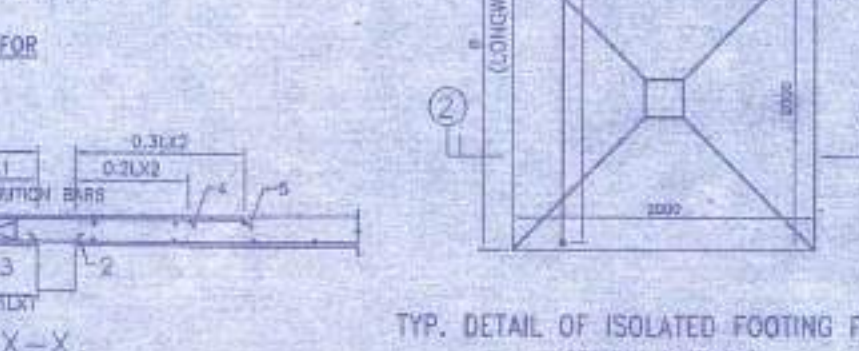
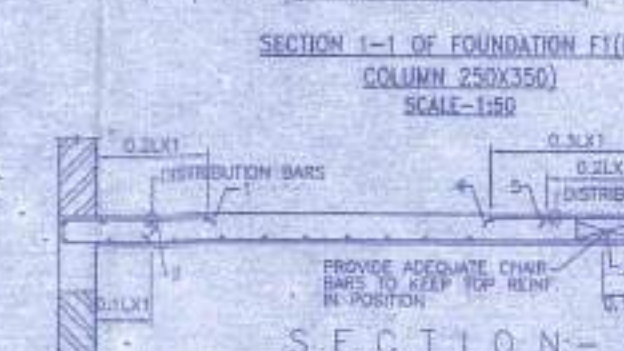
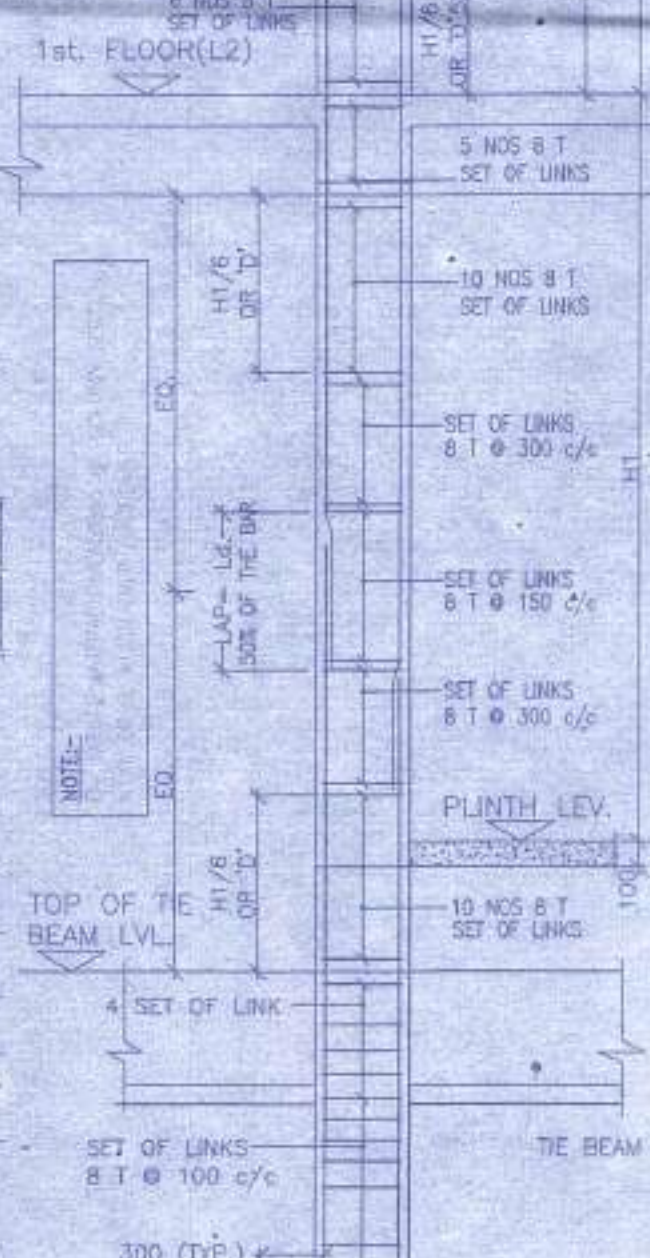
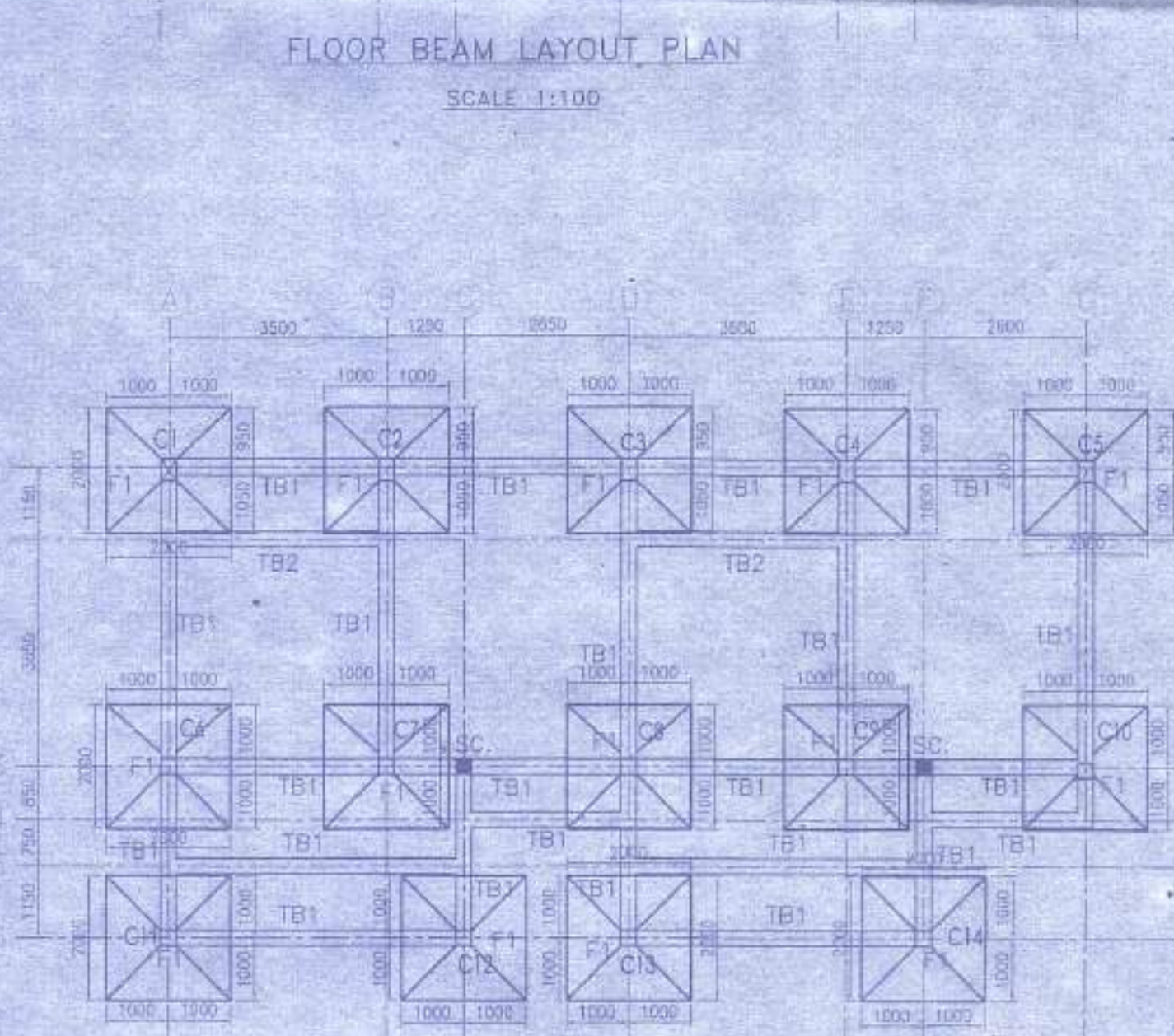
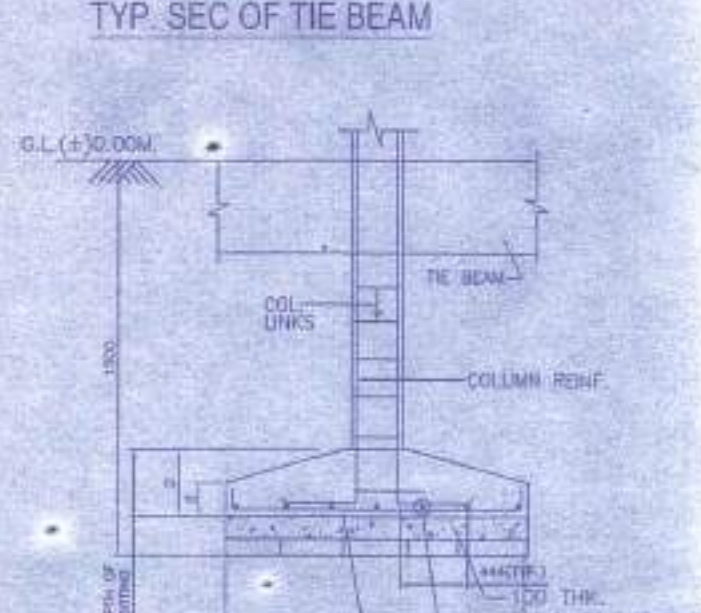
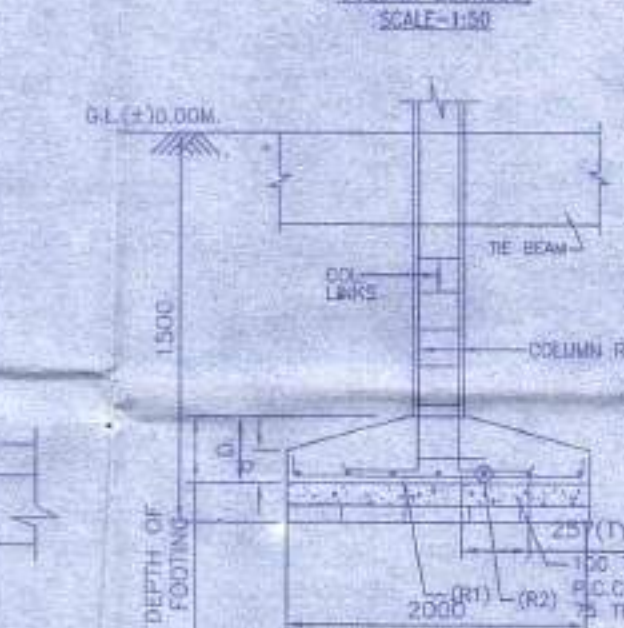
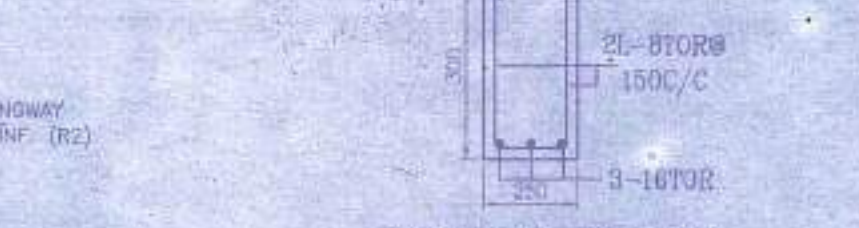
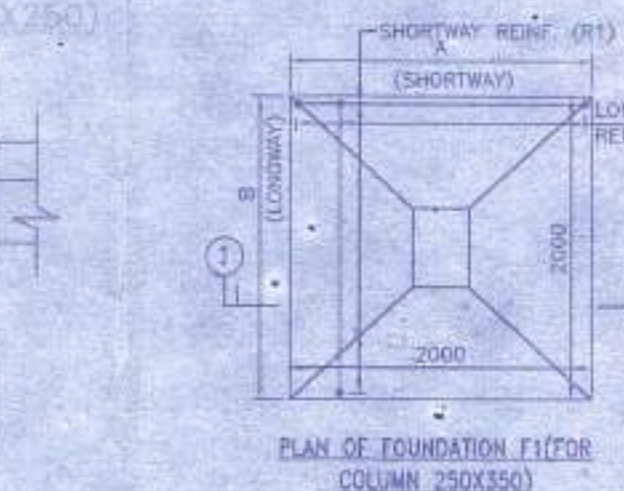
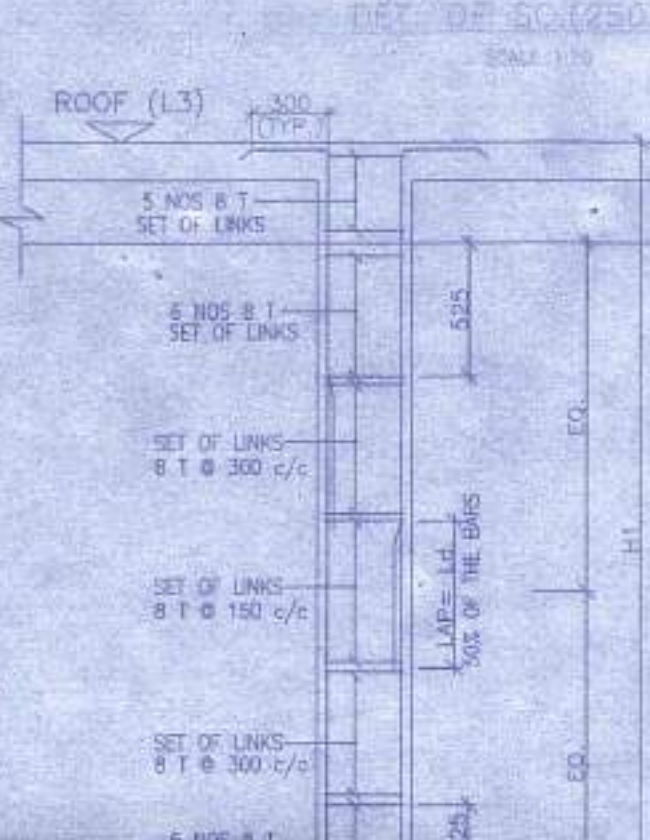
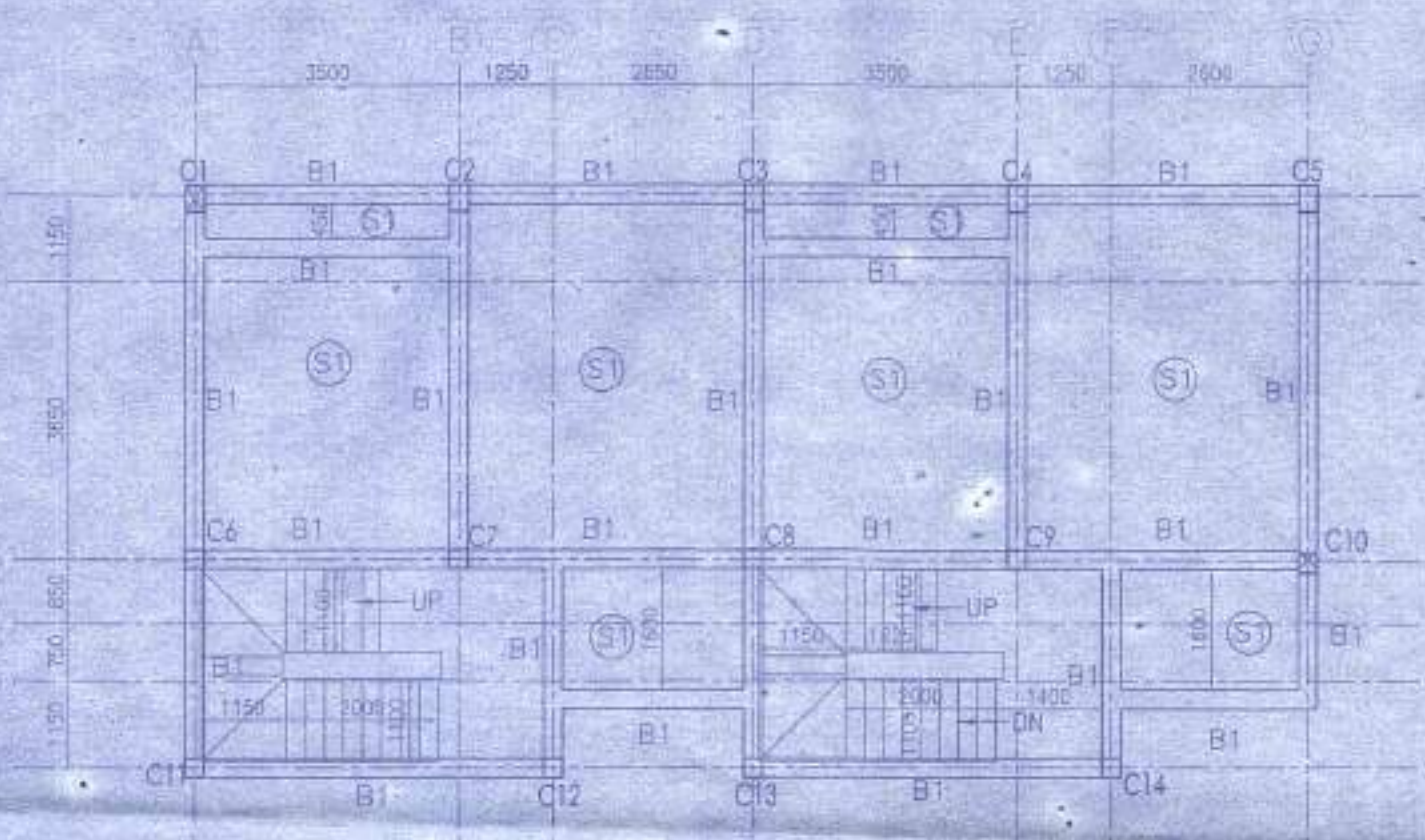

APPROVAL: Attested

Plan Approved and Ordered
For total Covered area... 46.73 sqft
Fees Received Total Rs. 11,108/-
(In Words) Rs. Eleven thousand and eight hundred and eight only
Valid Up To 27.09.2022
Paschim Bishnupur Gram Panchayat
Bishnupur-1(S) 24 Pgs.

1. Validity of the sanctioned Plan for 3 years upto 27.09.2022

2. The safety of structure should be checked as per I.S. Code Permissible up to 1st floor level

3. The construction should be carried out as per specification of I.S. Codes & standards under the supervision of a qualified engineer.

4. Construction of garbage pit and west water drain should done by owner.

5. Any deviation from the plan shall require demolition.

Prodnan
Paschim Bishnupur G.P.,
Bishnupur-1, South 24 Pgs

PROPOSED TWO STORED BUNGALOW AT R.S. DAG NO. 11(P), 12(P), 14(P) MOUZA-UTTAR KAZIRHAT, J.L. NO-22, UNDER P.S. BISHNUPUR, P.O. RASAPUNJA, DIST- PASCHIM BISHNUPUR, UNDER PASCHIM BISHNUPUR GRAM PANCHAYAT.

ALL THE ARCHITECTURAL DRAWINGS OF PROPOSED TWO STORED BUNGALOW AT R.S. DAG NO. 11(P), 12(P), 14(P) MOUZA-UTTAR KAZIRHAT, J.L. NO-22, UNDER P.S. BISHNUPUR, P.O. RASAPUNJA, DIST- PASCHIM BISHNUPUR, UNDER PASCHIM BISHNUPUR GRAM PANCHAYAT HAVE BEEN PREPARED BY MR. SOURAV RAY WITH THE PROVISIONS OF THE WEST BENGAL BUILDING CODE 2005 AND THE WEST BENGAL BUILDING RULES 2007. NO SUCH VIOLATION OF THE PROVISIONS OF THE WEST BENGAL BUILDING CODE 2005 AND THE WEST BENGAL BUILDING RULES 2007 HAS BEEN FURNISHED BY ME. NO SUCH VIOLATION OF THE PROVISIONS OF THE WEST BENGAL BUILDING CODE 2005 AND THE WEST BENGAL BUILDING RULES 2007 WILL BE FOUND IN ANY OF THE DRAWINGS SUBMITTED TO THE SANCTIONING AUTHORITY FOR OBTAINING SANCTIONS.

SOURAV RAY
ARCHITECT (B. Arch.)
Reg. No. CA/2009/44116
Sourav Ray
Structural Engineer

Shiv Niketan Pvt. Ltd.
Shiv Niketan
Director

APPROVAL SIGNATORY

TITLE: SUBMITTAL BEAM LAYOUT, FIRST FLOOR BEAM LAYOUT, TYPICAL DETAIL OF TIE BEAM & ISOLATED FOOTING, SCHEDULE OF BEAM, COLUMN, FLOOR AND ROOF SLAB FOOTING.

DATE: 12.11.16

SUBMISSION DRAWING

TO ROAD SIDE
DRAIN
WATER SUPPLY
FROM SOURCE

10 M WIDE ROAD

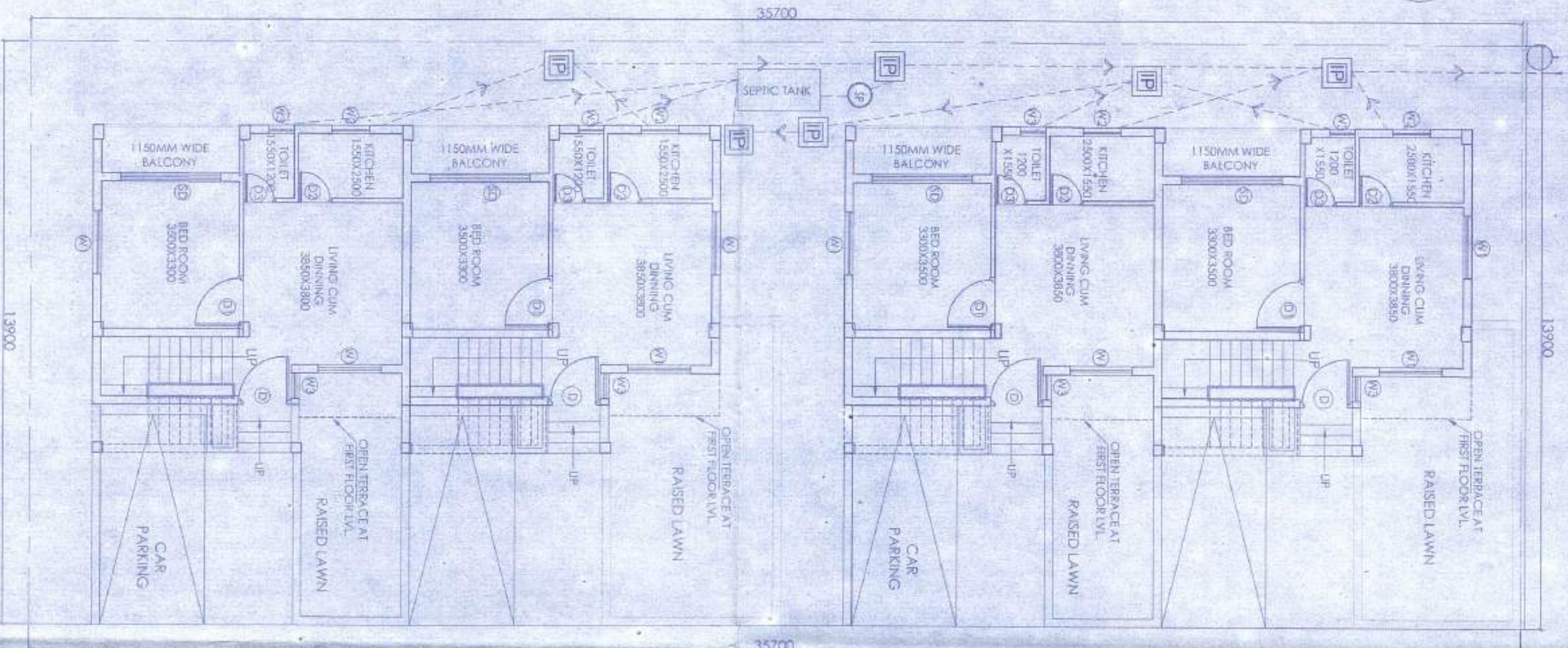

OVERALL SITE PLAN SHOWING PROPOSED GROUND FLOOR PLAN
SCALE - 1:100

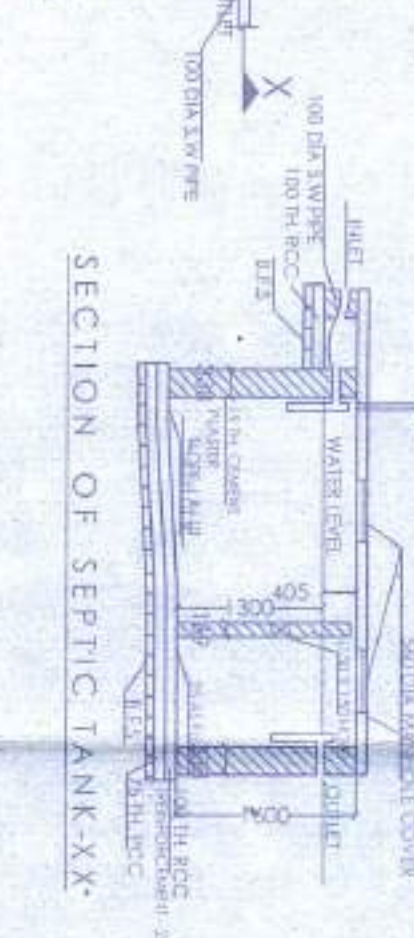
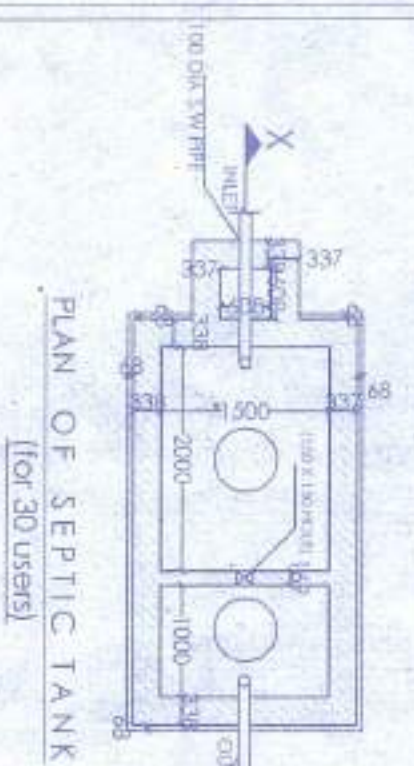

7.05 M WIDE ROAD

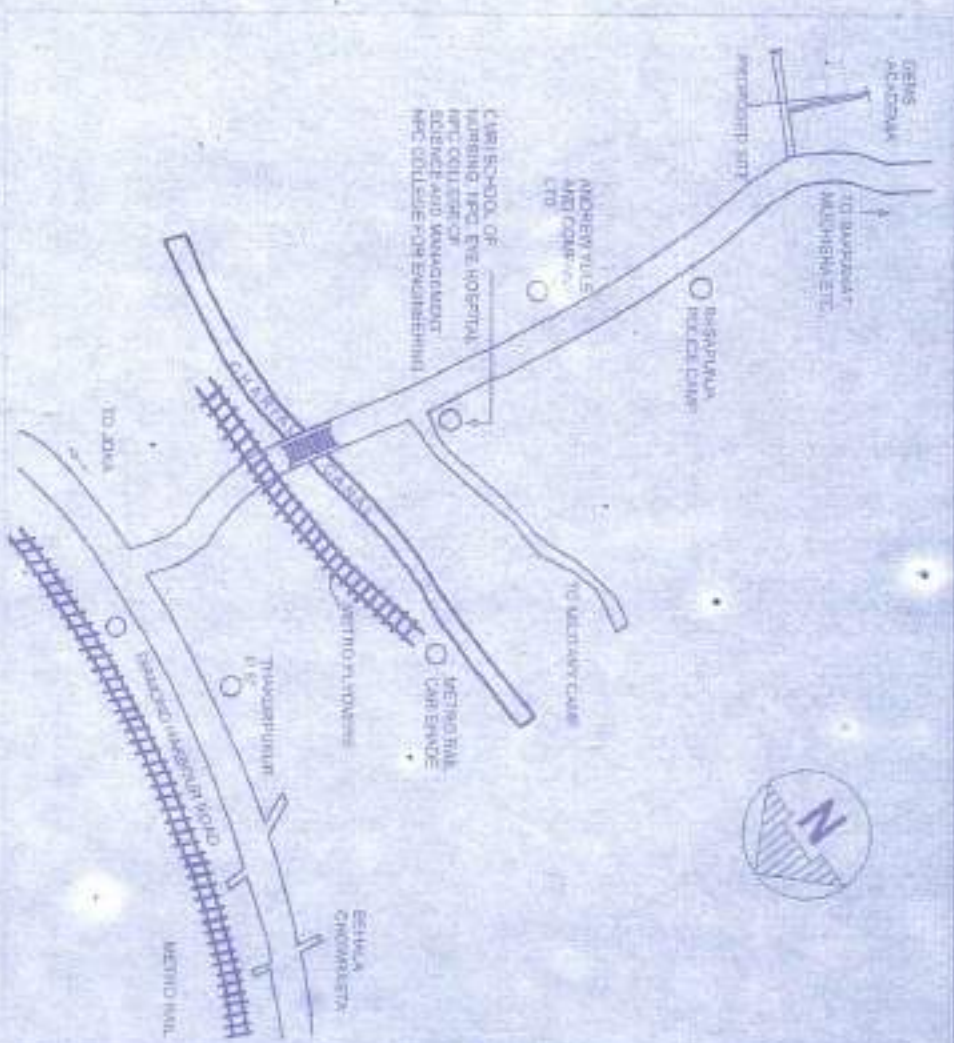

LOCATION PLAN
SCALE - 1:400

PROPOSED TWO STORED BUNGALOW
AT R.S. DAG NO. 11(P), 12(P), 14(P)
MOUZA- UTTAR KAZIRHAT J.L. NO
-22 UNDER P.S. BISHNUPUR, P.O.
RASAPUNJA, DIST- SOUTH 24
PARGANAS, UNDER PASCHAYAT,
BISHNUPUR GRAM PANCHAYAT.

AREA CALCULATION :

AREA OF LAND - 7 KATHA - 8 CHAITAK - 31 SQ.FT. = 498.23 SQ.M = 5341 SQ.FT
MEANS OF ACCESS - 7.05 M
AREA STATEMENT OF ONE BUNGALOW
GROUND FLOOR BUILT UP AREA = 52.08 SQ.M = 561 SQ.FT
FIRST FLOOR BUILT UP AREA = 51.12 SQ.M = 550 SQ.FT
TOTAL BUILT UP AREA = 103.20 SQ.M = 1111 SQ.FT
OPEN TERRACE AREA = 44.84 SQ.M = 483 SQ.FT
NUMBER OF PARKING = 4 NOS.
TOTAL NUMBER OF BUNGALOW = 4 NOS.
TOTAL BUILT UP AREA OF 4 NOS BUNGALOWS = 103.2 X 4 = 412.8 SQ.M = 4443 SQ.FT
TOTAL NOS OF PARKING = 4 NOS

I CERTIFY THAT ALL THE ARCHITECTURAL DRAWINGS OF PROPOSED TWO STORED BUNGALOW AT R.S. KAZIRHAT J.L. NO. 22 UNDER P.S. BISHNUPUR, P.O. RASAPUNJA, DIST- SOUTH 24 PARGANAS, UNDER PASCHAYAT BISHNUPUR GRAM PANCHAYAT HAVE BEEN PREPARED IN ACCORDANCE WITH THE PROVISIONS OF THE NATIONAL BUILDING CODE OF INDIA AND THE RULES THEREIN. I AM NOT PROVIDING ANY GUARANTEE FOR THE CORRECTNESS OF THE DRAWINGS AND NO LIABILITY WILL BE INCURRED BY ME IN THE EVENT OF ANY DISCREPANCY OR ERROR IN THE DRAWINGS. I HAVE NOT CONDUCTED ANY SURVEY OR INVESTIGATION OF THE SITE AND I HAVE NOT OBTAINED ANY SANCTIONING AUTHORITY FOR OBTAINING SANCTIONS.

SOURAV RAY
ARCHITECT (P. Arch.)
Reg. No. - CA/2009/44115
Signature of Architect / Engineer

Shiv Nilekan Pvt. Ltd.
Director

Attested and Ordered
Plan Approved area: 444.32 sq.m
For total covered area: 444.32 sq.m
Fees Received: 10000/-
(in Words) Ten Thousand only
Date: 15/05/2022
Valid Up To: 15/05/2023 only
Paschim Bishnupur Gram Panchayat
Bishnupur - (S) 24 Pps.



TITLE:	OVERALL SITE PLAN SHOWING PROPOSED GROUND FLOOR PLAN, SITE PLAN, LOCATION PLAN, SEPTIC TANK DETAIL
DATE:	15/05/2022
SCALE:	1:100
DRAWING NO.:	12.1.1.01
REVISION NO.:	

Paschim Bishnupur G.P.
Bishnupur - 1, South 24 Pps.

নং ফর্ম [নিয়ম ৮(২) ও ১০(৬)] জি.পি. কোড. নং - ০৯ রসিদ নং-জি.পি. আই.ডি. নং-১৬০৪০৯১১/N

ক্রমিক নং-



বিবিধ প্রাপ্তির রসিদ

71

পশ্চিম বিষ্ণুপুর গ্রাম পঞ্চায়েত

বিষ্ণুপুর-১নং ব্লক, দক্ষিণ ২৪ পরগণা।

কার কাছ থেকে পাওয়া গেল Shiv Nikadon Shiv Shakti PVT. LTD.

স্থান U. Kayirhat Prodhan

১১.১০৪ টাকা (স্থায়ী Eleven thousand one hundred and eight only.)

নগদে / চেক নং তাং ব্যক্তি

শাখা Building permission বাবদ পেলাম। তারিখ 27-05-19

জন্মের খাত :

বিশদ বিবরণ (যদি কিছু থাকে)

সচিব বা অনুমোদিত কর্মচারীর তাং সহ স্বাক্ষর

দুইদিকে কালি আছে এমন কার্বন ব্যবহার করিতে হইবে।

Prodhan
Paschim Bishnupur Gram Panchayat
Bishnupur Block, 24 Pgs. (S)

[নিয়ম ৮(২) ও ১০(৬)] জি.পি. কোড. নং - ০৯ রসিদ নং-জি.পি. আই.ডি. নং-১৬০৪০৯১১/ N



বিবিধ প্রাপ্তির রসিদ

72

পশ্চিম বিষ্ণুপুর গ্রাম পঞ্চায়েত
বিষ্ণুপুর-১নং ব্লক, দক্ষিণ ২৪ পরগণা।

কার কাছ থেকে পাওয়া গেল Lalit Bhuturia
ঠিকানা 4- Karyachhat
11,1086 টাকা(কথায় Eleven thousand one hundred and eight
গড়ে / চেক নং তাং ব্যাঙ্ক
স্বাক্ষর Transfer Dept. বাবদ পেলাম। তারিখ 27-04-19

জমার খাত :
বিশদ বিবরণ (যদি কিছু থাকে)

সচিব বা অনুমোদিত কর্মচারীর তাং সহ স্বাক্ষর

দুইদিকে কালি আছে এমন কার্বন ব্যবহার করিতে হইবে

অধ্যক্ষ/সচিব
Paschim Bishnupur Gram Panchayat
Bishnupur Block-1, 24 Pgs. (S)

১২ D-21(৪)

ফর্ম - ৪
(১৭ নং নিয়মদ্রষ্টব্য)

B-A

গ্রামপঞ্চায়েত এলাকার মধ্যে কাঠামো বাড়ি নির্মাণ বা বর্তমান বাড়ি বা কাঠামো পরিবর্তন বা পরবর্তন করার জন্য আবেদন পত্র (দুই প্রস্থ দাখিল করতে হবে)

প্রতি

প্রধান,

পশ্চিম বিষ্ণুপুর গ্রাম পঞ্চায়েত

আমি
দাগ নং.....

খানার জমির উপরে একটি নতুন বাড়ি/কাঠামো তৈরী করতে বা বর্তমান বাড়ি বা কাঠামোতে পরিবর্তন/পরিবর্তন কররা জন্য টাকা ফি আদায় দিয়ে আবেদন করছি যার চারিদিকের সীমানা নিম্নরূপ :

পূর্ব -
পশ্চিম -
উত্তর -
দক্ষিণ -

২। আমি এতদ্বারা ঘোষণা করছি যে, আমি যে জমির ওপর নতুন বাড়ি/কাঠামো তৈরী করতে বা বর্তমান বাড়ি বা কাঠামোতে পরিবর্তন/পরিবর্তন করার জন্য আবেদন করছি সেই জমির দায়মুক্ত সস্ত, দখল ও মালিকানা আমার কাছে আছে। আমার এই দাবির সপক্ষে আমি প্রয়োজনীয় প্রমাণ পত্র পেশ করছি।

৩। আমি অঙ্গিকার করছি যে, সমস্ত সীমানা থেকে অন্ততঃ এক মিটার দশ ভাগের নয় ভাগ ছাড়ু দিয়া প্রস্তাবিত

কাঠামো বা বাড়ির দেওয়াল তৈরী করব।

৪। আমি প্রস্তাবিত নির্মাণের দুই/তিন প্রস্ত জমির নম্বা জমা করলাম।

৫। আমি আরও অঙ্গীকার করছি যে, বাড়ির নক্সাতে গ্রামপঞ্চায়েত যে সমস্ত পরিবর্তনের নির্দেশ দেবে তা সঠিক ভাবে মেনে নির্মাণ কার্য করব।

৬। আমি এতদ্বারা আরও ঘোষণা করছি যে, কলকাতা মহানগর এলাকায় অথবা কোন বিমানবন্দরের পাশে বা কাছে যা কোন প্রতিকূলতা সৃষ্টি করতে পারে, কোন সংরক্ষিত এলাকার মধ্যে কোন নির্মাণ কার্য করছি না।

৭। আমি আরও অঙ্গীকার করছি যে, বাড়ির নক্সার অনুমোদিত কপি সমেত অনুমতি পাওয়ার আগে বা অনুমতি প্রদানের নির্ধারিত সময়সীমার আগে আমি নির্মাণ কার্য শুরু করব না।

৮। আমি এতদ্বারা আরও অঙ্গীকার করছি যে, সংশ্লিষ্ট বিধি বা নিয়মাবলী অনুযায়ী গ্রাম পঞ্চায়েত যদি আরো কি ধার্য করে তা জমা দিতে বাধ্য থাকব।

Shiv Niketan Pvt. Ltd.

(যেগুলি প্রযোজ্য নয় সেগুলি কেটে দিতে হবে)

স্বাক্ষর.....
Director

পুরো নাম.....
ঠিকানা.....
তারিখ.....

নতুন কাঠামো বা বাড়ি নির্মাণ বা পরিবর্ধন বা পরিবর্তন করার জন্য দেয়ফি

গ্রাম পঞ্চায়েতের এলাকা	নতুন গৃহ নির্মাণ বা পরিবর্ধন বা পরিবর্তন	কাঁচা বাড়ি	আখা পাকা বাড়ি		পাকা বাড়ি থেকে প্রতি কোয়ার ফুটের ভিত্তিতে
			বসবাসের জন্য নির্মাণ	বসবাসের জন্য নির্মাণ	
(১)	(২)	(৩)	(৪)	(৫)	(৬)
গ্রাম পঞ্চায়েত কে এম ডি এ বা অন্য কোন ডেভলপমেন্ট অথরিটির বা উন্নয়ন কর্তৃপক্ষের এলাকার বাইরে হলে	নতুন গৃহ নির্মাণ	৬০.০০ টাকা	১৫০.০০ টাকা	৩০০.০০ টাকা	৫০ পয়সা
গ্রাম পঞ্চায়েত কে এম ডি এ বা অন্য কোন ডেভলপমেন্ট অথরিটির বা উন্নয়ন কর্তৃপক্ষের এলাকার ভিতরে হলে	পরিবর্ধন বা পরিবর্তন	নাই	১০০.০০ টাকা	২০০.০০ টাকা	৫০ পয়সা
গ্রাম পঞ্চায়েত কে এম ডি এ বা অন্য কোন ডেভলপমেন্ট অথরিটির বা উন্নয়ন কর্তৃপক্ষের এলাকার ভিতরে হলে	নতুন গৃহ	৮০ টাকা	২৫০.০০ টাকা	৫০০.০০ টাকা	১ টাকা
	পরিবর্ধন বা পরিবর্তন	নাই	১৫০.০০ টাকা	২৫০.০০ টাকা	১ টাকা

বসন্তবাড়ি তৈরীর নিয়ম বিধি

- ১। রাজ্য সরকার এ বিষয়ে যেমন নির্দেশ দেবেন সেই নির্দেশ মেনে চলতে হবে।
- ২। জমির চারপাশে ৯০ সেন্টিমিটার জামগা প্রাচীর দেওয়া যাবে (প্রাচীর যদি ইট বা কংক্রিটের হয়)
- ৩। দুটি বাড়ির মাঝে অবশ্যই ১.৮০ মিটার দূরত্ব থাকতে হবে।
- ৪। সর্বোচ্চ ১৫ মিটার উঁচু বাড়ি করা যাবে।
- ৫। বাড়ির মাথেকার প্রতিটি ঘর ৬ বর্গমিটারের কম হবে না এবং ২.২০ মিটারের কম চওড়া হবে না।
- ৬। রান্নাঘরে ৩ বর্গমিটারের কম হবে না এবং ১.৫০ মিটারের কম চওড়া হবে না।
- ৭। পৃথক পান্নাখানা এবং স্নানাগার থাকলে তার প্রত্যেকটিতে কমপক্ষে ০.৮ বর্গমিটার* করতে হবে এবং কমপক্ষে ০.৮৫ মিটার** চওড়া করতে হবে। আর যদি পান্নাখানা এবং স্নানাগার একসাথে হয় তাহলে কমপক্ষে ১.৫০ বর্গমিটারের করতে হবে এবং চওড়া কমপক্ষে ০.৯০ মিটার করতে হবে।
- ৮। ঘরগুলি উচ্চতা মেঝে থেকে কমপক্ষে ২.৬০ মিটার করতে হবে। আর রান্নাঘর, স্নানঘর, পান্নাখানা, বারান্দার উচ্চতা কমপক্ষে ২.১০ মিটার করতে হবে।

বি. দ্র. :- আবেদনকারীকে ৪৫ ফর্মে দুইপ্রস্থ দরখাস্ত গ্রামপঞ্চায়েতে জমা দিতে হবে। দরখাস্তের সঙ্গে বাড়ির দুইপ্রস্থ নকশা জমির মালিকানা - সংক্রান্ত দলিল ও অন্যান্য নথিপত্রের কপি জমা দিতে হবে। এই ৪৫ ফর্ম গ্রাম পঞ্চায়েতের কাছ থেকে কিনতে হবে।

* ১ বর্গমিটার = ১০.৭৬৯৩৯ বর্গফুট। ** ১ মিটার = ৩ ফুট ৩৩৭ ইঞ্চি।

গ্রামপঞ্চায়েত কর্তৃক প্রদত্ত আদেশ/বাতিল

- ১। পশ্চিম বিষ্ণুপুর গ্রাম পঞ্চায়েত 24-01-19, M-08 (তারিখ)-এর সভায় গৃহিত সিদ্ধান্ত বলে
শ্রী/শ্রীমতী Shiv Shakti PVT. LTD এর
14 (নং) 24-01-19 (তারিখ) আবেদন পত্র অনুযায়ী যথাযত তদন্ত
করিয়া শ্রী/শ্রীমতী Lalit Bhuberia কে
U-Kazirhat মৌজায় যাহার জে.এল.নং 22 এবং
21 নং আর.এস. দাগের/দাগসমূহের উপর একটি কাঠামো নির্মাণ/একটি গৃহ
নির্মাণ/গৃহেরকোন অংশ নির্মাণ/গৃহের কোন অংশ বর্ধন -এর জন্য অনুমতি প্রদান করা হইল। আগামী
27-04-2022 তারিখের মধ্যে নির্মাণ কার্য শেষ করিতে হইবে।
- ২। গ্রাম পঞ্চায়েত _____ (তারিখ)-এর সভায় গৃহিত সিদ্ধান্ত বলে
শ্রী/শ্রীমতী _____ এর নিকট হইতে একটি কাঠামো নির্মাণ/একটি
গৃহনির্মাণ/গৃহেরকোন অংশ নির্মাণ/গৃহেরকোন অংশ বর্ধনের জন্য _____ নং
_____ (তারিখ) -এ প্রাপ্ত আবেদন পত্রটি নিম্নলিখিত কারণের জন্য/কারণসমূহের জন্য
বাতিল করা হইল।

(ক)

(খ)

(গ)

(ঘ)

(ঙ)



24-04-2019

তারিখ

পশ্চিম বিষ্ণুপুর গ্রামপঞ্চায়েত



Pradhan

Westim Bisnupur G.P.
Bishnupur- I, South 24 Pgs

প্রধানের স্বাক্ষর

পশ্চিম বিষ্ণুপুর গ্রামপঞ্চায়েত

(অপ্রয়োজনীয় অংশগুলি কাটিয়া দিন)

গ্রামপঞ্চায়েত এলাকায় কাঠামো নির্মাণের বা গৃহ নির্মাণের বা
গৃহের কোন অংশ নির্মাণের বা গৃহের কোন অংশ বর্ধনের
অনুমোতি প্রাপ্তির জন্য প্রদেয় আবেদন পত্রটি বাতিল

মাননীয় প্রধান

পশ্চিম বিষ্ণুপুর গ্রাম পঞ্চায়েত

মহাশয়/মহাশয়া,

কাঠামো নির্মাণের/গৃহ নির্মাণের/গৃহের কোন অংশ নির্মাণের/গৃহের কোন অংশ বর্ধনের জন্য আপনাকে
লিখিত আমার _____ (নং) _____ (তারিখ) দরখাস্তটি বাতিল হওয়ায়
আপনার _____ (নং) _____ (তারিখ) রসিদ বলে জমাকৃত
_____ (টাকা) ফেরত পাইবার জন্য আপনাকে অনুরোধ করছি।

তারিখ

আবেদনকারীর স্বাক্ষর

আবেদনকারীর ঠিকানা

আবেদনকারীর পিতা/স্বামীর নাম

(ঠিকানা-র) শ্রী/শ্রীমতী _____

_____ (টাকা) প্রদান করা হউক।

কে _____

তারিখ

পশ্চিম বিষ্ণুপুর গ্রামপঞ্চায়েত

প্রধানের স্বাক্ষর

পশ্চিম বিষ্ণুপুর গ্রামপঞ্চায়েত

(ঠিকানা-র) শ্রী/শ্রীমতী _____

_____ (টাকা) প্রদান করা হউক।

কে _____

তারিখ

পশ্চিম বিষ্ণুপুর গ্রামপঞ্চায়েত

প্রধানের স্বাক্ষর

পশ্চিম বিষ্ণুপুর গ্রামপঞ্চায়েত