

ELEVATION OF SIDE - A

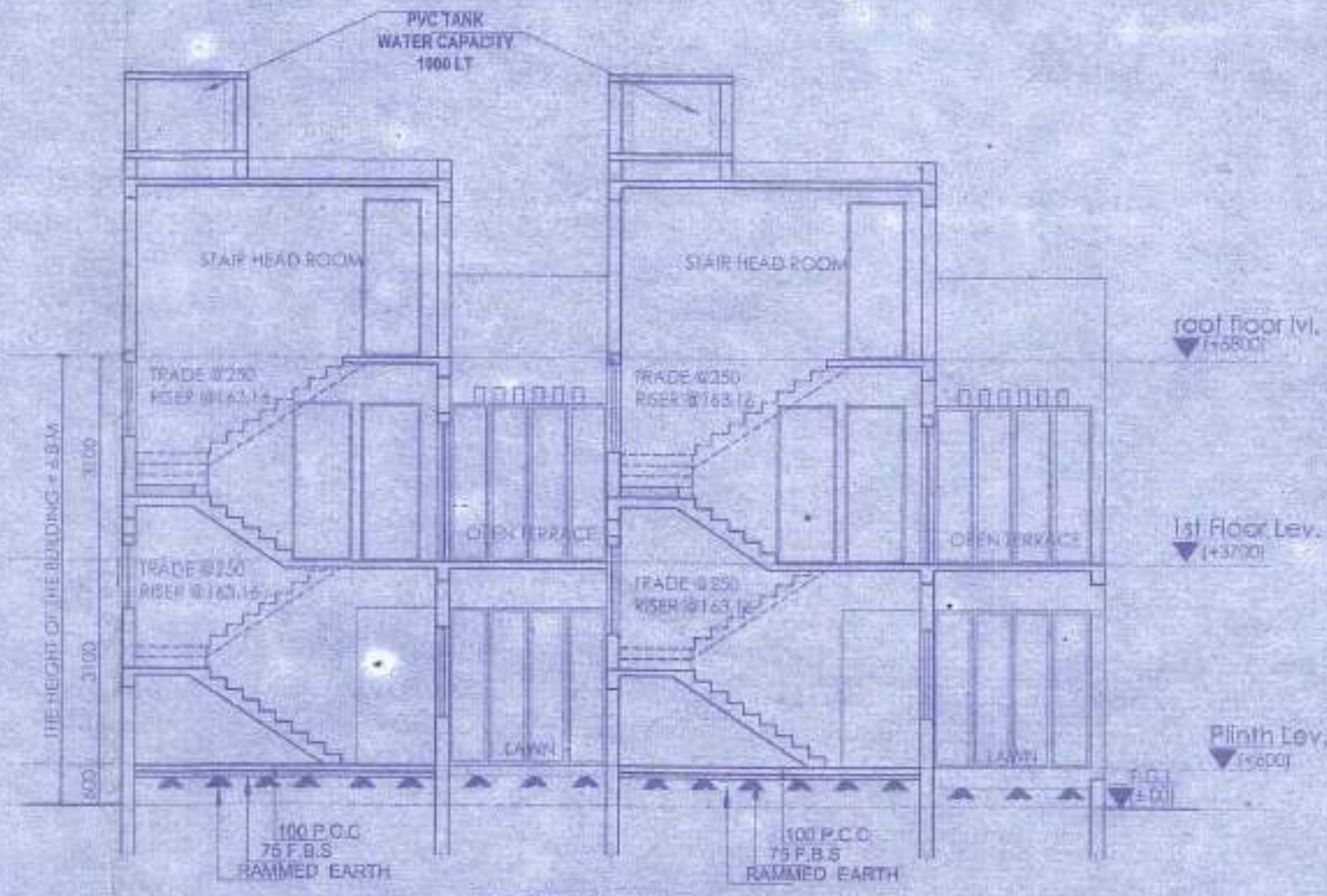

SECTION AT A-A

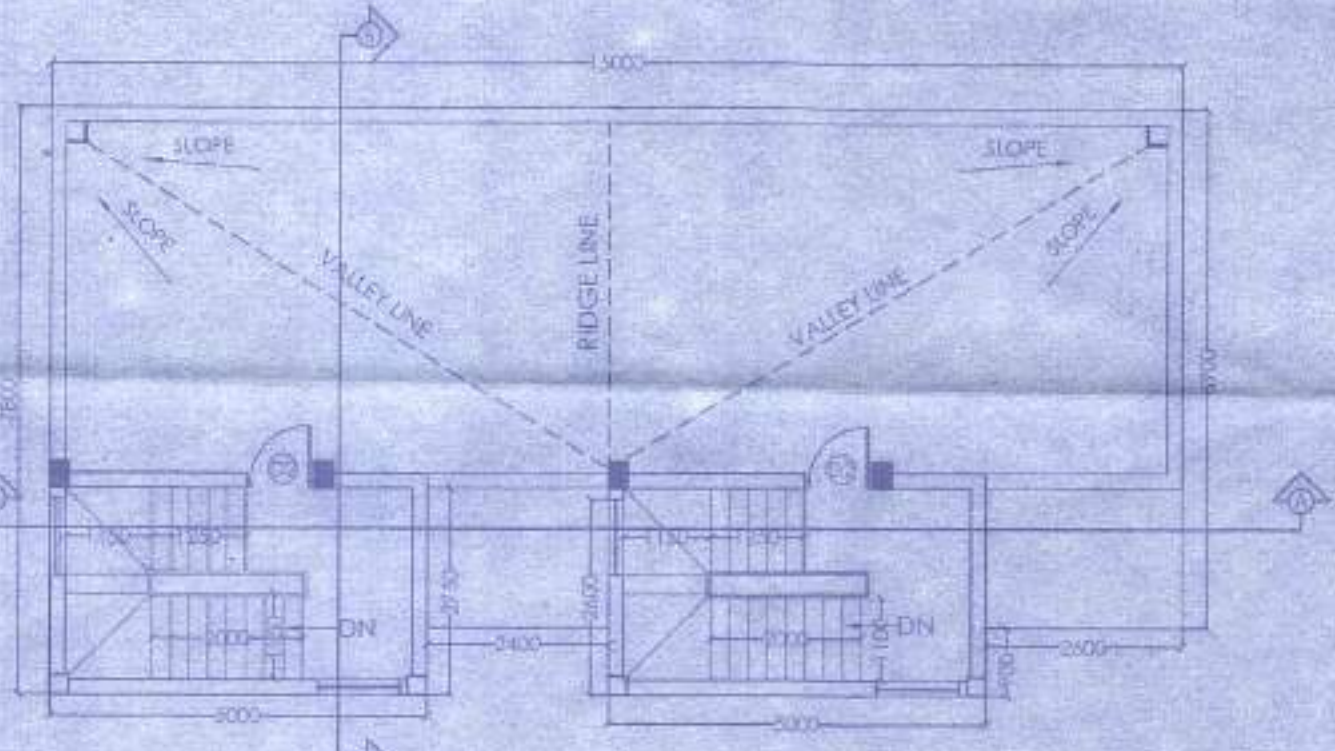

ROOF PLAN

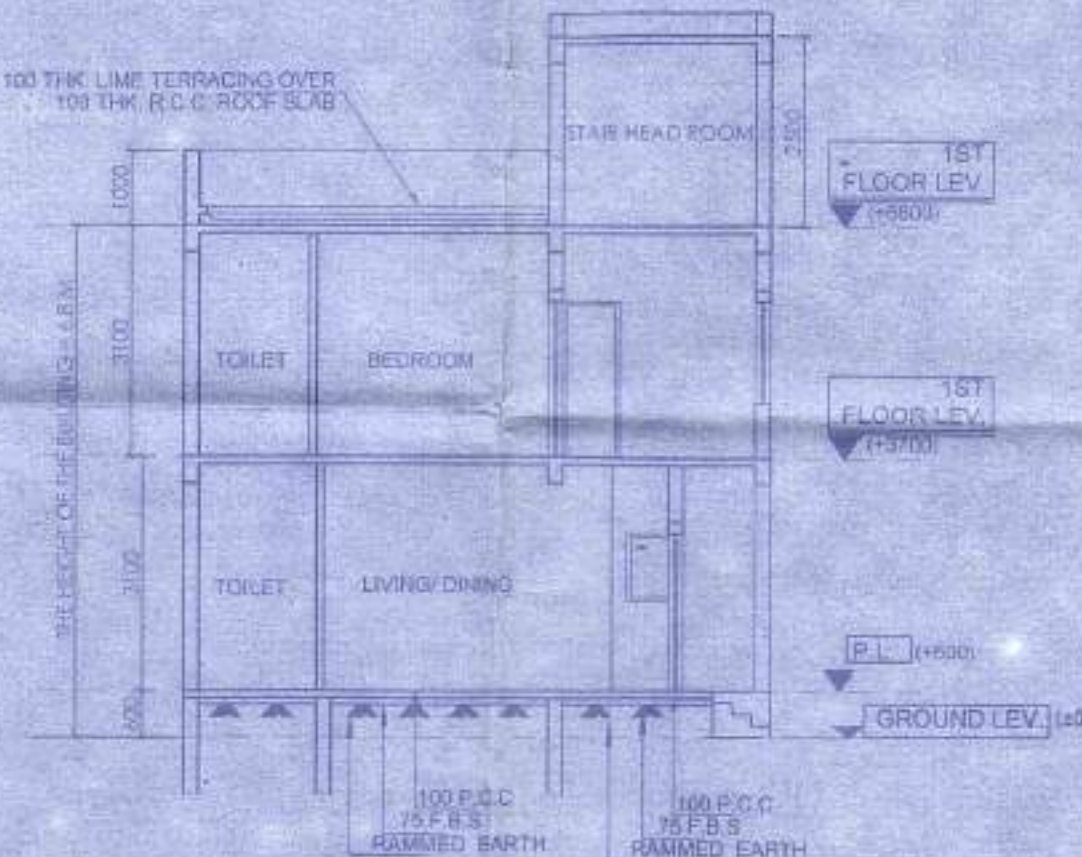

SECTION AT B-B

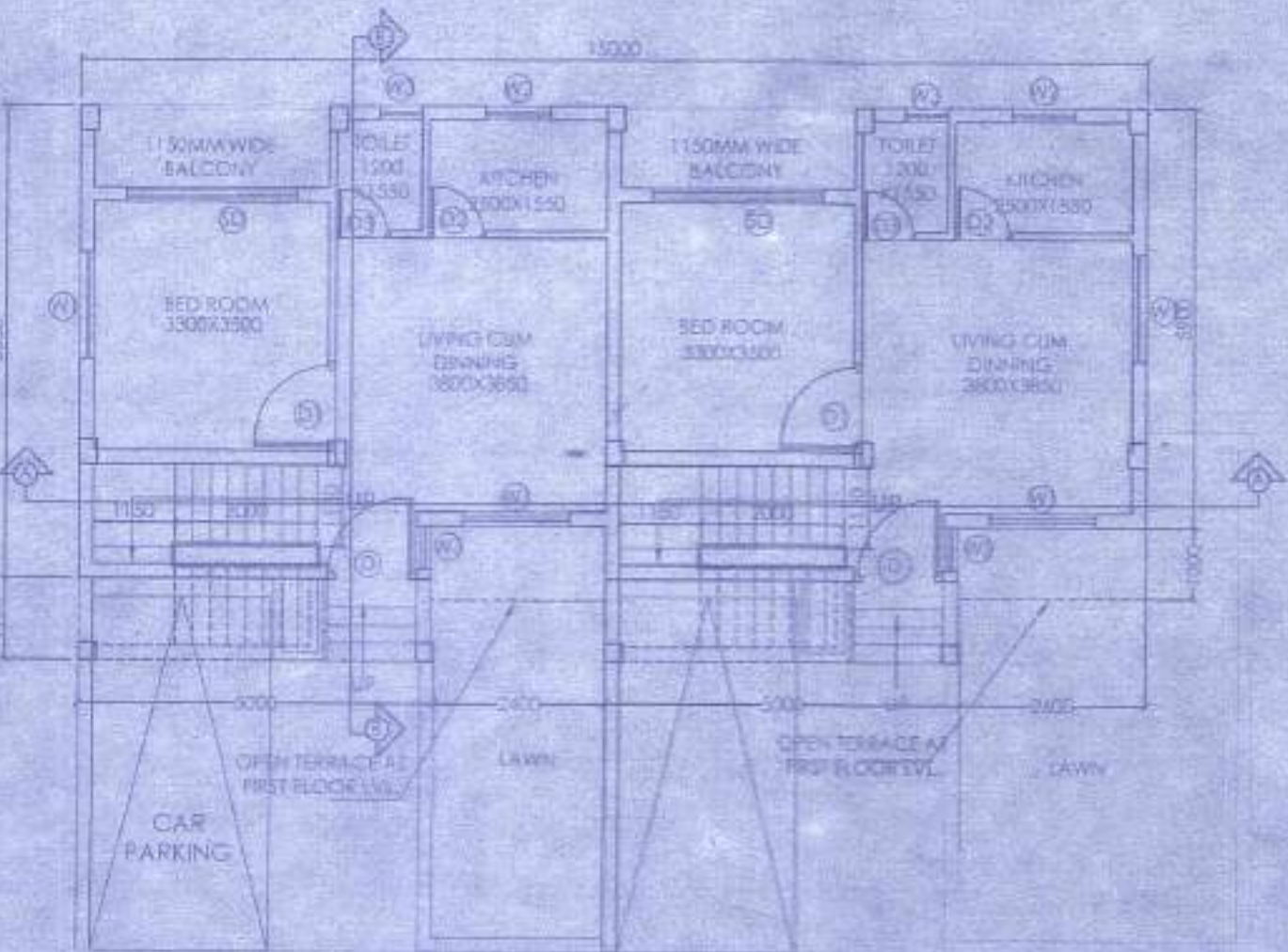

GROUND FLOOR PLAN

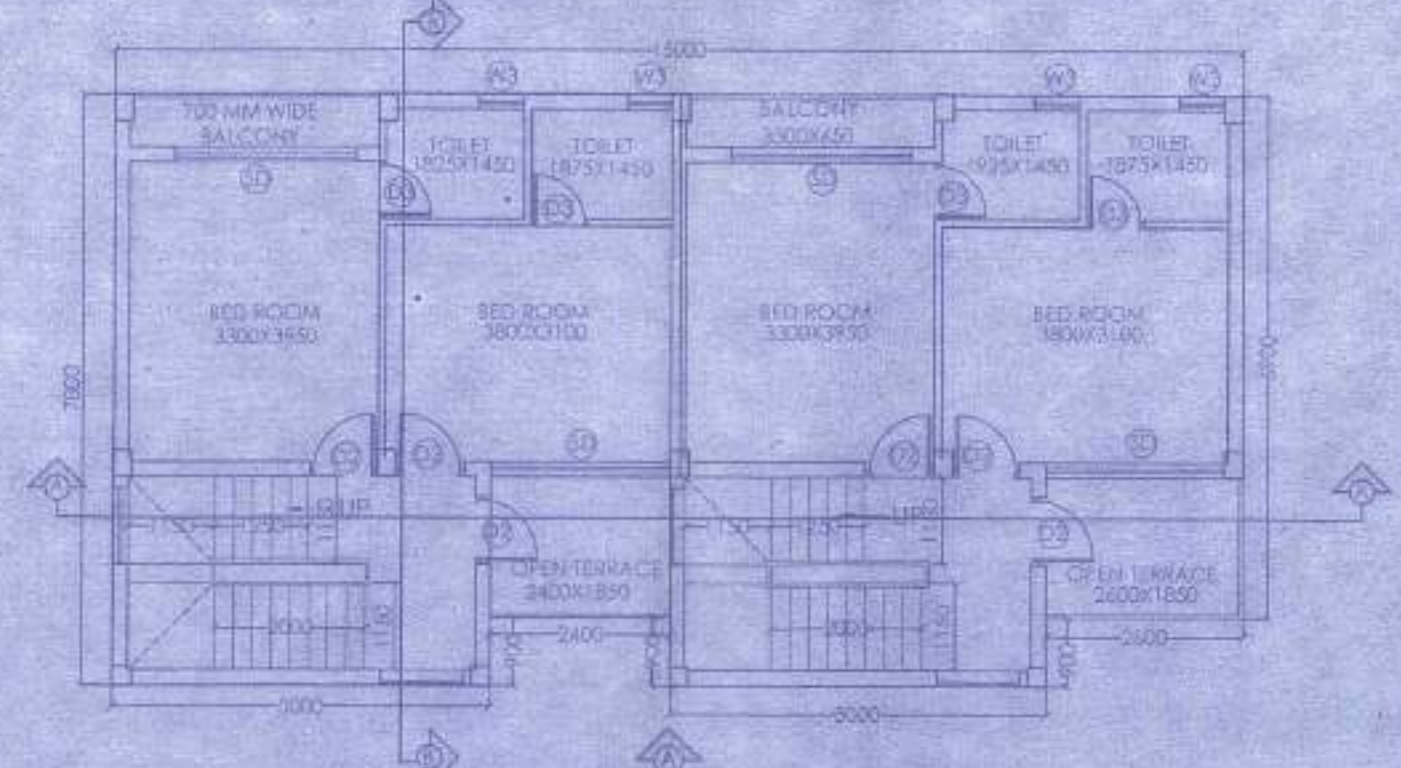

FIRST FLOOR PLAN

DOOR			
MARKED	WIDTH	LINTEL	SPECL.
D	1200	2100	
D1	900	2100	
D2	800	2100	
D3	750	2100	

WINDOW			
MARKED	WIDTH	HEIGHT	SILL.
W1	1500	1350	750
W2	900	1200	900
W3	600	900	1200

PROPOSED TWO STORIED BUNGALOW AT R.S. DAG NO. 14(P) MOUZA-UTTAR KAZIRHAT, J.L. NO -22, UNDER P.S. BISHNUPUR, P.O. RASAPUNJA, DIST- SOUTH 24 PARGANAS, UNDER PASCHIM BISHNUPUR GRAM PANCHAYAT.

I CERTIFY THAT ALL THE ARCHITECTURAL DRAWINGS OF PROPOSED TWO STORIED BUNGALOW AT R.S. DAG NO. 14(P) MOUZA-UTTAR KAZIRHAT, J.L. NO -22, UNDER P.S. BISHNUPUR, P.O. RASAPUNJA, DIST- SOUTH 24 PARGANAS, UNDER PASCHIM BISHNUPUR GRAM PANCHAYAT, HAVE BEEN PREPARED BY ME COMPLYING WITH THE PROVISIONS OF THE NATIONAL BUILDING CODE 2005 AND THE WEST BENGAL MUNICIPAL BUILDING RULES 2007. NO SUCH WRONG AND INCORRECT INFORMATION HAS BEEN FURNISHED BY ME INCLUDING AREA CALCULATION CHARTS IN THIS DRAWINGS AND NO VIOLATION OF THE PROVISIONS OF THESE RULES WILL BE FOUND IN ANY OF THE DRAWINGS AND DOCUMENTS, SUBMITTED TO THE SANCTIONING AUTHORITY FOR OBTAINING SANCTIONS.

APPROVAL :

Attested
 Plan Approved and Ordered
 For total Covered area 2222sq.ft.
 Fees Received Total 5555/-
 (In Words) Five thousand five hundred and fifty five only.
 Valid upto 27.04.2022
 Paschim Bishnupur Gram Panchayat
 Bishnupur (S) 24 Pgs.

1. Validity of the sanctioned plan for 3 years
 2. The safety of structure should be checked as per L.S. Code
 Permission granted upto 1st floor level
 3. The construction should be done under the supervision of a
 qualified professional Engineer
 4. Construction of drainage, Vent, soak pit and sewer water drain
 should done by owner
 5. Any deviation from the plan shall be done in writing

Program
 Paschim Bishnupur G.P.
 Bishnupur - I, South 24 Pgs

SOURAV KAY
 ARCHITECT (R. Arch.)
 Reg. No. - CV2109/M411E
 Signature of Architect / Engineer

Shiv Niketan Pvt. Ltd.
 Director

AUTHORIZED SIGNATORY	
TITLE:	GROUND FLOOR PLAN, FIRST FLOOR PLAN, ROOF PLAN, ELEVATION AT SIDE A, SECTION AT A-A AND SECTION AT B-B
DRAWN BY:	SHAYAMA/PANA
CHECKED BY:	ATAMU C
SCALE: 1:100	DATE: 12.11.18
SUBMISSION DRAWING	
DRAWING NO.	REVISION NO.
GENC-SANC-ARCH-FRS-BUNGALOW (S) 24	

নং কর্মসূচী ৮(২) ও ১০(৬) | জি.পি. কোড. নং - ০৯ রসিদ নং-জি.পি. আই.ডি. নং-১৬০৪০৯১১/N



ক্রমিক নং-

59

বিবিধ প্রাপ্তির রসিদ
পশ্চিম বিষ্ণুপুর গ্রাম পঞ্চায়েত

বিষ্ণুপুর-১নং ব্লক দক্ষিণ ২৪ পরগণা।

কার কাছ থেকে পাওয়া গেল Shix Shakti PVT.LTD

ঠিকানা Mhr kazarhat

৫৫৫৫ টাকা(কম্বায়) Five thousand five hundred and fifty five

নগদে / চেক নং তার ব্যক্তি ২৭-৫-১৯

গাথা Building permission বাবদ পেমেন্ট। তারিখ

স্বাক্ষর খাত :

শব্দ বিবরণ (যদি কিছু থাকে)

Pradhan
Panchayat
বিষ্ণুপুর-১নং ব্লক (১)
Bishnupur Block-1, 24 Pargana (S)

সচিব বা অনুশোদিত কর্মচারীর তাং সহ স্বাক্ষর

দুইদিকে কালি আছে এমন কার্বন ব্যবহার করিতে ইহা

ফর্ম - ৪

(১৭ নং নিয়ম দ্রষ্টব্য)

গ্রামপঞ্চায়েত এলাকার মধ্যে কাঠামো বাড়ি নির্মাণ বা বর্তমান বাড়ি বা কাঠামো পরিবর্তন বা পরবর্তন করার জন্য আবেদন পত্র (দুই প্রস্থ দাখিল করতে হবে)

প্রতি

প্রধান,

পশ্চিম বিষ্ণুপুর গ্রাম পঞ্চায়েত

আমি শোভিত কুমার প্রত্যাহা সি.এস/আর.এস
দাগ নং..... ২০ মৌজা..... ৩. জাগিরাহাট জে. এল..... ২২.....

খানার জমির উপরে একটি নতুন বাড়ি/কাঠামো তৈরী করতে বা বর্তমান বাড়ি বা কাঠামোতে পরিবর্তন/পরিবর্তন কররা জন্য টাকা ফি আদায় দিয়ে আবেদন করছি যার চারিদিকের সীমানা নিম্নরূপ :

পূর্ব — ৩২৩ দাঙ্গাঃ ৬৫

পশ্চিম — কমল গোল

উত্তর — ২

দক্ষিণ — ৩২৩ দাঙ্গাঃ ৬৫

২। আমি এতদ্বারা ঘোষণা করছি যে, আমি যে জমির ওপর নতুন বাড়ি/কাঠামো তৈরী করতে বা বর্তমান বাড়ি বা কাঠামোতে পরিবর্তন/পরিবর্তন করার জন্য আবেদন করছি সেই জমির দায়মুক্ত সত্ব, দখল ও মালিকানা আমার কাছে আছে। আমার এই দাবির সপক্ষে আমি প্রয়োজনীয় প্রমাণ পত্র পেশ করছি।

৩। আমি অসিকার করছি যে, সমস্ত সীমানা থেকে অন্ততঃ এক মিটার দশ ভাগে নয় ভাগ ছাড় দিয়া প্রস্তাবিত কাঠামো বা বাড়ির দেওয়াল তৈরী করব।

৪। আমি প্রস্তাবিত নির্মাণের দুই/তিন প্রস্থ জমির নক্সা জমা করলাম।

৫। আমি আরও অসীকার করছি যে, বাড়ির নক্সাতে গ্রামপঞ্চায়েত যে সমস্ত পরিবর্তনের নির্দেশ দেবে তা সঠিক ভাবে মেনে নির্মাণ কার্য করব।

৬। আমি এতদ্বারা আরও ঘোষণা করছি যে, কলকাতা মহানগর এলাকায় অথবা কোন বিমানবন্দরের পাশে বা কাছে যা কোন প্রতিকূলতা সৃষ্টি করতে পারে, কোন সংরক্ষিত এলাকার মধ্যে কোন নির্মাণ কার্য করছি না।

৭। আমি আরও অসীকার করছি যে, বাড়ির নক্সার অনুমোদিত কপি সমেত অনুমতি পাওয়ার আগে বা অনুমতি প্রদানের নির্ধারিত সময়সীমার আগে আমি নির্মাণ কার্য শুরু করব না।

৮। আমি এতদ্বারা আরও অসীকার করছি যে, সংশ্লিষ্ট বিধি বা নিয়মাবলী অনুযায়ী গ্রাম পঞ্চায়েত যদি আরো ফি ধার্য করে তা জমা দিতে বাধ্য থাকব।

(স্বাক্ষর) শিব নিরঞ্জন প্রত্যাহা (স্বাক্ষর) শিব নিরঞ্জন প্রত্যাহা নাম সের্গি কেটে দিতে হবে)

স্বাক্ষর.....

পুরো নাম..... Lalit Kumar Bhutoria.....

ঠিকানা..... Baktahat Road, P.O. - Rajapurja,
Thakurpukur - Kolkata - 700104.....

তারিখ.....

নতুন কাঠামো বা বাড়ি নির্মাণ বা পরিবর্ধন বা পরিবর্তন করার জন্য দেয়া ফি

গ্রাম পঞ্চায়েতের এলাকা	নতুন গৃহ নির্মাণ বা পরিবর্ধন বা পরিবর্তন	কাঁচা বাড়ি	আধা পাকা বাড়ি		পাকা বাড়ি যেটার মোট আয়তনের এতি কোমার ফুটের তিরিত্ত	
			বসবাসের জন্য নির্মাণ (৪)	ব্যবসার জন্য নির্মাণ (৫)	বসবাসের জন্য নির্মাণ (৬)	ব্যবসার জন্য নির্মাণ (৭)
(১)	(২)	(৩)				
গ্রাম পঞ্চায়েত কে এম ডি এ বা অন্য কোন জেডপেপারেট অথরিটির বা উন্নয়ন কর্তৃপক্ষের এলাকার বাইরে হলে	নতুন গৃহ নির্মাণ	৬০.০০ টাকা	১৫০.০০টাকাঃ	৩০০.০০টাকাঃ	৫০ পরমা	১ টাকা
	পরিবর্ধন বা পরিবর্তন	নাই	২০০.০০টাকাঃ	২০০.০০টাকাঃ	৫০ পরমা	১ টাকা
	নতুন গৃহ	৮০ টাকা	২৫০.০০টাকাঃ	৫০০.০০টাকাঃ	১টাকাঃ ৫০পঃ	২টাকাঃ ৫০পঃ
	পরিবর্ধন বা পরিবর্তন	নাই	২৫০.০০টাকাঃ	২৫০.০০টাকাঃ	১টাকাঃ ৫০পঃ	২টাকাঃ ৫০পঃ

বসতবাড়ি তৈরীর নিয়ম বিধি

- ১। রাজ্য সরকার এ বিষয়ে যেমন নির্দেশ দেবেন সেই নির্দেশ মেনে চলতে হবে।
- ২। জমির চারপাশে ৯০ সেন্টিমিটার জায়গা খাটীর দেওয়া যাবে (খাটীর যদি ইট বা কন্ক্রিটের হয়)
- ৩। দুটি বাড়ির মাঝে অবশ্যই ১.৮০ মিটার দূরত্ব থাকতে হবে।
- ৪। সর্বোচ্চ ১৫ মিটার উঁচু বাড়ি করা যাবে।
- ৫। বাড়ির মধ্যকার প্রতিটি ঘর ৬ বর্গমিটারের কম হবে না এবং ২.২০ মিটারের কম চওড়া হবে না।
- ৬। রাস্তাঘরে ৩ বর্গমিটারের কম হবে না এবং ১.৫০ মিটারের কম চওড়া হবে না।
- ৭। পৃথক পায়খানা এবং স্নানাগার থাকলে তার প্রতিটিতে কমপক্ষে ০.৮ বর্গমিটার* করতে হবে এবং কমপক্ষে ০.৮৫ মিটার **চওড়া করতে হবে। আর যদি পায়খানা এবং স্নানাগার একসাথে হয় তাহলে ঘরগুলি উচ্চতা মেঝে থেকে কমপক্ষে ২.৬০ মিটার করতে হবে। আর রাস্তাঘর, স্নানঘর, পায়খানা, বারানদার উচ্চতা কমপক্ষে ২.১০ মিটার করতে হবে।

বি. নং. ১- আবেদনকারীকে ৪নং ফর্মে দুইএছ দরখাস্ত গ্রামপঞ্চায়েতে জমা দিতে হবে। দরখাস্তের সঙ্গে বাড়ির দুইএছ নকশা জমির মালিকানা - সত্রেণ্ড দলিল ও অন্যান্য নথিপত্রের কপি জমা দিতে হবে। এই ৪নং ফর্ম গ্রাম পঞ্চায়েতের কাছ থেকে কিনতে হবে।

* ১বর্গমিটার = ১০.৭৬৩৬৯ বর্গফুট। ** ১ মিটার = ৩ ফুট ৩৩৭ ইঞ্চি।

গ্রামপঞ্চায়েত কর্তৃক প্রদত্ত আদেশ/বাতিল

- ১। পশ্চিম বিষ্ণুপুর গ্রাম পঞ্চায়েত ২৭-০১-১৭ M-৪ (তারিখ)-এর সভায় গৃহিত সিদ্ধান্ত বলে
শ্রী/শ্রীমতী Bhiv Shakti PVT. LTD (Lalit Bhutara)
14 (নং) ২৭-০১-১৭ (তারিখ) আবেদন পত্র অনুযায়ী যথাযত তদন্ত
করিয়া শ্রী/শ্রীমতী Lalit Bhutara কে
U. Keyachaf মৌজায় যাহার জে. এল. নং ১১ এবং
১৭/২০ নং আর. এস. দাগের/দাগসমূহের উপর একটি কাঠামো নির্মাণ/একটি গৃহ
নির্মাণ/গৃহেরকোন অংশ নির্মাণ/গৃহের কোন অংশ বর্ধন -এর জন্য অনুমতি প্রদান করা হইল। আগামী
২৭.০৫-২০২২ তারিখের মধ্যে নির্মাণ কার্য শেষ করিতে হইবে।
- ২। গ্রাম পঞ্চায়েত _____ (তারিখ)-এর সভায় গৃহিত সিদ্ধান্ত বলে
শ্রী/শ্রীমতী _____ এর নিকট হইতে একটি কাঠামো নির্মাণ/একটি
গৃহনির্মাণ/গৃহেরকোন অংশ নির্মাণ/গৃহেরকোন অংশ বর্ধনের জন্য _____ নং
_____ (তারিখ) -এ প্রাপ্ত আবেদন পত্রটি নিম্নলিখিত কারণের জন্য/কারণসমূহের জন্য
বাতিল করা হইল।

(ক)

(খ)

(গ)

(ঘ)

(ঙ)



২৭.০৫-১৭

তারিখ

পশ্চিম বিষ্ণুপুর গ্রামপঞ্চায়েত

Pradhan
Paschim Bishnupur G.P.
Bishnupur, South 24 P.S.

প্রধানের স্বাক্ষর
পশ্চিম বিষ্ণুপুর গ্রামপঞ্চায়েত

(অত্রয়োজনীয় অংশগুলি কাটিয়া দিন)

গ্রামপঞ্চায়েত এলাকায় কাঠামো নির্মাণের বা গৃহ নির্মাণের বা
গৃহের কোন অংশ নির্মাণের বা গৃহের কোন অংশ বর্ধনের
অনুমোতি প্রাপ্তির জন্য প্রদেয় আবেদন পত্রটি বাতিল

মাননীয় প্রধান

পশ্চিম বিষ্ণুপুর গ্রাম পঞ্চায়েত
মহাশয়/মহাশয়া,

কাঠামো নির্মাণের/গৃহ নির্মাণের/গৃহের কোন অংশ বর্ধনের জন্য আপনাকে
লিখিত আখার ————— (নং) ————— (তারিখ) দরখাস্তি বাতিল হওয়ার
আপনার ————— (নং) ————— (তারিখ) রসিদ বহলে অমাবৃত্ত
————— (টাকা) ফেরত পাঠিবার জন্য আপনাকে অনুরোধ করছি।

তারিখ

আবেদনকারীর স্বাক্ষর

আবেদনকারীর ঠিকানা

আবেদনকারীর পিতা/স্বামীর নাম

কে ————— (ঠিকানা) শ্রী/শ্রীমতী —————
(ঠিকানা) প্রদান করা হউক।

তারিখ ————— পশ্চিম বিষ্ণুপুর গ্রামপঞ্চায়েত ————— প্রধানের স্বাক্ষর
পশ্চিম বিষ্ণুপুর গ্রামপঞ্চায়েত

কে ————— (ঠিকানা) শ্রী/শ্রীমতী —————
(ঠিকানা) প্রদান করা হউক।

তারিখ ————— পশ্চিম বিষ্ণুপুর গ্রামপঞ্চায়েত ————— প্রধানের স্বাক্ষর
পশ্চিম বিষ্ণুপুর গ্রামপঞ্চায়েত