

LOCATION PLAN
SCALE: 1:4000

PROPOSED TWO STORED BUNGALOW AT R.S. DAG NO. 21(P) MUZZA-UTTAR KAZIRHAT J.L. NO. 22 UNDER P.S. BISHNUPUR, P.O. PASAPUNJA, DIST. SOUTH 24 PARGANAS, UNDER PASCCHIM BISHNUPUR GRAM PANCHAYAT.

AREA CALCULATION :

AREA OF LAND: 7 KATTA, 8 CHATTAK, 31 SQ.FT = 486.3 SQ.MT = 5341 SQ.FT
MEANS OF ACCESS: 7.05 M
AREA STATEMENT OF ONE BUNGALOW:
GROUND FLOOR BUILT UP AREA - 62.08 SQ.M = 671.92 SQ.FT
FIRST FLOOR BUILT UP AREA - 51.12 SQ.M = 550 SQ.FT
TOTAL BUILT UP AREA = 113.20 SQ.M
TOTAL BUILT UP AREA = 1222 SQ.M
5 1111 SQ.FT
OPEN TERRACE AREA - 44.50 SQ.M
NUMBER OF PARKING = 4 NOS

TOTAL NUMBER OF BUNGALOW = 4 NOS
TOTAL BUILT UP AREA OF 4 NOS BUNGALOWS = 452.80 SQ.M
TOTAL NOS OF PARKING = 4 NOS
I CERTIFY THAT ALL THE ARCHITECTURAL DRAWINGS OF PROPOSED TWO STORED BUNGALOW AT R.S. DAG NO. 21(P) MUZZA-UTTAR KAZIRHAT J.L. NO. 22 UNDER P.S. BISHNUPUR, P.O. PASAPUNJA, DIST. SOUTH 24 PARGANAS, UNDER PASCCHIM BISHNUPUR GRAM PANCHAYAT HAVE BEEN PREPARED IN ACCORDANCE WITH THE PROVISIONS OF THE NATIONAL BUILDING CODE 2006 AND THE WEST BENGAL MUNICIPAL BUILDING RULES 2007. NO SUCH WORKING AND INCORRECT INFORMATION HAS BEEN FURNISHED BY ME INCLUDING AREA CALCULATION CHARTS IN THIS DRAWINGS AND NO VIOLATION OF ANY OF THE PROVISIONS OF THESE RULES WILL BE FOUND IN ANY OF THE DRAWINGS AND DOCUMENTS SUBMITTED TO THE SANCTIONING AUTHORITY FOR OBTAINING SANCTIONS.

SOURAV RAY
ARCHITECT (A) No. 11
Reg. No. CA/2009/3415

Signature of Architect/Engineer
Sourav Ray

Shiv Niketan Pvt. Ltd.
Director
[Signature]

AUTHORIZED SIGNATORY

TITLE:	OVERALL SITE PLAN SHOWING PROPOSED GROUND FLOOR PLAN, SITE PLAN, LOCATION PLAN, SEPTIC TANK DETAIL
DRAWING NO:	SHW/NA/2109
CHECKED BY:	AMANG
SCALE:	1:100
SUBMISSION DATE:	14.11.18
DRAWING DATE:	14.11.18
DRAWING NO:	18/23234/RI

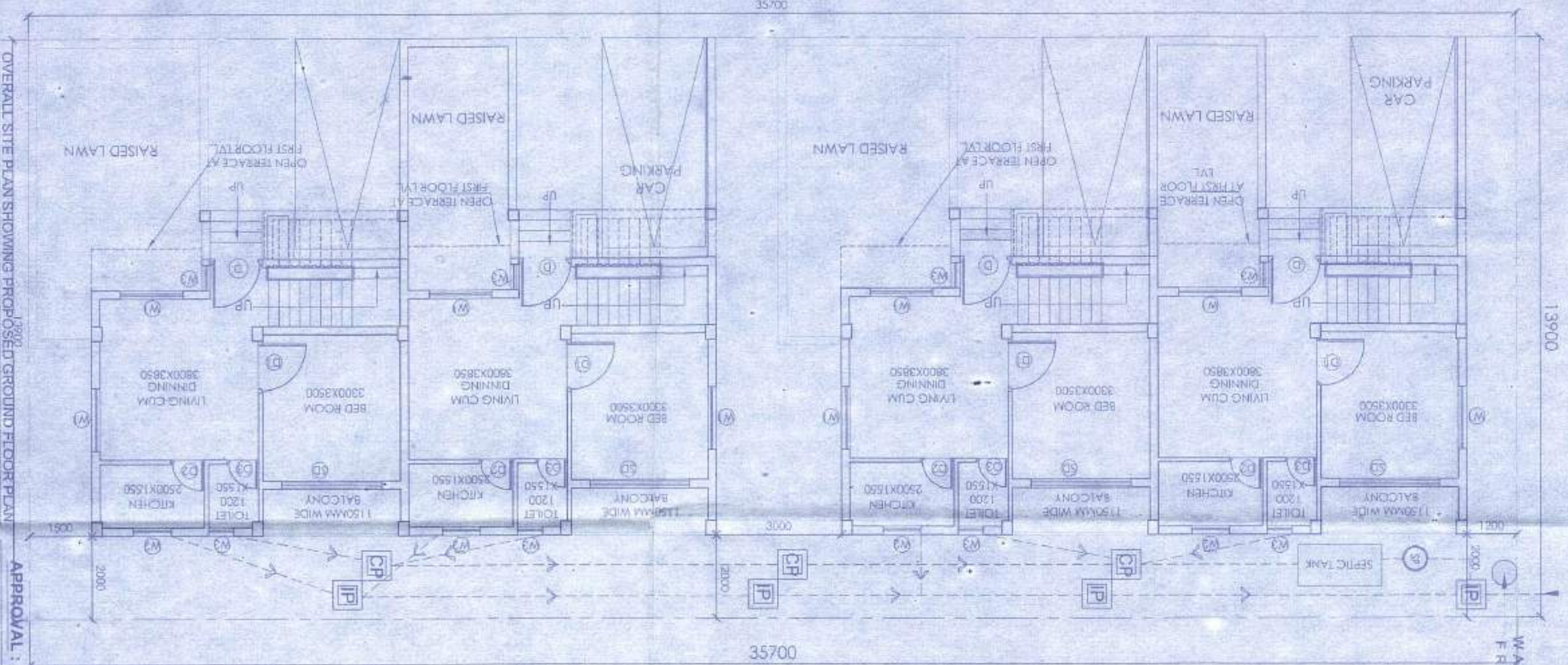

OVERALL SITE PLAN SHOWING PROPOSED GROUND FLOOR PLAN

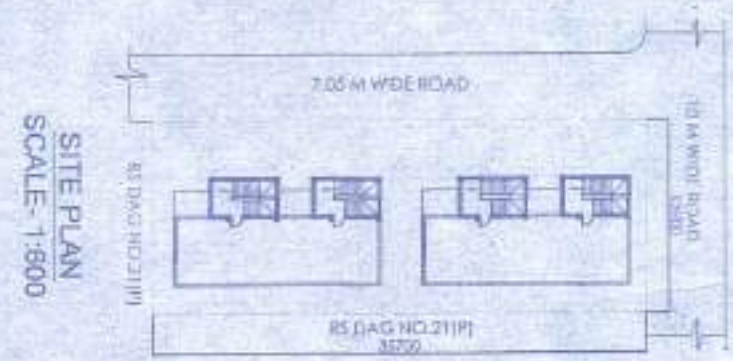

SITE PLAN
SCALE: 1:900

SECTION OF SEPTIC TANK - XX



PLAN OF SEPTIC TANK
(for 30 users)

Attested
Plan Approved and Original For total Covered area - 452.80 Sq. M (1222 Sq. Ft) (Up Work) Ft. *[Signature]*
Valid Up To 27.05.2022
Pascchim Bishnupur Gram Panchayat
Bishnupur - (S) 24 Pgs.

Attested



1. Validity of the sanctioned plan for 3 years.
2. The nature of structures should be indicated as per L.S.D. (Up Work) Ft. *[Signature]*
3. The construction should be done as per L.S.D. (Up Work) Ft. *[Signature]*
4. Construction of guttering, etc. shall not be done as per L.S.D. (Up Work) Ft. *[Signature]*
5. Any deviation from the plan shall require sanction.

Pradhan
Pascchim Bishnupur G.P.
Bishnupur - 1, Saurin 24 Pgs

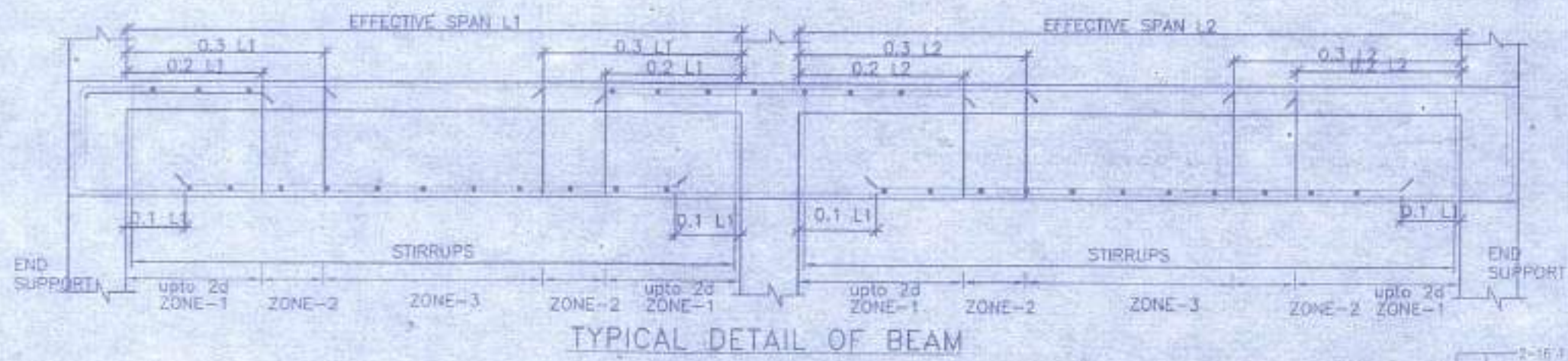

SCHEDULE OF COLUMN

LEVEL	COL MKD.	REINFORCEMENT
ROOF	C1, C2, C3, C4, C5, C6, C7, C8, C9, C10	4-16T+4-12T (Top), 2-16T (Bottom)
FND.	C11, C12, C13, C14	4-16T+2-12T (Top), 2-16T (Bottom)

SCHEDULE OF FLOOR AND ROOF SLAB

PANEL MKD.	REINFORCEMENT IN SHORTER DIRECTION	REINFORCEMENT IN LONGER DIRECTION
S1(115 TK)	8 TOR @100 C/C(Top), 8 TOR @125 C/C(Bott.)	8 TOR @125 C/C(Top), 8 TOR @150 C/C(Bott.)

SCHEDULE OF FOOTING

FOOTING MKD.	FOOTING SIZE (mm)	FOUNDATION DEPTH (mm)	REINFORCEMENT
F1	2000x3000	Total depth (D): 900, min. depth (d): 200	SHORT WAY (R1): 10 T @ 100 C/C, LONG WAY (R2): 10 T @ 100 C/C

BEAM SCHEDULE

BEAM MKD.	BEAM SIZE	HEIGHT AT SUPPLY	REINFT. AT SPAN	STIRRUPS
B1	250 x 300	3-16 T (Top), 2-12 T (Bottom)	3-16 T (Top), 3-16 T (Bottom)	8 T @100C/C, 8 T @200C/C

- NOTES AND SPECIFICATION**
- ALL DIMENSIONS ARE IN MM UNLESS OTHERWISE MENTIONED.
 - ANY AMBIGUITY IN THE DRAWINGS SHOULD BE IMMEDIATELY BROUGHT TO THE NOTICE OF THE CONSULTANT BEFORE COMMENCING WORK.
 - SUPER STRUCTURE - SUPER STRUCTURE SHALL BE OF 1ST CLASS BRICK IN 1:6 CEMENT MORTAR.
 - THIS DRAWING IS TO BE READ ALONG WITH ALL RELEVANT ARCHITECTURAL DRAWINGS.
 - ALL GRADE OF CONCRETE - M20 UNTIL & UNLESS MENTIONED.
 - ALL MATERIALS SHALL CONFORM TO RELEVANT IS CODES.
 - FOR STEEL GRADE Fe 500 AS PER IS 1786-2007.
 - ALL DISTRIBUTION BARS ARE AT @ 250 C/C AND TO BE PROVIDED.
 - ALL CHAIRS ARE 10T AND TO BE PROVIDED WHEREVER REQUIRED.
 - ALL SPACER BARS ARE 25T @ 300 C/C AND TO BE PROVIDED.
 - LAPS, SPLICES & BOND LENGTH SHOULD BE 50 D WHERE 'D' IS DIA OF BAR.
 - FOUNDATION & PLINTH - BRICKWORK IN FOUNDATION & PLINTH SHALL BE OF 1ST CLASS BRICK IN 1:6 CEMENT MORTAR.
 - MINIMUM CLEAR COVER TO MAIN REINFORCEMENT IS AS FOLLOWS:
- | MEMBER | TOP | BOTTOM | SIDE |
|---------------|-----|--------|------|
| a. FOUNDATION | 50 | 50 | 50 |
| b. COLUMN | 40 | 40 | 40 |
| c. FLOOR BEAM | 30 | 30 | 30 |
| d. TIE BEAM | 30 | 30 | 30 |
| e. FLOOR SLAB | 20 | 20 | 20 |
10. SPECIFIC GRAVITY OF THE BENTONITE SHALL BE MAINTAINED AT 1.1 TO 1.2 BEFORE CASTING OF PILE.

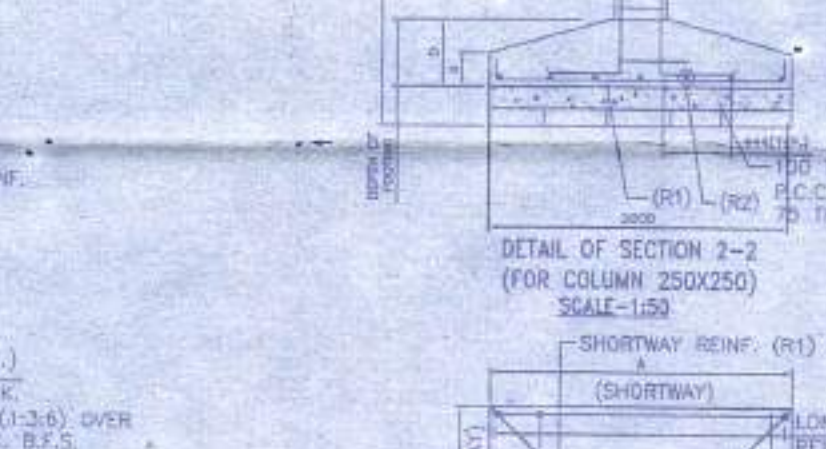
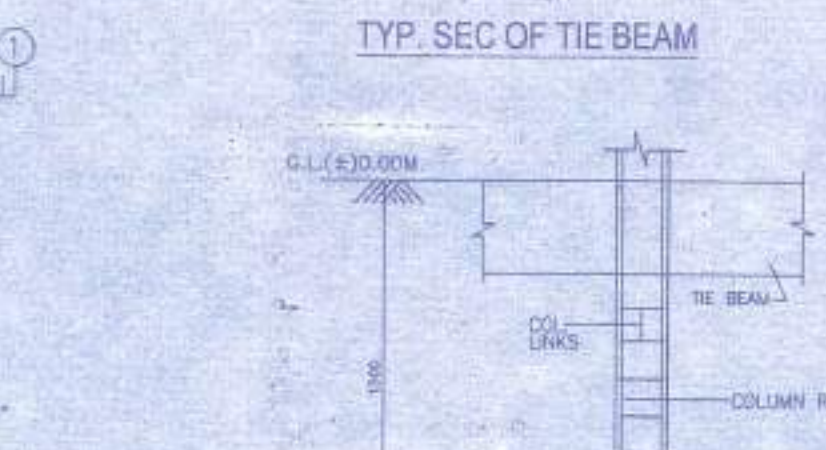
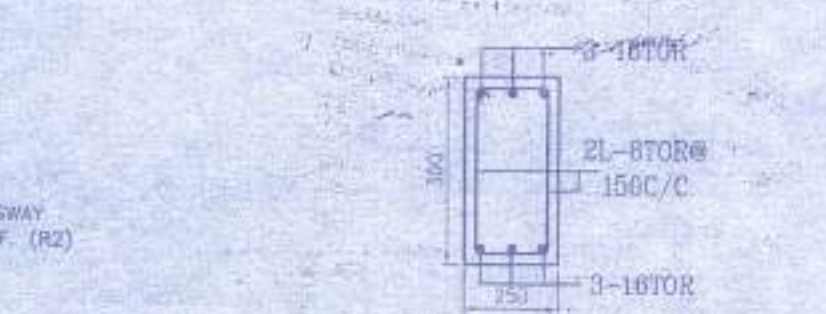
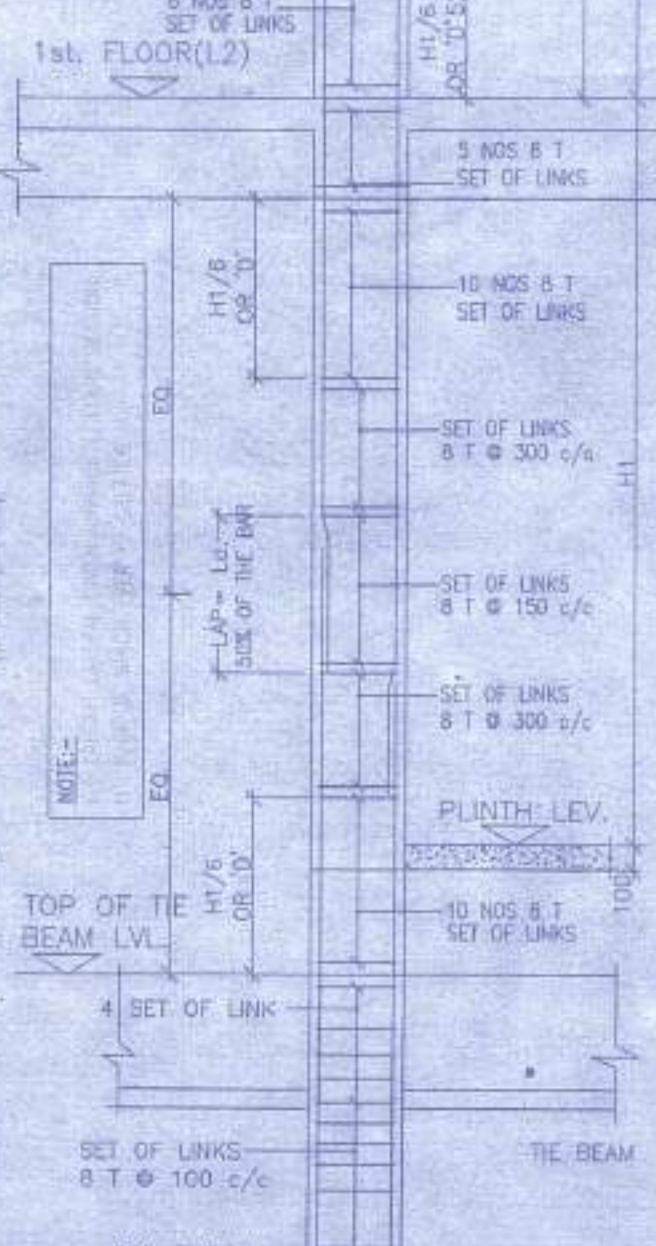
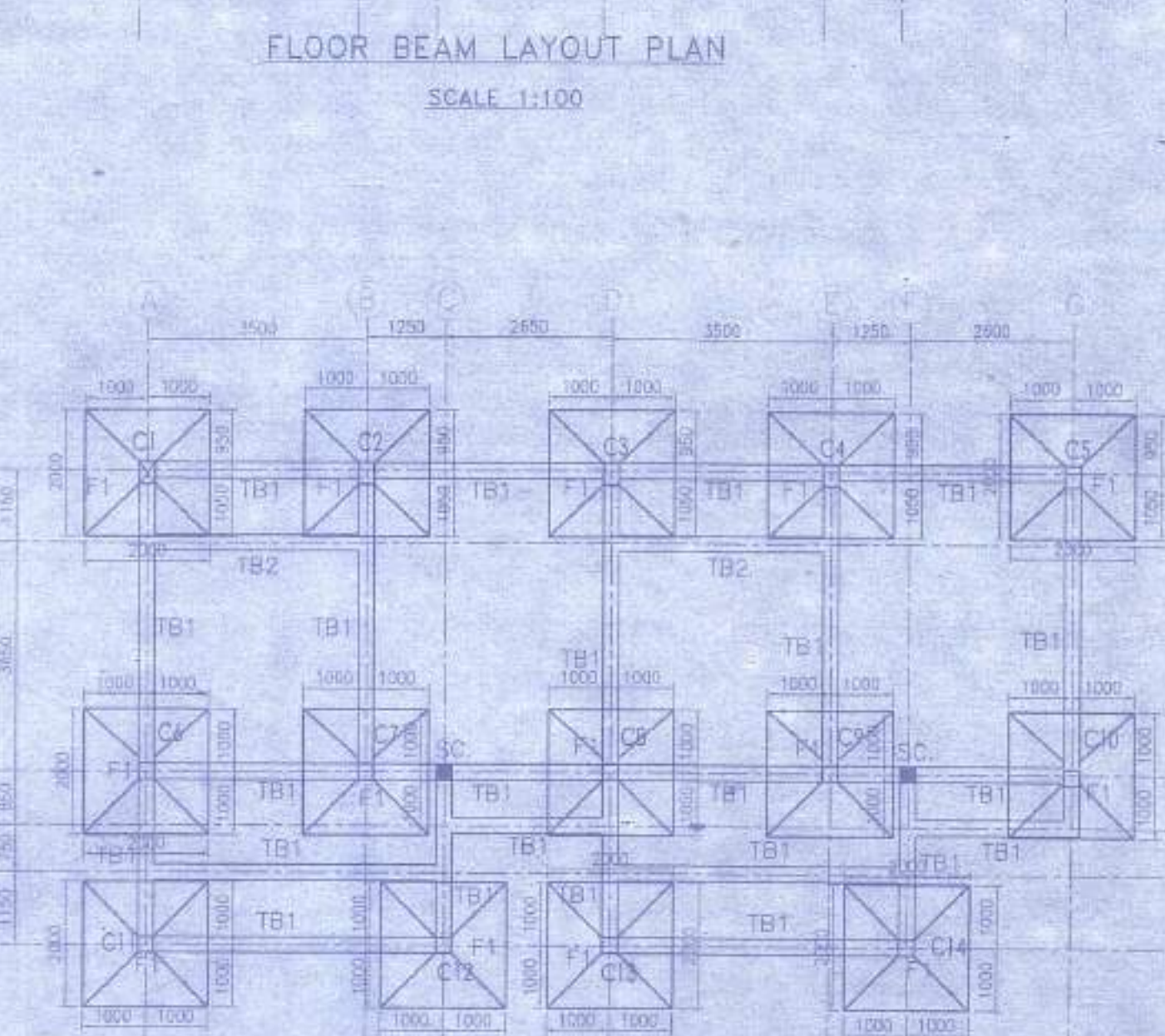
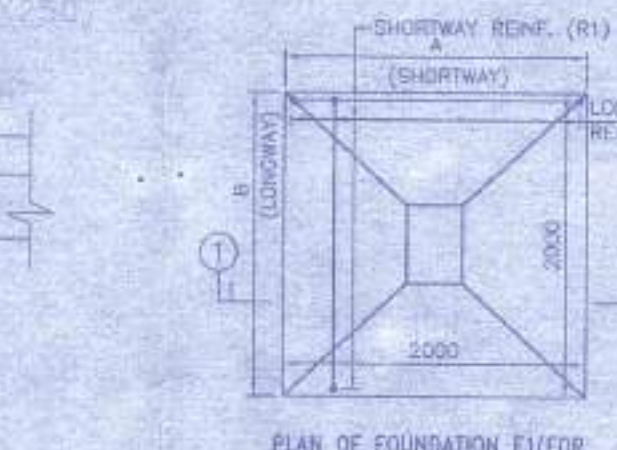
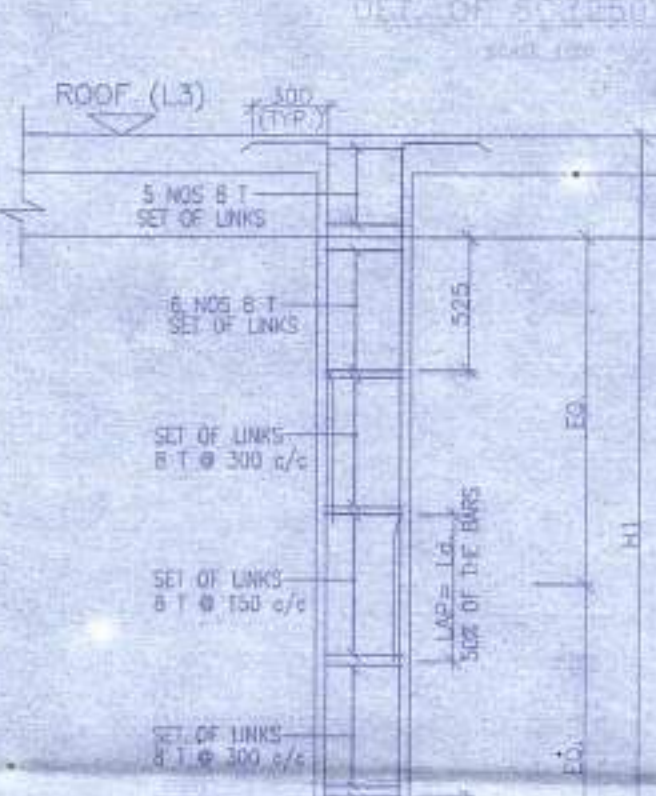
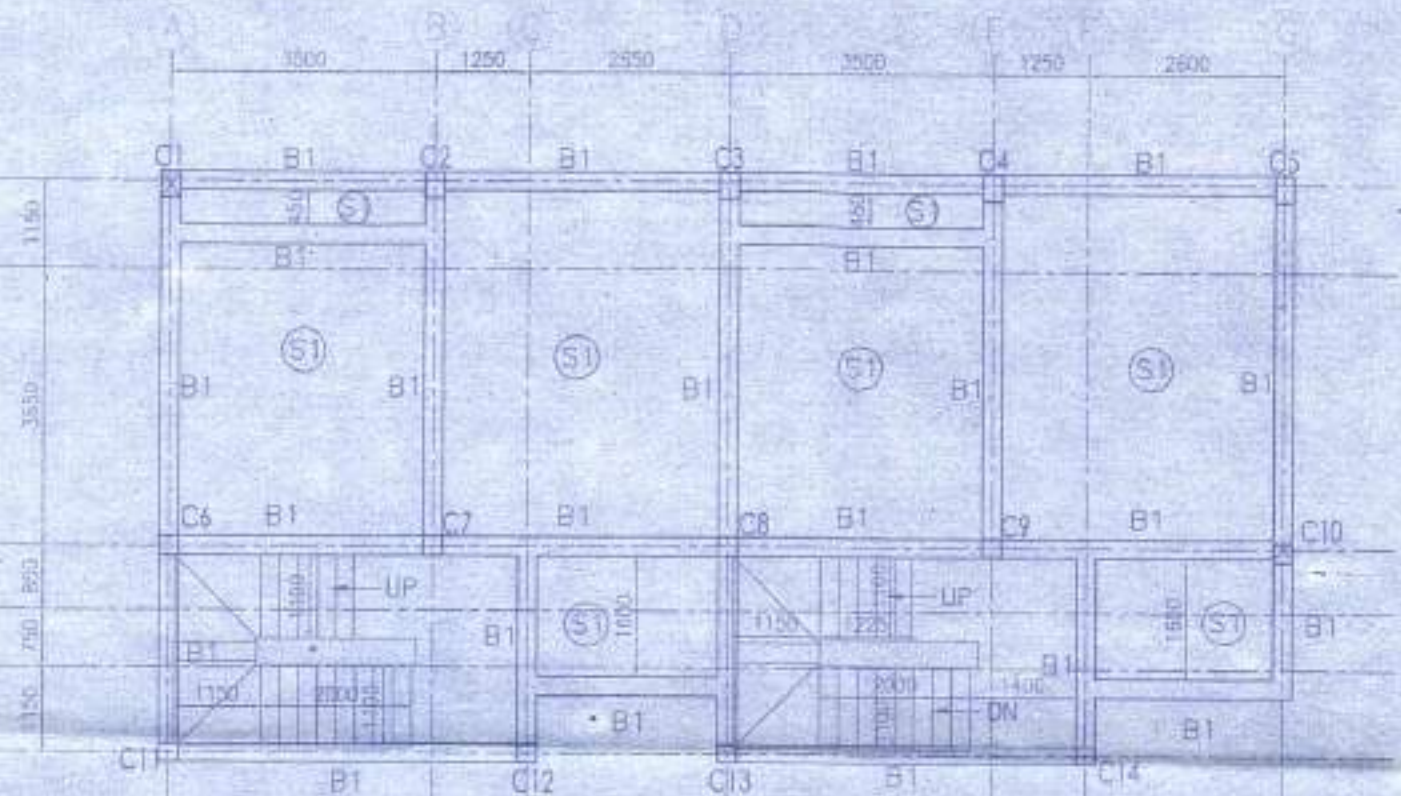

APPROVAL:

Attested

Plan Approved and Ordered For total Covered area... 44.23 sqm
Fees Received Total Rs. 111,118/-
(In Words) Rs. Eleven thousand one hundred and eighteen only.
Valid Up To: 27.04.2022
Paschim Bishnupur Gram Panchayat
Bishnupur-1 (S) 24 Pgs.

Validity of the sanctioned Plan for 3 years upto 27.04.2022

The safety of structure should be checked as per I.S. Code Permission granted for 1st floor level

The construction should be under supervision of I.S. Codes & standards under supervision of a qualified engineer

Construction of garbage pit, soak pit and west water drain should done by owner.

Any deviation from the plan shall means demerit

PROPOSED TWO STORED BUNGALOW AT R.S. DAG NO. 21(P) MOUZA-UTTAR KAZIRHAT, J.L. NO -22, UNDER P.S. BISHNUPUR, P.O. RASAPUNJA, DIST- SOUTH 24 PARGANAS, UNDER PASCHIM BISHNUPUR GRAM PANCHAYAT.

I CERTIFY THAT ALL THE ARCHITECTURAL DRAWINGS OF PROPOSED TWO STORED BUNGALOW AT R.S. DAG NO. 21(P) MOUZA-UTTAR KAZIRHAT, J.L. NO -22, UNDER P.S. BISHNUPUR, P.O. RASAPUNJA, DIST- SOUTH 24 PARGANAS, UNDER PASCHIM BISHNUPUR GRAM PANCHAYAT, HAVE BEEN PREPARED BY ME COMPLYING WITH THE PROVISIONS OF THE NATIONAL BUILDING CODE 2005 AND THE WEST BENGAL MUNICIPAL BUILDING RULES 2007. NO SUCH WRONG AND INCORRECT INFORMATION HAS BEEN FURNISHED BY ME INCLUDING AREA CALCULATION CHARTS IN THIS DRAWINGS AND NO VIOLATION OF THE PROVISIONS OF THESE RULES WILL BE FOUND IN ANY OF THE DRAWINGS AND DOCUMENTS. SUBMITTED TO THE SANCTIONING AUTHORITY FOR OBTAINING SANCTIONS.

SOURAV RAY
ARCHITECT (B. Arch)
Reg. No. CA/2009/41115

Sourav Ray
Signature of Architect / Engineer



APPROVAL:

Attested

Plan Approved and Ordered For total Covered area... 44.23 sqm
Fees Received Total Rs. 111,118/-
(In Words) Rs. Eleven thousand one hundred and eighteen only.
Valid Up To: 27.04.2022
Paschim Bishnupur Gram Panchayat
Bishnupur-1 (S) 24 Pgs.

APPROVAL:

Attested

Plan Approved and Ordered For total Covered area... 44.23 sqm
Fees Received Total Rs. 111,118/-
(In Words) Rs. Eleven thousand one hundred and eighteen only.
Valid Up To: 27.04.2022
Paschim Bishnupur Gram Panchayat
Bishnupur-1 (S) 24 Pgs.

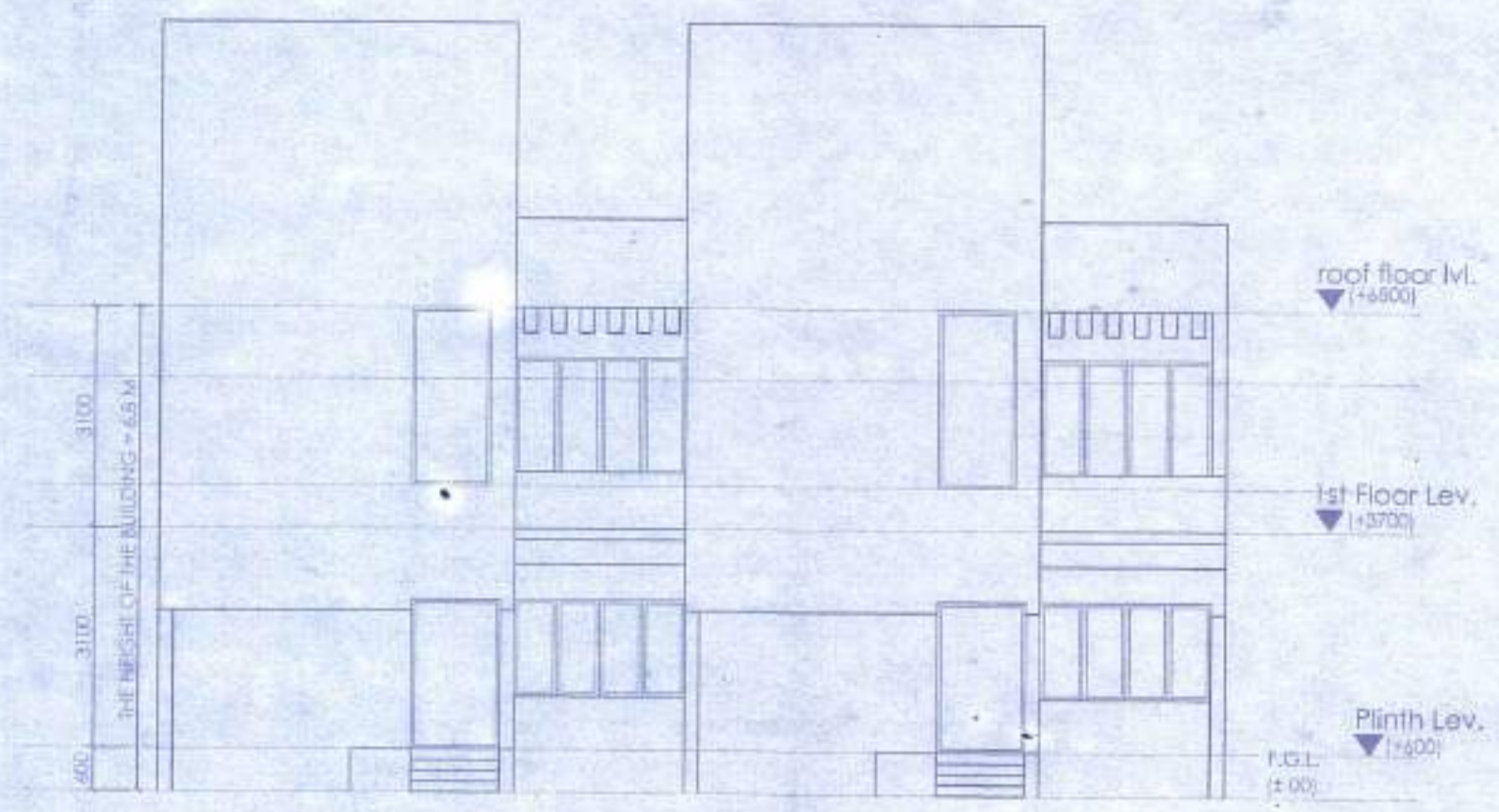

ELEVATION OF SIDE - A

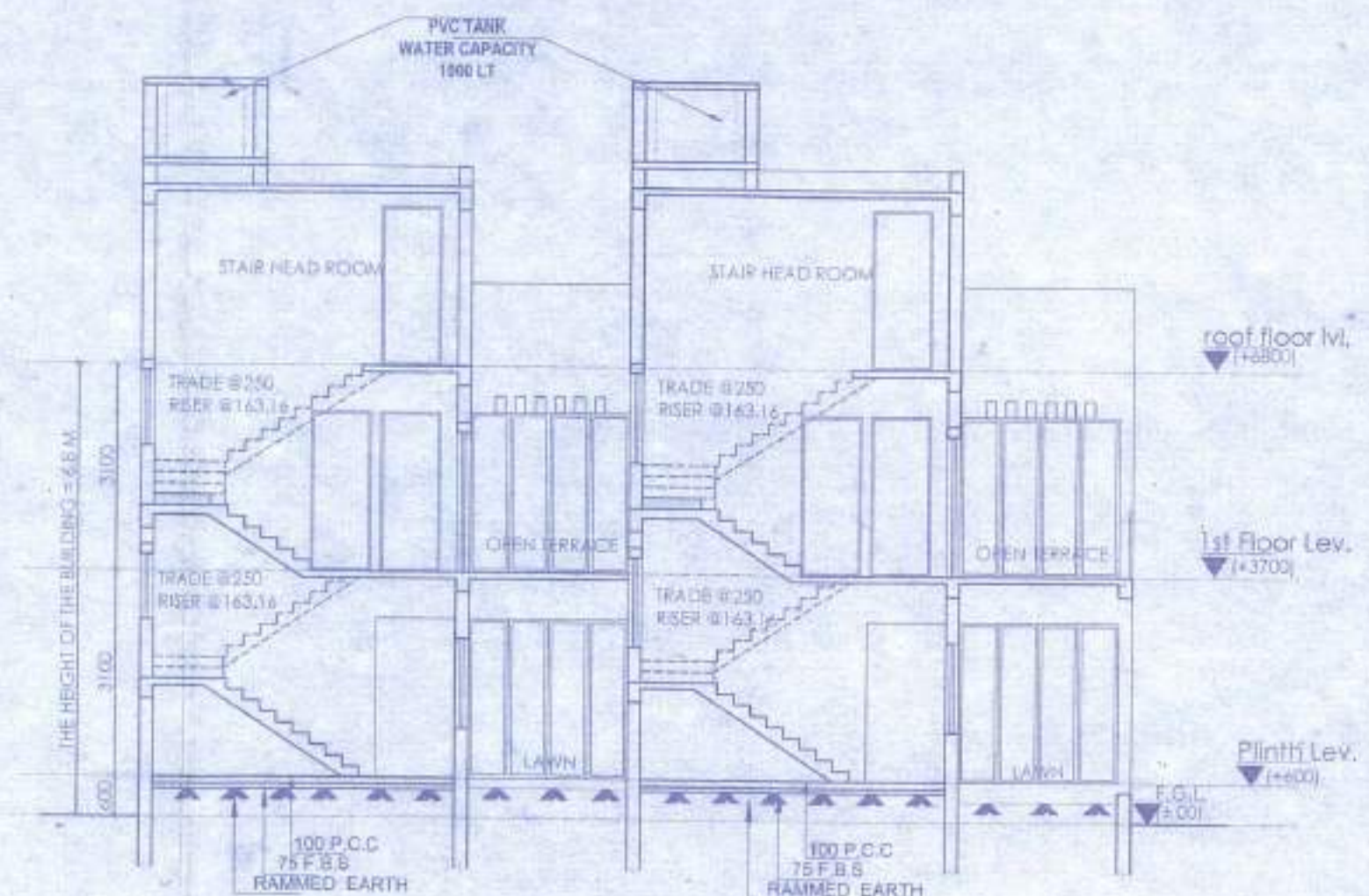

SECTION AT A-A

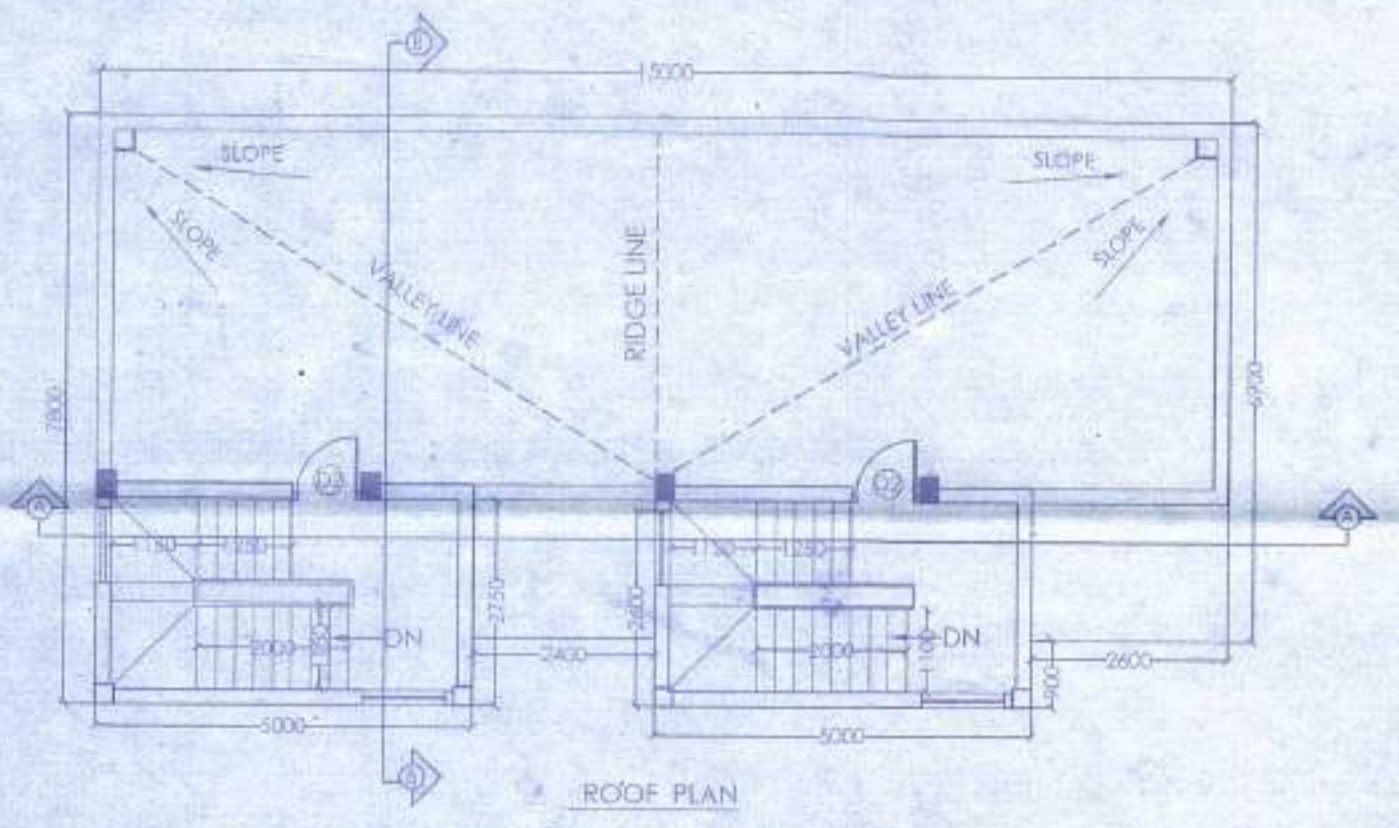

ROOF PLAN

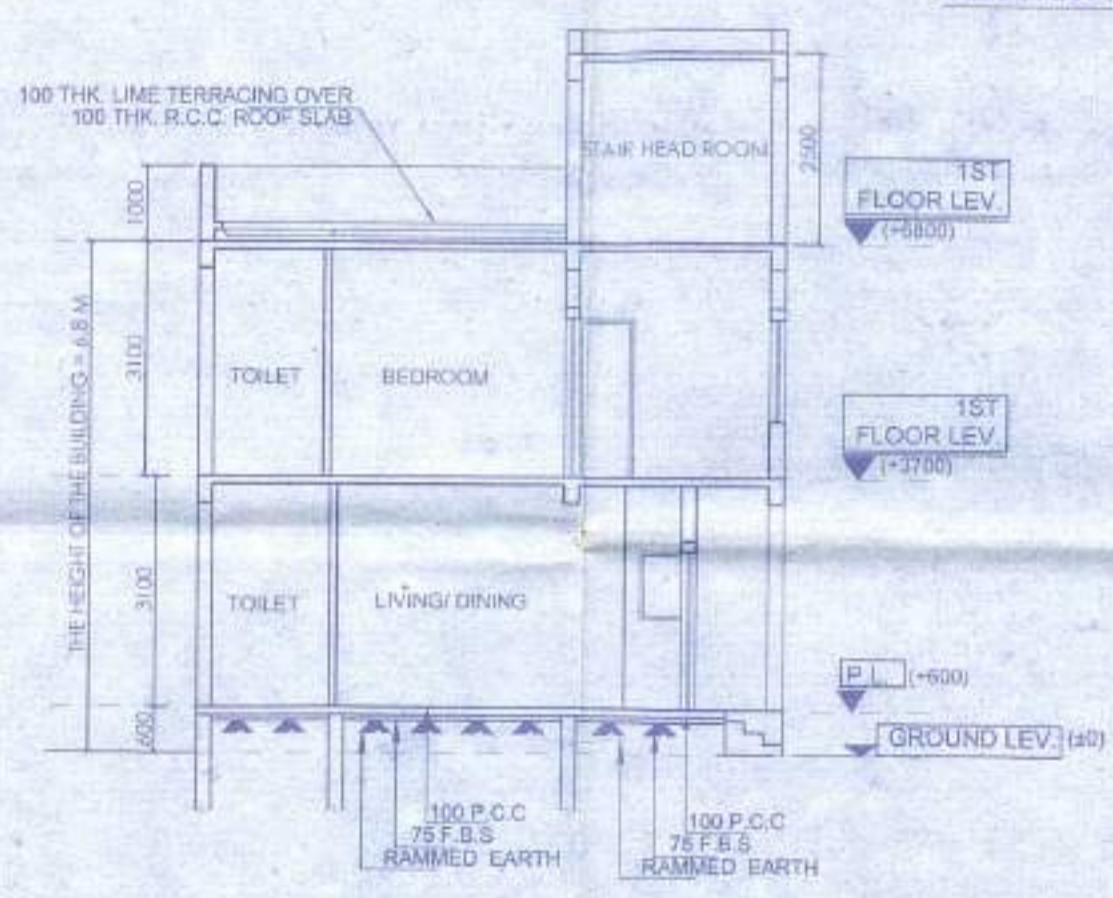

SECTION AT B-B

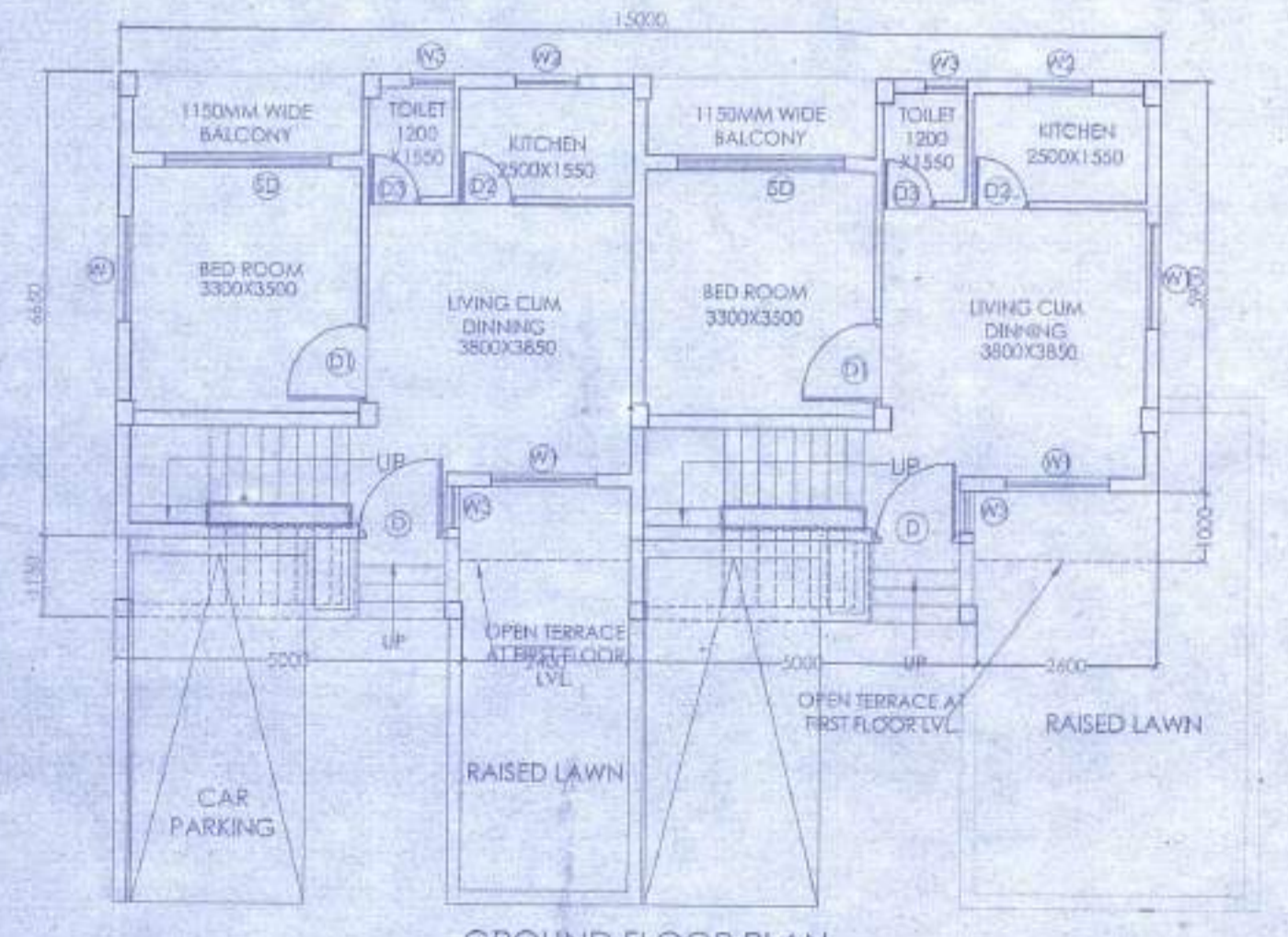

GROUND FLOOR PLAN

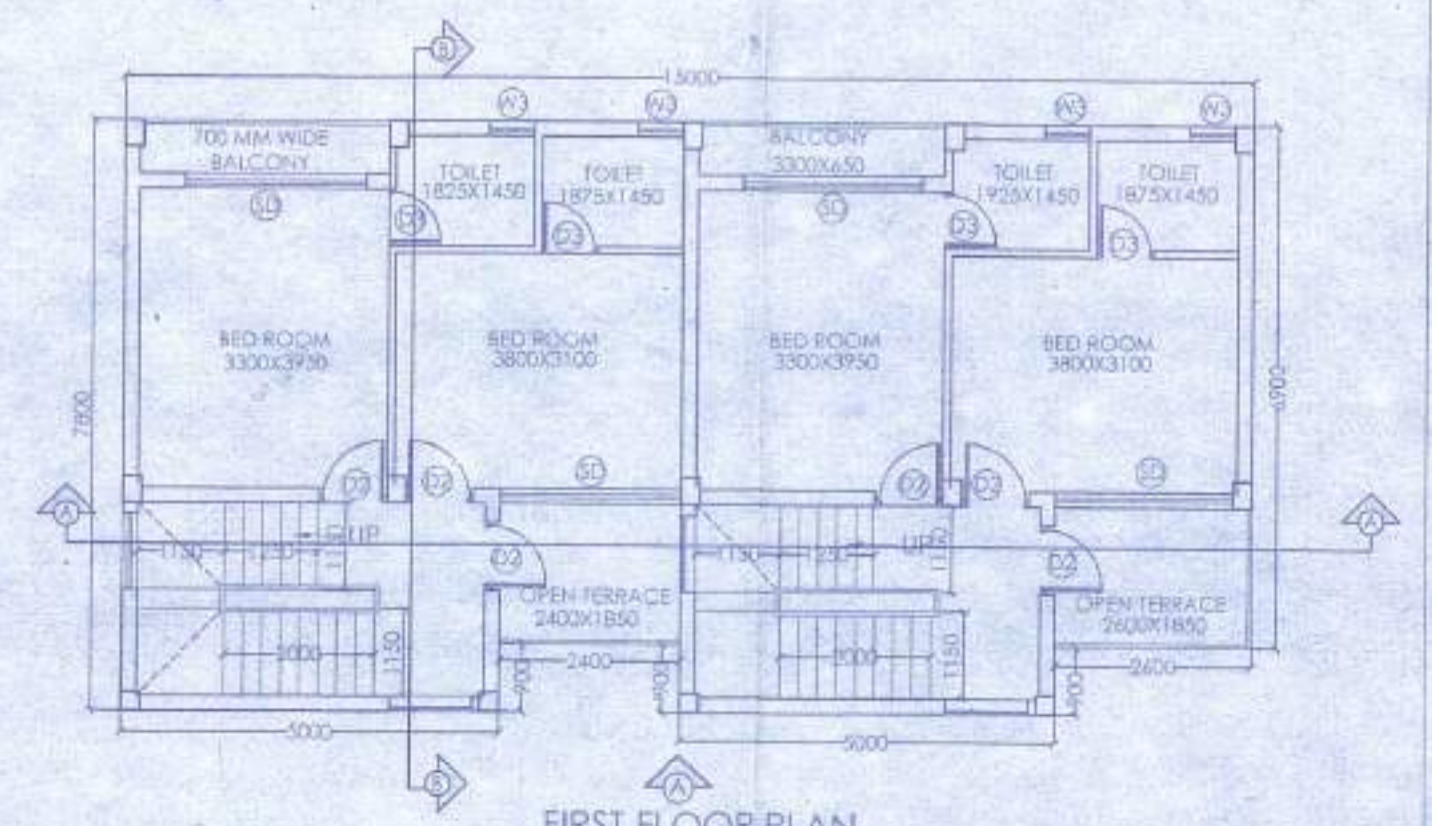

FIRST FLOOR PLAN

DOOR			
MARKED	WIDTH	LINTEL	SPECI.
D	1200	2100	
D1	900	2100	
D2	800	2100	
D3	750	2100	

WINDOW			
MARKED	WIDTH	HEIGHT	SILL
W1	1500	1350	750
W2	900	1200	900
W3	600	900	1200

PROPOSED TWO STORIED BUNGALOW AT R.S. DAG NO. 21(P) MOUZA-UTTAR KAZIRHAT, J.L. NO -22, UNDER P.S. BISHNUPUR, P.O. RASAPUNJA, DIST- SOUTH 24 PARGANAS, UNDER PASCHIM BISHNUPUR GRAM PANCHAYAT.

I CERTIFY THAT ALL THE ARCHITECTURAL DRAWINGS OF PROPOSED TWO STORIED BUNGALOW AT R.S. DAG NO. 21(P) MOUZA-UTTAR KAZIRHAT, J.L. NO -22, UNDER P.S. BISHNUPUR, P.O. RASAPUNJA, DIST- SOUTH 24 PARGANAS, UNDER PASCHIM BISHNUPUR GRAM PANCHAYAT, HAVE BEEN PREPARED BY ME COMPLYING WITH THE PROVISIONS OF THE NATIONAL BUILDING CODE 2005 AND THE WEST BENGAL MUNICIPAL BUILDING RULES 2007. NO SUCH WRONG AND INCORRECT INFORMATION HAS BEEN FURNISHED BY ME INCLUDING AREA CALCULATION CHARTS IN THIS DRAWINGS AND NO VIOLATION OF THE PROVISIONS OF THESE RULES WILL BE FOUND IN ANY OF THE DRAWINGS AND DOCUMENTS, SUBMITTED TO THE SANCTIONING AUTHORITY FOR OBTAINING SANCTIONS.

APPROVAL :

Attested
 Plan Approved and Ordered
 For total Covered area... 44.43 sqm
 Fees Received... Rs. 11,108/-
 (In Words... Eleven thousand one hundred and eight only)
 Valid Up To: 27-04-2022
 Paschim Bishnupur Gram Panchayat
 Bishnupur-I (S) 24 Pgs.



SOURAV RAY
 ARCHITECT (B. Arch.)
 Reg. No.-CA/2009/14115

Sourav Ray
 Signature of Architect / Engineer

Shiv Nike'tan Pvt. Ltd.
 Director

AUTHORIZED SIGNATORY

TITLE: GROUND FLOOR PLAN, FIRST FLOOR PLAN, ROOF PLAN, ELEVATION AT SIDE A, SECTION AT AA AND SECTION AT BB

DRAWN BY	SHAYAMA / TANIA
CHECKED BY	ATAMU.C.
SCALE: 1 : 100	DATE: 12.11.18
SUBMISSION DRAWING	
DRAWING NO.	REVISION NO.
DEMS-SANC-ARCH-PW-1-BUNGALOW-01-32-22/34/102	

Prodhan
 Paschim Bishnupur G.P.
 Bishnupur- I, South 24 Pgs

- i) Validity of the sanctioned Plan for 3 years upto 27-04-2022
- ii) The safety of structure should be checked as per I.S. Code
- iii) Permission granted upto 1st floor level
- iv) The construction should be carried out as per specification or I.S. Codes & construction should be under the supervision of a qualified engineer/Arch.
- v) Construction of garbage disposal pit and waste water drain should done by owner.
- vi) Any deviation from the plan shall require intimation

নং ফর্ম [নিয়ম ৮(২) ও ১০(৬)] জি.পি. কোড. নং - ০৯ রসিদ নং-জি.পি. আই.ডি. নং-১৬০৪০৯১১/N

ক্রমিক নং-



বিবিধ প্রাপ্তির রসিদ

৫৫

পশ্চিম বিষ্ণুপুর গ্রাম পঞ্চায়েত

বিষ্ণুপুর-১নং ব্লক দক্ষিণ ২৪ পরগণা।

কার কাছ থেকে পাওয়া গেল Shiv Shakti PVT LTD

ঠিকানা U-Karyahat Paschim Bishnupur G.P.

112/108/ টাকা (কম) Eleven thousand one hundred and eight only

নগদে / চেক নং _____ তাং _____ ব্যাঙ্ক _____

শাখা Building permission বাবদ পেলাম। তারিখ 27-04-19

জমার খাত :

বিশদ বিবরণ (যদি কিছু থাকে)

সচিব বা অনুমোদিত কর্মচারীর তাং সহ স্বাক্ষর

দুইদিকে কালি আছে এমন কার্বন ব্যবহার করিতে হইবে।

Proddhan
Paschim Bishnupur Gram Panchayat
Bishnupur-1, South 24 Pgs

৫নং ফর্ম [নিয়ম ৮(২) ও ১০(৬)] জি.পি. কোড. নং - ০৯ রসিদ নং-জি.পি. আই.ডি. নং-১৬০৪০৯১১/ N

ক্রমিক নং-



বিবিধ প্রাপ্তির রসিদ

পশ্চিম বিষ্ণুপুর গ্রাম পঞ্চায়েত

৬৬

বিষ্ণুপুর-১নং ব্লক দক্ষিণ ২৪ পরগণা।

কার কাছ থেকে পাওয়া গেল Lalit Bhuduria

ঠিকানা U - Kanyasbat

11,108/- টাকা(কম্বায় Eleven thousand one hundred eight only.)

নগদে / চেক নং তাং ব্যাঙ্ক

শাখা Don. for Dept. বাবদ পেলাম। তারিখ 27-04-19

জমার খাত :

বিশদ বিবরণ (যদি কিছু থাকে)

সচিব বা অনুমোদিত কর্মচারীর তাং সহ স্বাক্ষর

Prochan
Paschim Bishuapur Gram Panchayat
বিশদ বিবরণের তাং সহ স্বাক্ষর (S)

দুইদিকে কালি আছে এমন কার্বন ব্যবহার করিতে হইবে।

নতুন কাঠামো বা বাড়ি নির্মাণ বা পরিবর্ধন বা পরিবর্তন করার জন্য দেয়ফি

গ্রাম পঞ্চায়েতের এলাকা	নতুন গৃহ নির্মাণ বা পরিবর্ধন বা পরিবর্তন	কাঁচা বাড়ি	আধা পাকা বাড়ি		পাকা বাড়ি যেকের মোট আয়তনের প্রতি কোয়ার ফুটের জিস্তিতে
			বসবাসের জন্য নির্মাণ (৪)	ব্যবসার জন্য নির্মাণ (৫)	
(১)	(২)	(৩)	(৪)	(৫)	(৬)
গ্রাম পঞ্চায়েত কে এম ডি এ বা অন্য কোন ডেভলপমেন্ট অথরিটির বা উন্নয়ন কর্তৃপক্ষের এলাকার বাইরে হলে	নতুন গৃহ নির্মাণ পরিবর্ধন বা পরিবর্তন	৬০.০০ টাকা নাই	১৫০.০০টাকা ১০০.০০টাকা	৩০০.০০টাকা ২০০.০০টাকা	৫০ পয়সা ৫০ পয়সা
গ্রাম পঞ্চায়েত কে এম ডি এ বা অন্য কোন ডেভলপমেন্ট অথরিটির বা উন্নয়ন কর্তৃপক্ষের এলাকার ভিতরে হলে	নতুন গৃহ পরিবর্ধন বা পরিবর্তন	৮০ টাকা নাই	২৫০.০০টাকা ১৫০.০০টাকা	৫০০.০০টাকা ২৫০.০০টাকা	১ টাকা ৫০পঃ ১ টাকা ৫০পঃ

বসতবাড়ি তৈরীর নিয়ম বিধি

- ১। রাজ্য সরকার এ বিষয়ে যেমন নির্দেশ দেবেন সেই নির্দেশ মেনে চলতে হবে।
- ২। জমির চারপাশে ৯০ সেন্টিমিটার জায়গা প্রাচীর দেওয়া যাবে (প্রাচীর যদি ইট বা কংক্রিটের হয়)
- ৩। দুটি বাড়ির মাঝে অবশ্যই ১.৮০ মিটার দূরত্ব থাকতে হবে।
- ৪। সর্বোচ্চ ১৫ মিটার উঁচু বাড়ি করা যাবে।
- ৫। বাড়ির মাঝেকার প্রতিটি ঘর ৬ বর্গমিটারের কম হবে না এবং ২.২০ মিটারের কম চওড়া হবে না।
- ৬। রান্নাঘরে ৩ বর্গমিটারের কম হবে না এবং ১.৫০ মিটারের কম চওড়া হবে না।
- ৭। পৃথক পায়খানা এবং স্নানাগার থাকলে তার প্রত্যেকটিতে কমপক্ষে ০.৮ বর্গমিটার* করতে হবে এবং কমপক্ষে ০.৮৫ মিটার **চওড়া করতে হবে। আর যদি পায়খানা এবং স্নানাগার একসাথে হয় তাহলে কমপক্ষে ১.৫০ বর্গমিটারের করতে হবে এবং চওড়া কমপক্ষে ০.৯০ মিটার করতে হবে। ঘরগুলি উচ্চতা মেঝে থেকে কমপক্ষে ২.৬০ মিটার করতে হবে। আর রান্নাঘর, স্নানঘর, পায়খানা, বারান্দার উচ্চতা কমপক্ষে ২.১০ মিটার করতে হবে।

বি. দ্র. ১:- আবেদনকারীকে ৪নং ফর্ম দুইগ্রন্থ দরখাস্ত গ্রামপঞ্চায়েতে জমা দিতে হবে। দরখাস্তের সঙ্গে বাড়ির দুইগ্রন্থ নকশা জমির মালিকানা - সংক্রান্ত দলিল ও অন্যান্য নথিপত্রের কপি জমা দিতে হবে। এই ৪নং ফর্ম গ্রাম পঞ্চায়েতের কাছ থেকে কিনতে হবে।

* ১ বর্গমিটার = ১০.৭৬৯৩৯ বর্গফুট। ** ১ মিটার = ৩ ফুট ৩৩৭ ইঞ্চি।

গ্রামপঞ্চায়েত কর্তৃক প্রদত্ত আদেশ/বাতিল

- ১। পশ্চিম বিষ্ণুপুর গ্রাম পঞ্চায়েত 24-01-19-M-8 (তারিখ)-এর সভায় গৃহিত সিদ্ধান্ত বলে
শ্রী/শ্রীমতী Shik Shakti PVT. LTD, Lalit Bhudhuria
এর 14 (নং) 24-01-19 (তারিখ) আবেদন পত্র অনুযায়ী যথাযত তদন্ত
করিয়া শ্রী/শ্রীমতী Lalit Bhudhuria কে 22 এবং
U-Karyakhat মৌজায় যাহার জে. এল. নং 11, 12, 14
নং আর. এস. দাগের/দাগসমূহের উপর একটি কাঠামো নির্মাণ/একটি গৃহ
নির্মাণ/গৃহেরকোন অংশ নির্মাণ/গৃহের কোন অংশ বর্ধন -এর জন্য অনুমতি প্রদান করা হইল। আগামী
27-04-2022 তারিখের মধ্যে নির্মাণ কার্য শেষ করিতে হইবে।
- ২। গ্রাম পঞ্চায়েত _____ (তারিখ)-এর সভায় গৃহিত সিদ্ধান্ত বলে
শ্রী/শ্রীমতী _____ এর নিকট হইতে একটি কাঠামো নির্মাণ/একটি
গৃহনির্মাণ/গৃহেরকোন অংশ নির্মাণ/গৃহেরকোন অংশ বর্ধনের জন্য _____ নং
_____ (তারিখ) -এ প্রাপ্ত আবেদন পত্রটি নিম্নলিখিত কারণের জন্য/কারণসমূহের জন্য
বাতিল করা হইল।

(ক)

(খ)

(গ)

(ঘ)

(ঙ)



27-04-19

তারিখ

পশ্চিম বিষ্ণুপুর গ্রামপঞ্চায়েত

Pradhan
Paschim Bishnupur G.P.
Bishnupur-1, South 24 Pgs.

প্রধানের স্বাক্ষর

পশ্চিম বিষ্ণুপুর গ্রামপঞ্চায়েত

(অপ্রয়োজনীয় অংশগুলি কাটিয়া দিন)

গ্রামপঞ্চায়েত এলাকায় কাঠামো নির্মাণের বা গৃহ নির্মাণের বা
গৃহের কোন অংশ নির্মাণের বা গৃহের কোন অংশ বর্ধনের
অনুমোতি প্রাপ্তির জন্য প্রদেয় আবেদন পত্রটি বাতিল

মাননীয় প্রধান

পশ্চিম বিষ্ণুপুর গ্রাম পঞ্চায়েত

মহাশয়/মহাশয়া,

কাঠামো নির্মাণের/গৃহ নির্মাণের/গৃহের কোন অংশ নির্মাণের/গৃহের কোন অংশ বর্ধনের জন্য আপনাকে
লিখিত আমার _____ (নং) _____ (তারিখ) দরখাস্তটি বাতিল হওয়ায়
আপনার _____ (নং) _____ (তারিখ) রসিদ বলে জমাকৃত
_____ (টাকা) ফেরত পাইবার জন্য আপনাকে অনুরোধ করছি।

তারিখ

আবেদনকারীর স্বাক্ষর

আবেদনকারীর ঠিকানা

আবেদনকারীর পিতা/স্বামীর নাম

(ঠিকানা-র) শ্রী/শ্রীমতী _____

_____ কে _____ (টাকা) প্রদান করা হউক।

তারিখ

পশ্চিম বিষ্ণুপুর গ্রামপঞ্চায়েত

প্রধানের স্বাক্ষর

পশ্চিম বিষ্ণুপুর গ্রামপঞ্চায়েত

(ঠিকানা-র) শ্রী/শ্রীমতী _____

_____ কে _____ (টাকা) প্রদান করা হউক।

তারিখ

পশ্চিম বিষ্ণুপুর গ্রামপঞ্চায়েত

প্রধানের স্বাক্ষর

পশ্চিম বিষ্ণুপুর গ্রামপঞ্চায়েত