

LOCATION PLAN  
SCALE - 1:4000

TO ROAD SIDE DRAIN WATER SUPPLY FROM SOURCE

10 M WIDE ROAD

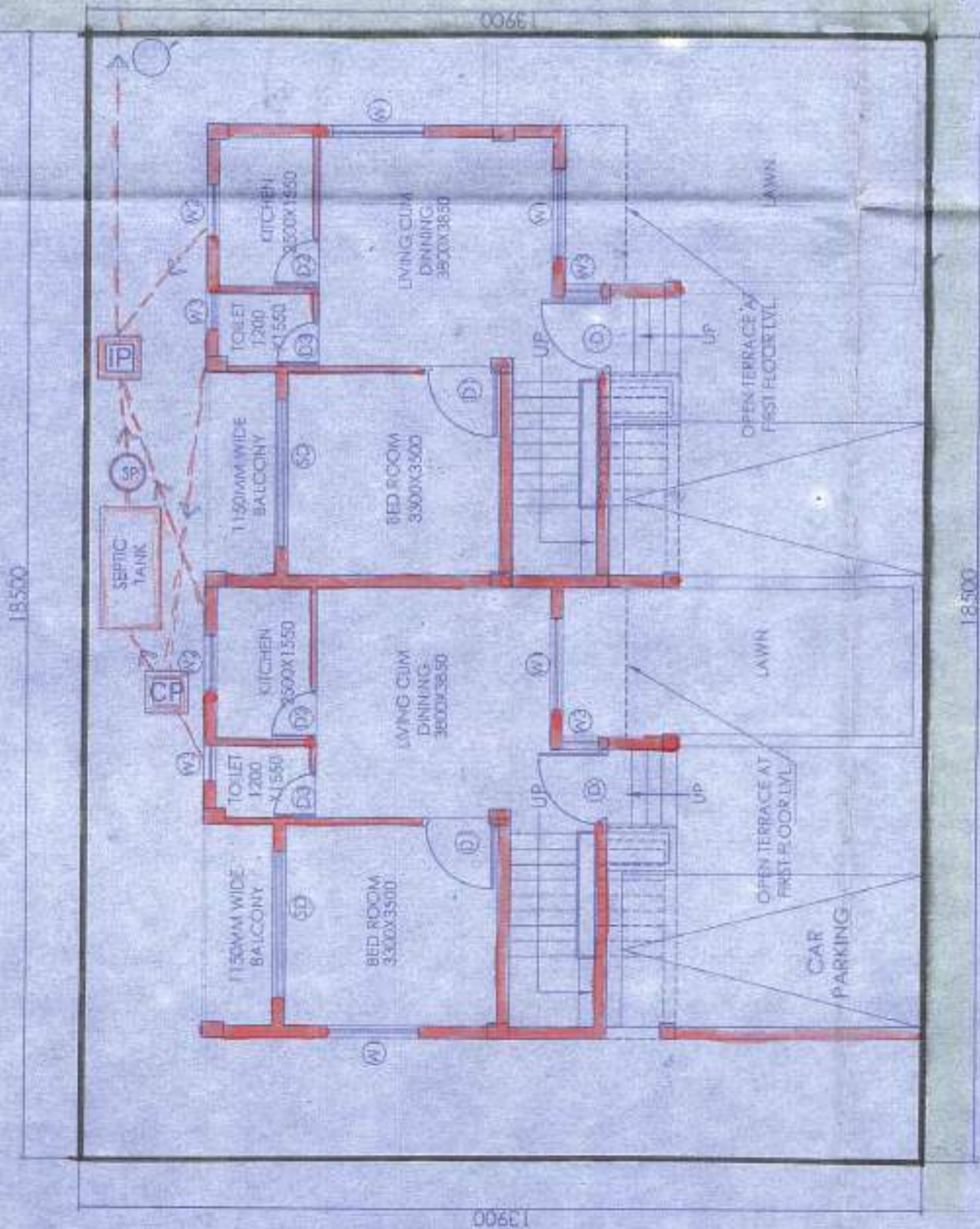

5.5 M WIDE ROAD

OVERALL SITE PLAN SHOWING PROPOSED GROUND FLOOR PLAN  
SCALE - 1:100

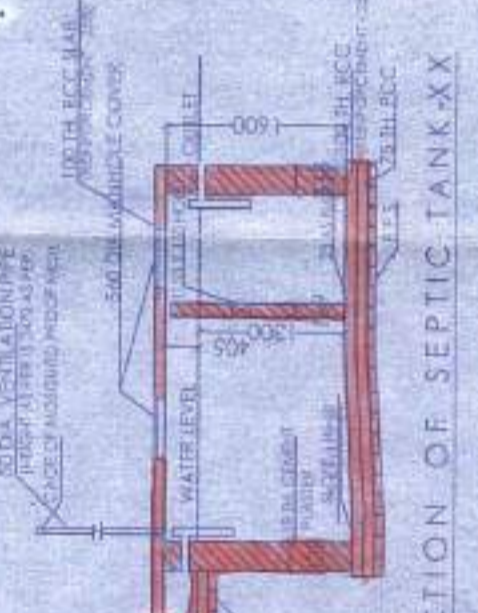

SECTION OF SEPTIC TANK XX

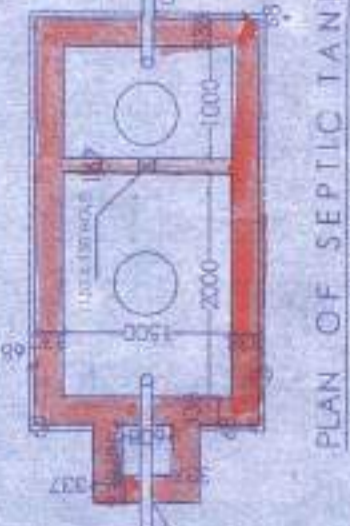

PLAN OF SEPTIC TANK  
[for 30 users]

PROPOSED TWO STORIED BUNGALOW AT R.S. DAG NO. 21(P), 110(P), MOUZA-UTTAR KAZIRHAT J.L. NO-22, UNDER P.S. BISHNUPUR, P.O. RASAPUNJA, DIST. SOUTH 24 PARGANAS, UNDER DAKSHIN BISHNUPUR GRAM PANCHAYAT.

AREA CALCULATION:

AREA OF LAND = 3.87 HA. = 13 CHATTAK = 28,90 SQ. FT. = 2674.5 SQ. M. = 73,90 SQ. FT. MEANS OF ACCESS = 9.9 M.

AREA STATEMENT OF ONE BUNGALOW:

GROUND FLOOR BUILT UP AREA = 62.08 SQ. M. = 661 SQ. FT.

FIRST FLOOR BUILT UP AREA = 61.42 SQ. M. = 660 SQ. FT.

TOTAL BUILT UP AREA = 123.50 SQ. M. = 1332 X 3.1 SQ. M. = 204.5 SQ. M. = 2225 SQ. FT.

TERRACE AREA = 44 SQ. M. = 475 SQ. FT.

NUMBER OF PARKING = 1 NOS.

TOTAL NUMBER OF BUNGALOW = 2 NOS.

TOTAL BUILT UP AREA OF BUNGALOWS = 10332 X 3.1 SQ. M. = 204.5 SQ. M. = 2225 SQ. FT.

TOTAL NOS. OF PARKING = 2 NOS.

I CERTIFY THAT ALL THE ARCHITECTURAL DRAWINGS OF PROPOSED TWO STORIED BUNGALOW AT R.S. DAG NO. 21(P), 110(P), MOUZA-UTTAR KAZIRHAT, J.L. NO-22, UNDER P.S. BISHNUPUR, P.O. RASAPUNJA, DIST. SOUTH 24 PARGANAS, UNDER DAKSHIN BISHNUPUR GRAM PANCHAYAT, HAVE BEEN PREPARED BY ME COMPLYING WITH THE PROVISIONS OF THE NATIONAL BUILDING CODE 2005 AND THE WEST BENGAL MUNICIPAL BUILDING RULES 2007. NO SUCH WRONG AND INCORRECT INFORMATION HAS BEEN FURNISHED BY ME INCLUDING AREA CALCULATION PARTS IN THIS DRAWINGS AND NO VIOLATION OF ANY PROVISIONS OF THESE RULES WILL BE FOUND IN ANY FIGURES AND DOCUMENTS SUBMITTED TO THE NOTIFICATION AUTHORITY FOR OBTAINING SANCTIONS.

SOURAV RAY  
ARCHITECT (B. Arch)  
Reg. No. 01920070115

*Sourav Ray*  
Signature of Architect / Engineer

APPROVAL: Attested

Plan Approved and Ordered For total Covered area of 22,225 Sq. M. (Up Words) By Five Members of the Municipal Council, Bishnupur Gram Panchayat

Valid Up To: 12.06.2020

Prof. Dr. ...

- Validity of the sanctioned Plan for 3 years.
- The validity of the sanctioned Plan should be reported as per I.S. Code.
- The sanctioned Plan should be reported as per I.S. Code.
- The sanctioned Plan should be reported as per I.S. Code.
- The sanctioned Plan should be reported as per I.S. Code.
- The sanctioned Plan should be reported as per I.S. Code.
- The sanctioned Plan should be reported as per I.S. Code.
- The sanctioned Plan should be reported as per I.S. Code.
- The sanctioned Plan should be reported as per I.S. Code.
- The sanctioned Plan should be reported as per I.S. Code.

TITLE: OVERALL SITE PLAN SHOWING PROPOSED GROUND FLOOR PLAN, SITE PLAN, LOCATION PLAN, SEPTIC TANK DETAIL.

DRAWN BY: SHYAMAL PRINJA

CHECKED BY: ATANK

SCALE: 1:100

SUBMISSION DATE: 12.11.18

DRAWING NO. BISHNUPUR

PROJECT NO. BISHNUPUR

Prof. Dr. ...  
Paschim Bishnupur G.P.  
Bishnupur-1, South 24 Pgs

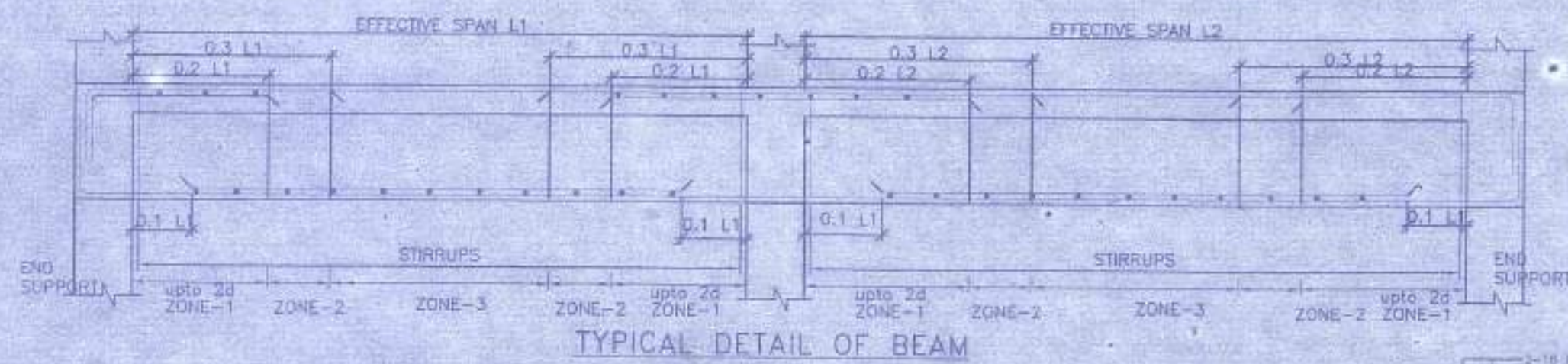

**SCHEDULE OF COLUMN**

ROOF	4-16T+4-12T 350x250
FND.	C1,C2,C3,C4,C5,C6,C7, C8,C9,C10.
LEVEL	C11,C12,C13, C14
LINKS	4-16T+2-12T 250x250 LINKS AS SPECIFIED.

**SCHEDULE OF FLOOR AND ROOF SLAB**

PANEL MKD.	REINFORCEMENT IN SHORTER DIRECTION	REINFORCEMENT IN LONGER DIRECTION
S1(115 TK.)	8 TOR @100 C/C(Top) 8 TOR @125 C/C(Bott.)	8 TOR @125 C/C(Top) 8 TOR @150 C/C(Bott.)

**SCHEDULE OF FOOTING**

FOOTING MKD.	FOOTING SIZE AND	FOUNDATION DEPTH (D)	REINFORCEMENT
F1	2000x2000	500	10 T @ 100 C/C

**BEAM SCHEDULE**

BEAM MKD.	BEAM SIZE	REINFT. AT SUPPT.	REINFT. AT SPAN	STIRRUPS
B1	250 x 300	3-16 T, 3-16 T	3-16 T, 3-16 T	8 T @ 100 C/C, 8 T @ 200 C/C

- NOTES AND SPECIFICATION**
1. ALL DIMENSIONS ARE IN MM. UNLESS OTHERWISE MENTIONED.
  2. ANY AMBIGUITY IN THE DRAWINGS SHOULD BE IMMEDIATELY BROUGHT TO THE NOTICE OF THE CONSULTANT BEFORE COMMENCING WORK.
  3. SUPER STRUCTURE - SUPER STRUCTURE SHALL BE OF 1ST CLASS. BRICK IN 1:1.5 CEMENT MORTAR.
  4. THIS DRAWING IS TO BE READ ALONG WITH ALL RELEVANT ARCHITECTURAL DRAWINGS.
  5. ALL GRADE OF CONCRETE, M20 UNTILL & UNLESS MENTIONED.
  6. ALL MATERIALS SHALL CONFORM TO RELEVANT IS CODES.
  7. FOR STEEL, GRADE Fe 500 AS PER IS 1786-2007.
  8. ALL DISTRIBUTION BARS ARE 8 T @ 250 C/C AND TO BE PROVIDED.
  9. ALL CHAIRS ARE 10T AND TO BE PROVIDED WHEREVER REQUIRED.
  10. ALL SPACER BARS ARE 25T @ 300 C/C AND TO BE PROVIDED.
  11. LAPS, SPICES & BOND LENGTH SHOULD BE 50 D WHERE 'D' IS DIA OF BAR.
  12. FOUNDATION & PLINTH - BRICKWORK IN FOUNDATION & PLINTH SHALL BE OF 1ST CLASS BRICK IN 1:6 CEMENT MORTAR.
  13. MINIMUM CLEAR COVER TO MAIN REINFORCEMENT IS AS FOLLOWS:
- | MEMBER        | TOP | BOTTOM | SIDE |
|---------------|-----|--------|------|
| a. FOUNDATION | 50  | 50     | 50   |
| b. COLUMN     | 40  | 40     | 40   |
| c. FLOOR BEAM | 30  | 30     | 30   |
| d. TIE BEAM   | 30  | 30     | 30   |
| e. FLOOR SLAB | 20  | 20     | 20   |
14. SPECIFIC GRAVITY OF THE BENTONITE SHALL BE MAINTAINED AT 1.17 TO 1.2 BEFORE CASTING OF PILE.

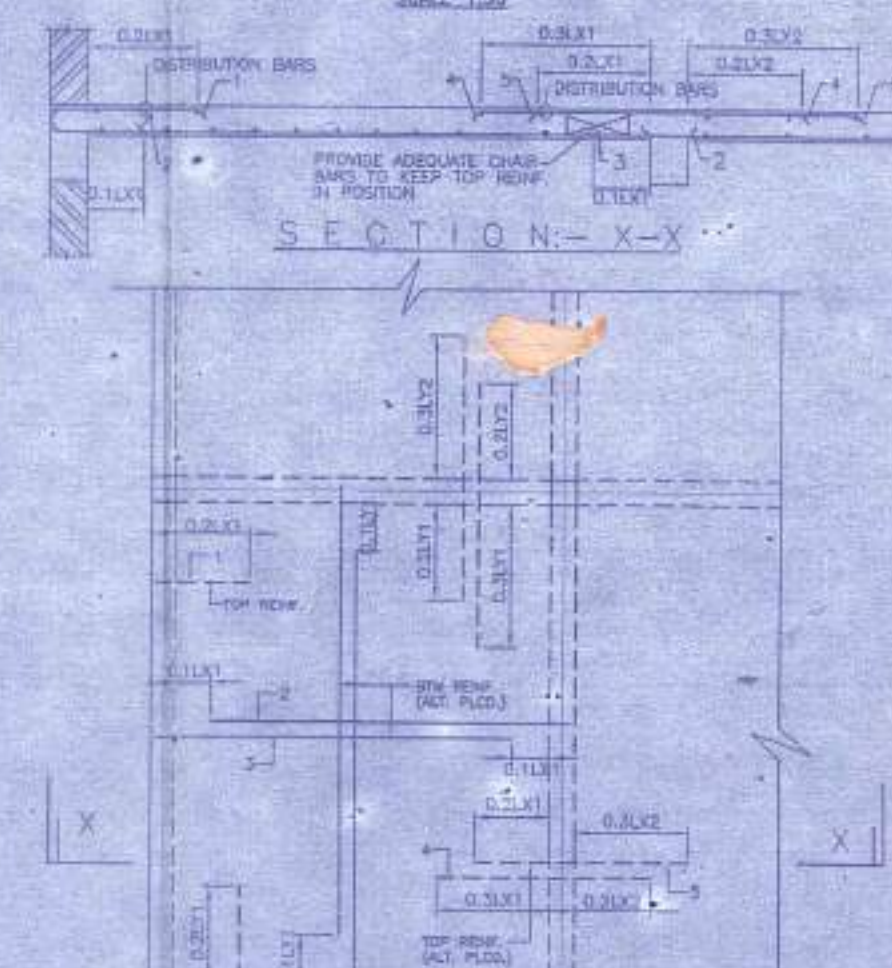
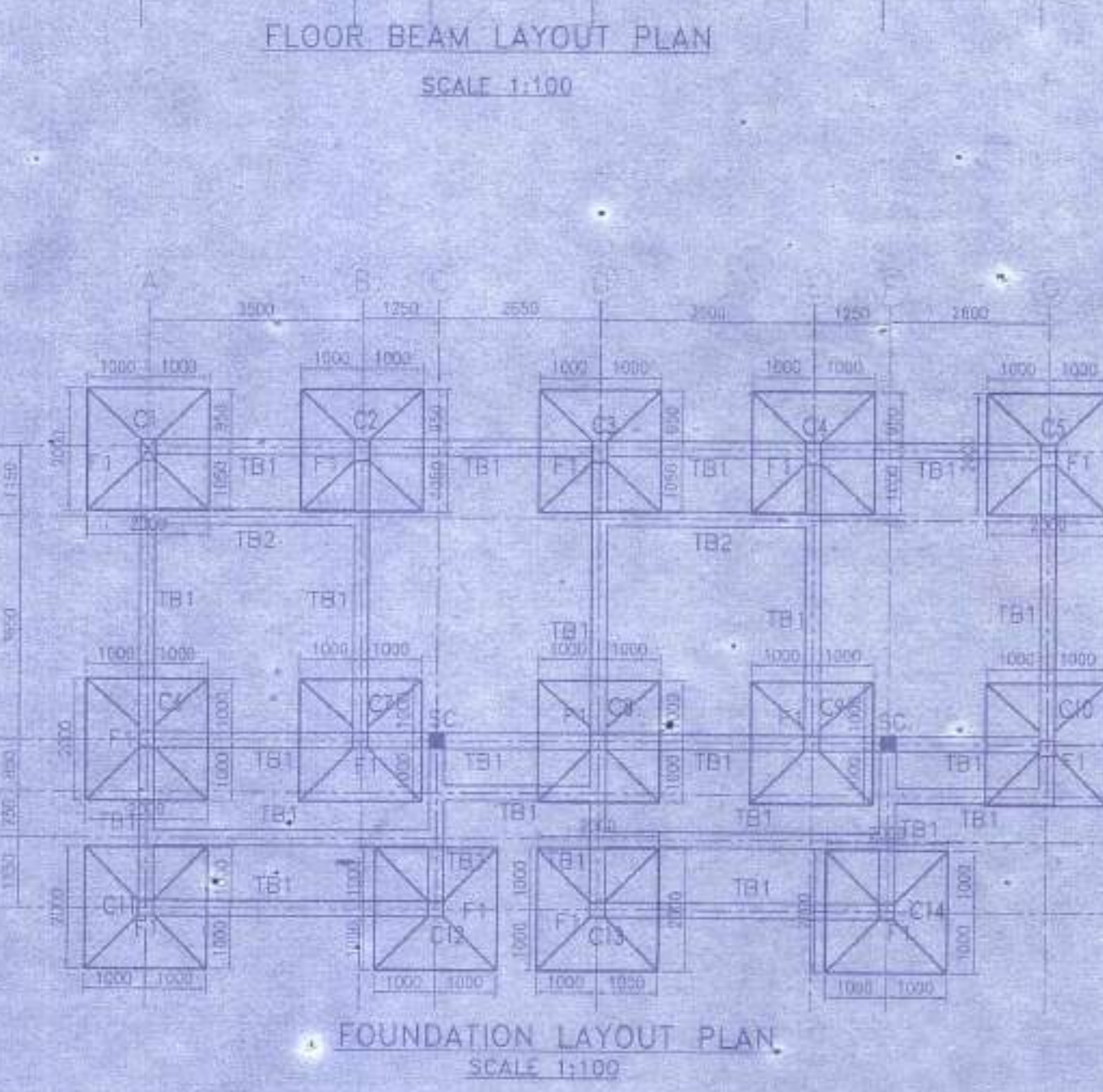
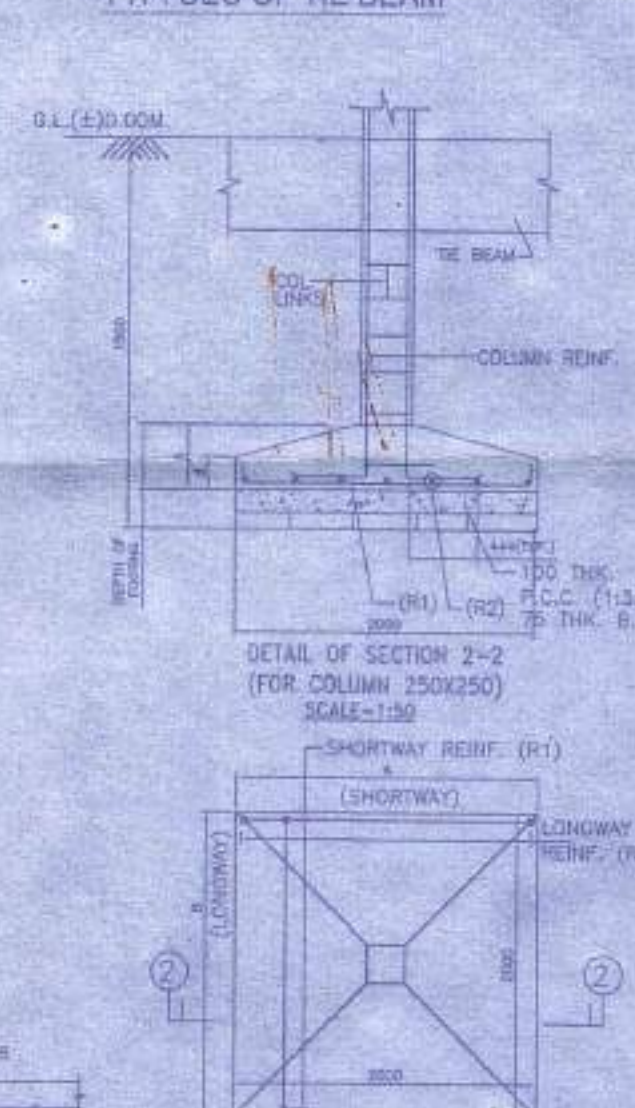
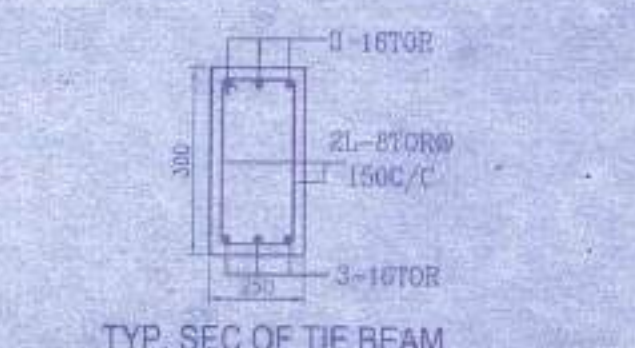
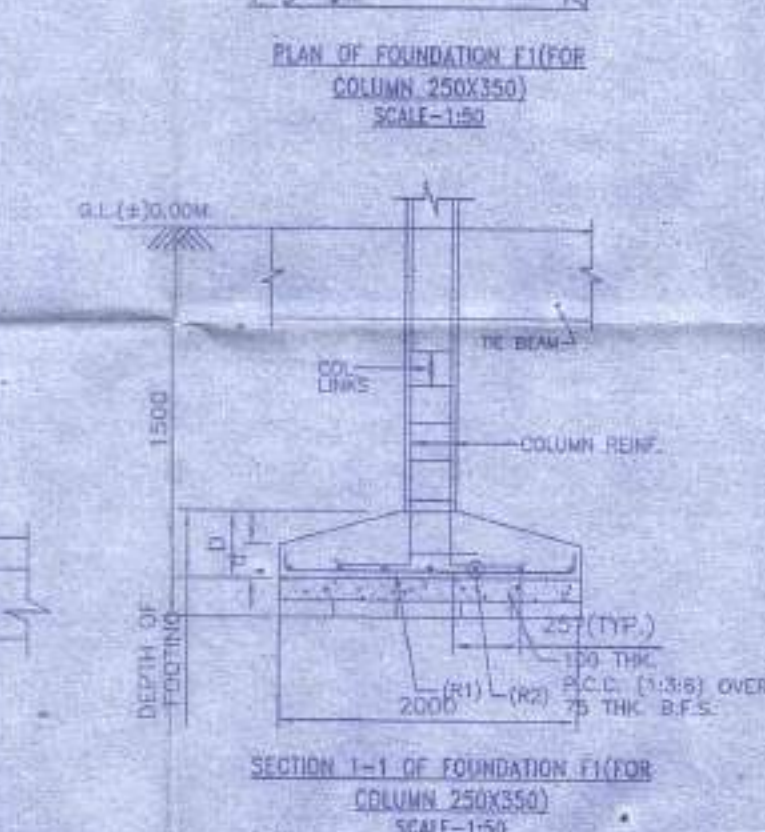
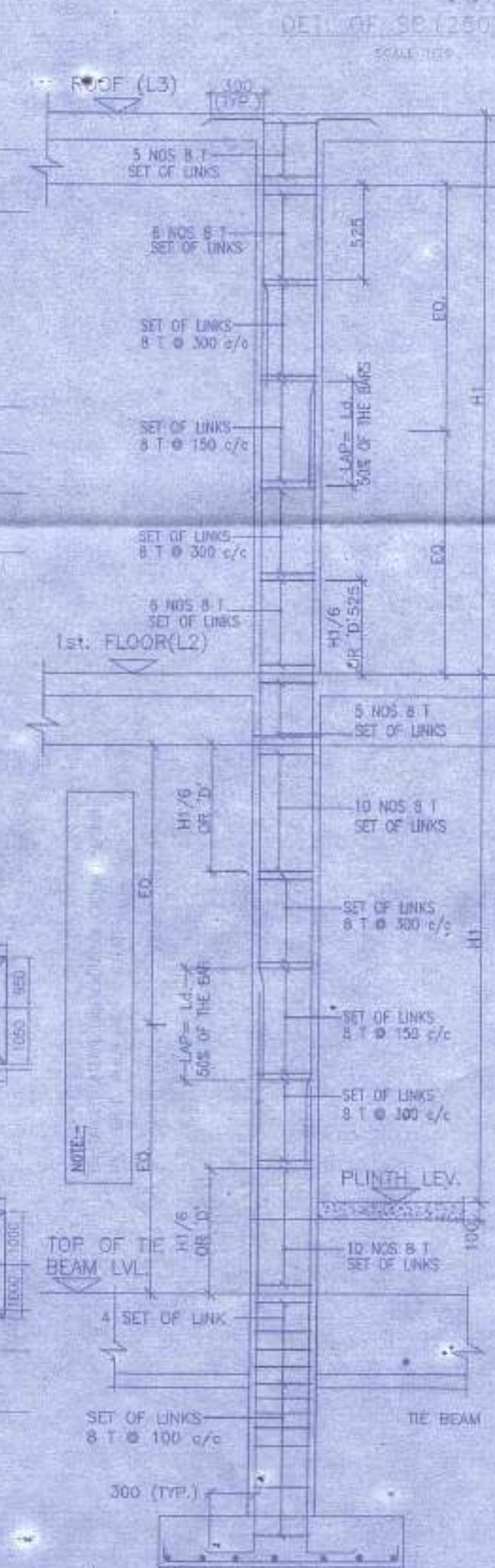
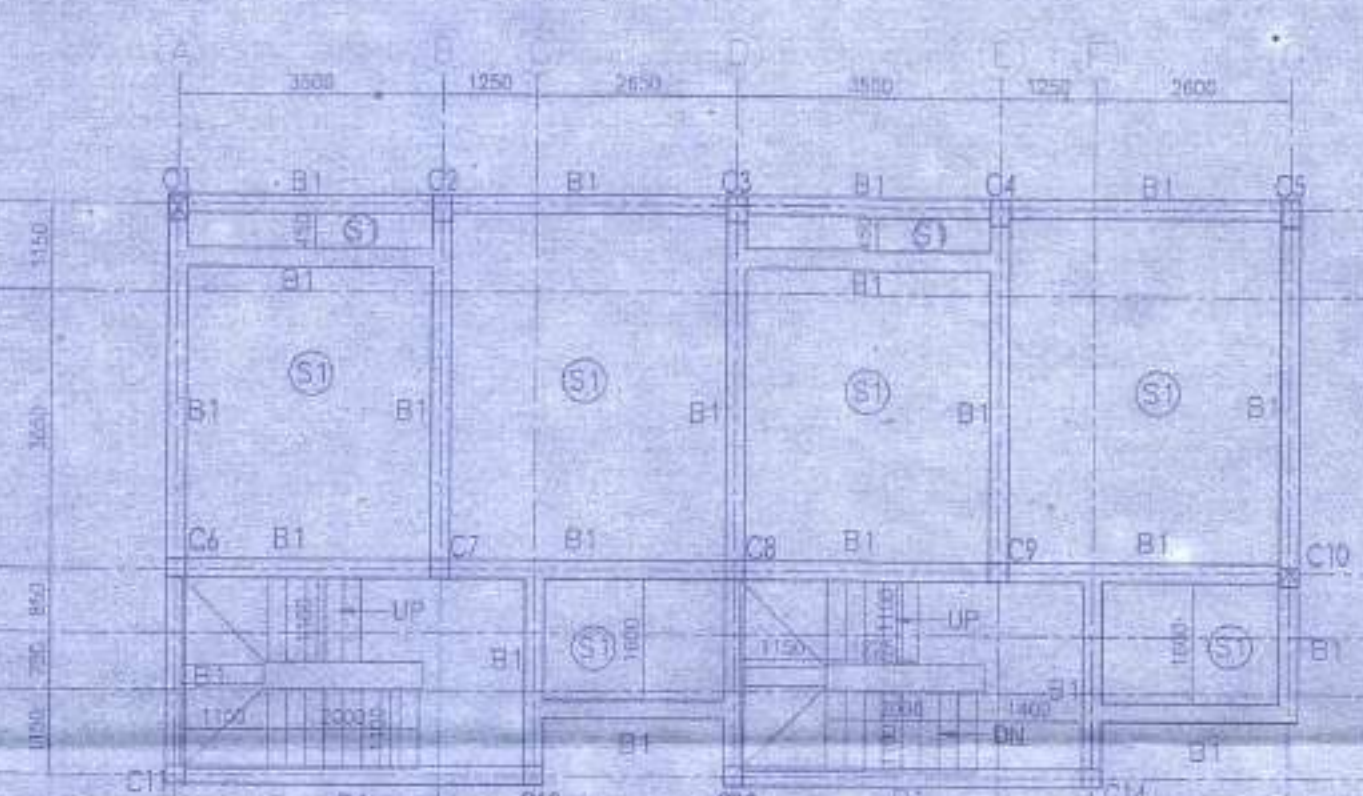

**APPROVAL:**

Attested  
Plan Approved and Ordered  
For total Covered area... 22.22 Sq.ft  
Fees Received Total Rs. 2555/-  
(In Words) Rs. Two thousand five hundred and fifty five only.  
Valid Up To 27.04.2022  
Paschim Bishnupur Gram Panchayat  
Bishnupur-1 (SI) 24 Pgs.

Shiv Niketan Pvt. Ltd.  
Director

**PROPOSED TWO STORIED BUNGALOW AT R.S. DAG NO. 21(P), 110(P) MOUZA-UTTAR KAZIRHAT, J.L. NO -22, UNDER P.S. BISHNUPUR, P.O. RASAPUNJA, DIST- SOUTH 24 PARGANAS, UNDER PASCHIM BISHNUPUR GRAM PANCHAYAT.**

I CERTIFY THAT ALL THE ARCHITECTURAL DRAWINGS OF PROPOSED TWO STORIED BUNGALOW AT R.S. DAG NO. 21(P), 110(P) MOUZA-UTTAR KAZIRHAT, J.L. NO -22, UNDER P.S. BISHNUPUR, P.O. RASAPUNJA, DIST- SOUTH 24 PARGANAS, UNDER PASCHIM BISHNUPUR GRAM PANCHAYAT, HAVE BEEN PREPARED BY ME COMPLYING WITH THE PROVISIONS OF THE NATIONAL BUILDING CODE 2005 AND THE WEST BENGAL MUNICIPAL BUILDING RULES 2007. NO SUCH WRONG AND INCORRECT INFORMATION HAS BEEN FURNISHED BY ME INCLUDING AREA CALCULATION CHARTS IN THIS DRAWINGS AND NO VIOLATION OF THE PROVISIONS OF THESE RULES WILL BE FOUND IN ANY OF THE DRAWINGS AND DOCUMENTS, SUBMITTED TO THE SANCTIONING AUTHORITY FOR OBTAINING SANCTIONS.

SOURAV RAY  
ARCHITECT (E. 1964)  
Reg. No. -DA/2009/4411

Sourav Ray  
Signature of Architect / Engineer

**AUTHORIZED SIGNATORY**

**TITLE:**  
FOUNDATION BEAM LAYOUT, FIRST FLOOR BEAM LAYOUT, TYPICAL DETAIL OF THE BEAM & ISOLATED FOOTING, SCHEDULE OF BEAM, COLUMN, FLOOR & ROOF SLAB FOOTING.

DRAWN BY	BHAYYAN, TANIA
CHECKED BY	ATANU G.
SCALE	1:100
DATE	12.11.16
SUBMISSION - DRAWING	
DRAWING NO	REVISION NO
GEMS SANC-01-FR-2 BUNGALOW-01/16/01	

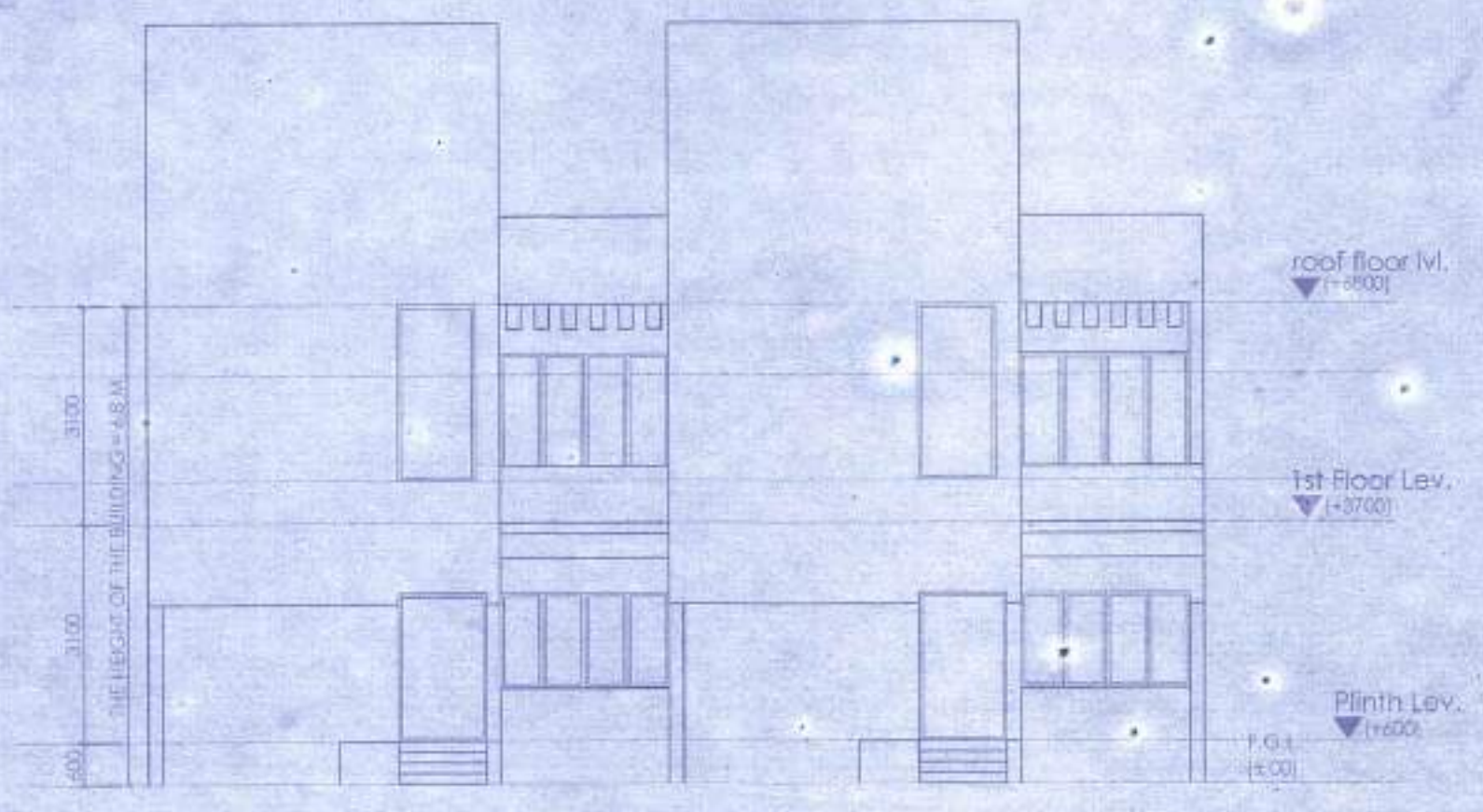

ELEVATION OF SIDE - A

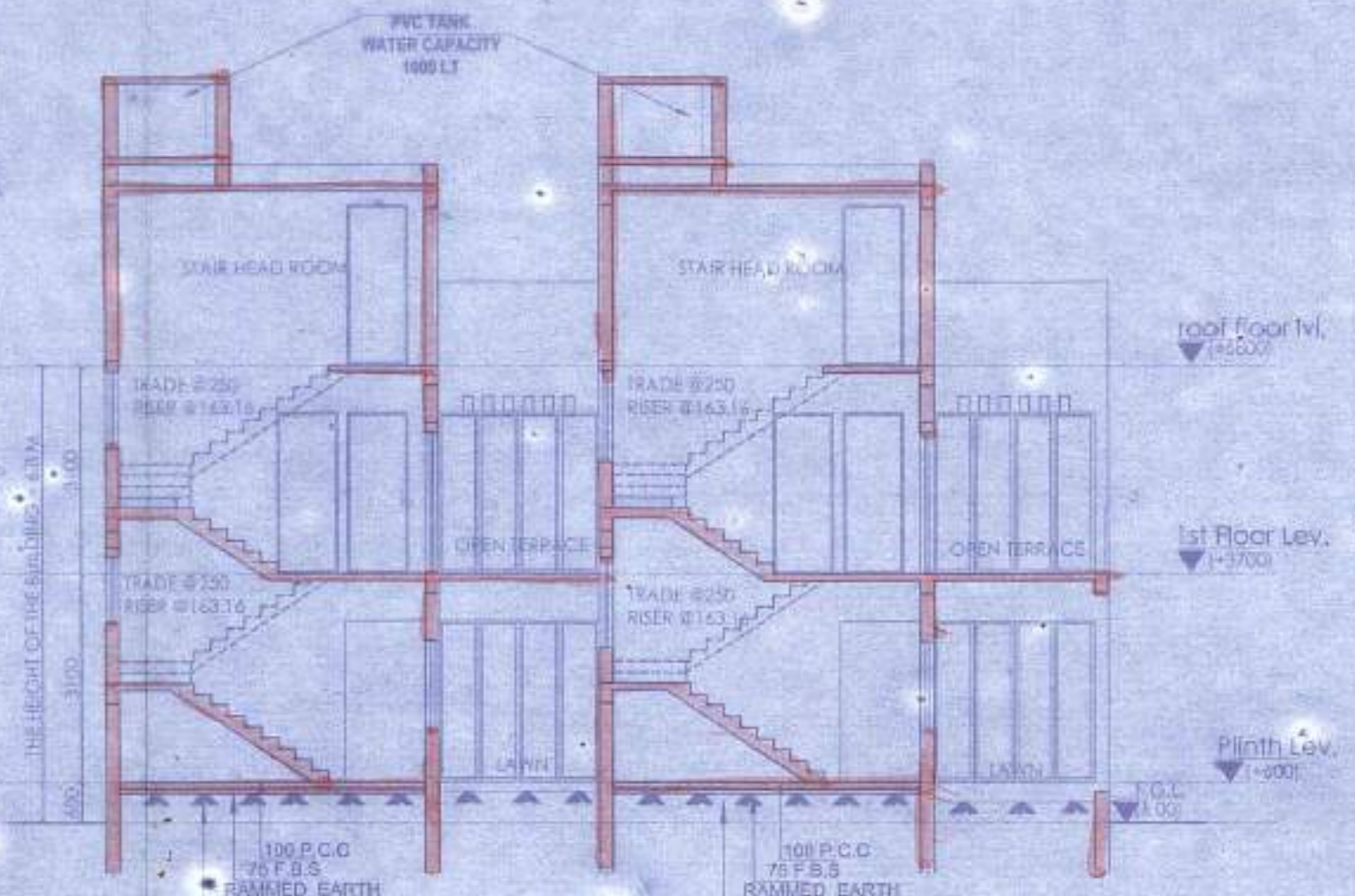

SECTION AT A-A

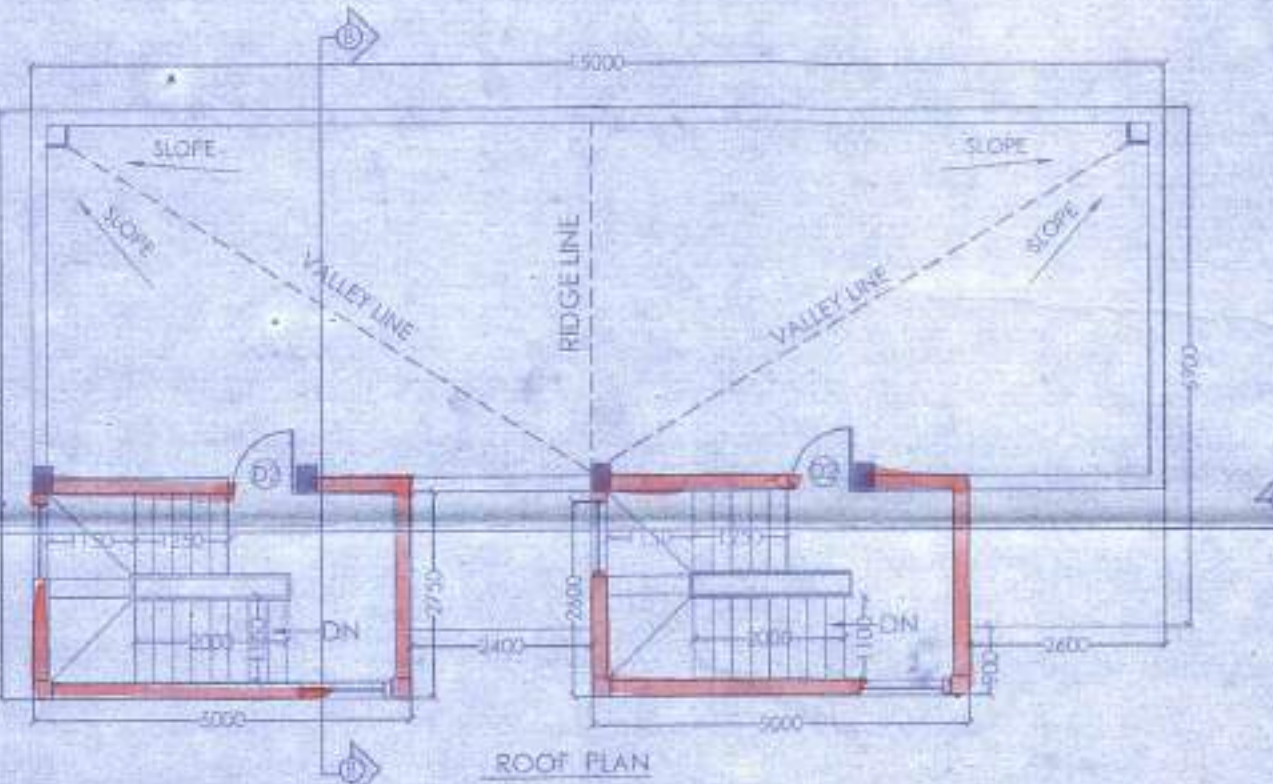

ROOF PLAN

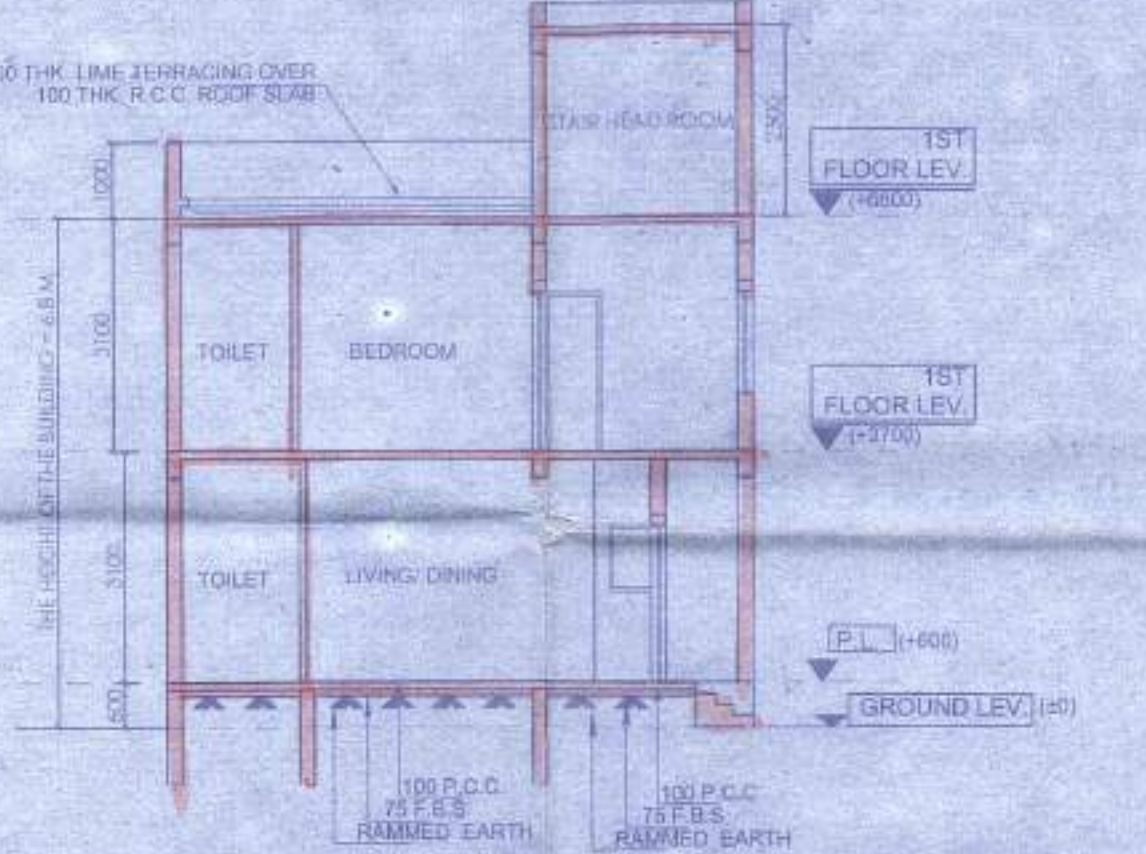

SECTION AT B-B

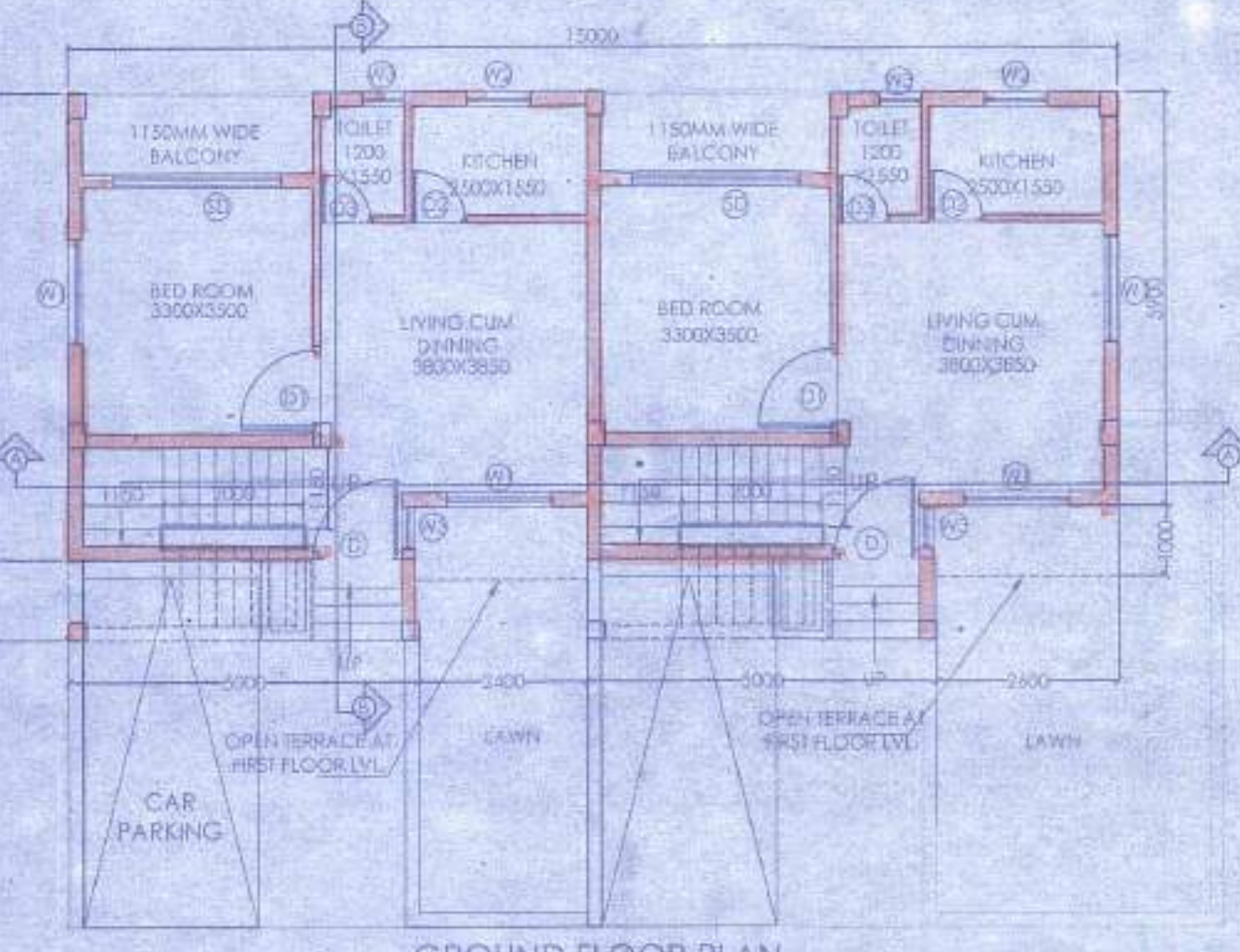

GROUND FLOOR PLAN

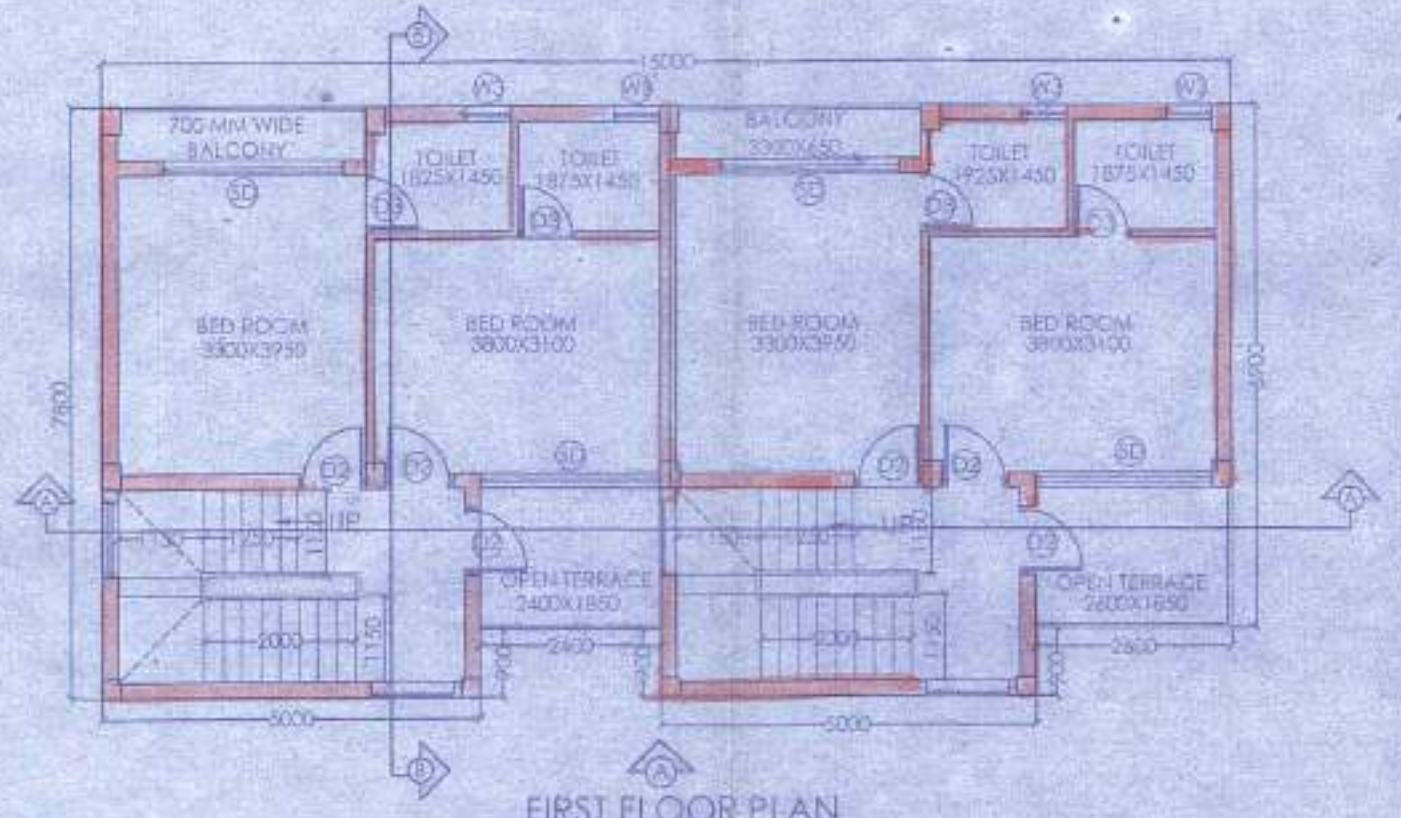

FIRST FLOOR PLAN

DOOR			
MARKED	WIDTH	LINTEL	SPECI.
D	1200	2100	
D1	900	2100	
D2	800	2100	
D3	750	2100	

WINDOW			
MARKED	WIDTH	HEIGHT	SILL
W1	1500	1350	750
W2	900	1200	900
W3	600	900	1200

PROPOSED TWO STORED BUNGALOW AT R.S. DAG NO. 24(P), 140(P) MOUZA-UTTAR KAZIRHAT, J.L. NO -22, UNDER P.S. BISHNUPUR, P.O. RASAPUNJA, DIST. SOUTH 24 PARGANAS, UNDER PASCHIM BISHNUPUR GRAM PANCHAYAT.

I CERTIFY THAT ALL THE ARCHITECTURAL DRAWINGS OF PROPOSED TWO STORED BUNGALOW AT R.S. DAG NO. 24(P), 140(P) MOUZA-UTTAR KAZIRHAT, J.L. NO -22, UNDER P.S. BISHNUPUR, P.O. RASAPUNJA, DIST. SOUTH 24 PARGANAS, UNDER PASCHIM BISHNUPUR GRAM PANCHAYAT HAVE BEEN PREPARED BY ME COMPLYING WITH THE PROVISIONS OF THE NATIONAL BUILDING CODE 2005 AND THE WEST BENGAL MUNICIPAL BUILDING RULES 2007. NO SUCH WRONG AND INCORRECT INFORMATION HAS BEEN FURNISHED BY ME INCLUDING AREA CALCULATION CHARTS IN THIS DRAWINGS AND NO VIOLATION OF THE PROVISIONS OF THESE RULES WILL BE FOUND IN ANY OF THE DRAWINGS AND DOCUMENTS, SUBMITTED TO THE SANCTIONING AUTHORITY FOR OBTAINING SANCTIONS.

APPROVAL :



Attested  
 Plan Approved and Ordered  
 For total covered area 22.22  
 Fees Received Rs 5555/-  
 (In Words) Rs Five thousand and fifty five  
 Valid Up To 27.04.2022  
 Paschim Bishnupur Gram Panchayat  
 Bishnupur-1 (S) 24 Pgs.

SOURAV RAY  
 ARCHITECT (B. Arch)  
 Reg. No. - GA/2007/4411C

*Sourav Ray*  
 Signature of Architect / Engineer

Only Niketan P.M. Ltd.  
*Niketan*  
 Director

AUTHORIZED SIGNATORY

TITLE :  
 GROUND FLOOR PLAN, FIRST FLOOR PLAN, ROOF PLAN, ELEVATION AT SIDE A SECTION AT AA AND SECTION AT BB

DRAWN BY	SHAYAMA TANA
CHECKED BY	ATANU C.
SCALE 1 : 100	DATE 12.11.18
SUBMISSION DRAWING	
DRAWING NO.	REVISION NO.
DIMS: 800x1000 ARCH - 2P - 5 BUNGALOW 43.407.02	

Pradhan  
 Paschim Bishnupur G.P.  
 Bishnupur-1, South 24 Pgs

নং ফর্ম [ নিয়ম ৮(২) ও ১০(৬) ] জি.পি. কোড. নং - ০৯ রসিদ নং-জি.পি. আই.ডি. নং-১৬০৪০৯১১/N

ক্রমিক নং-



বিবিধ প্রাপ্তির রসিদ

পশ্চিম বিষ্ণুপুর গ্রাম পঞ্চায়েত

বিষ্ণুপুর-১নং ব্লক, দক্ষিণ ২৪ পরগণা।

৩২

কার কাছ থেকে পাওয়া গেল

Lalit Bhutwari

ঠিকানা

U-kazirhat

হুহুহুটাকা(কাছ) Five thousand five hundred and fifty five

নগদে / কেস নং

তার

ব্যাংক

শাখা

Danigunj Desai

বাবদ পেলাম।

তারিখ

২৪/৫/১৯

জমার খাত :

বিশদ বিবরণ (যদি কিছু থাকে)

সচিব বা অনুমোদিত কর্মচারীর তাল সহ স্বাক্ষর

  
Pradhan  
Paschim Medinipur District  
Paschim Medinipur Block, তাং সহ স্বাক্ষর(S)  
Bhatnagar

দুইদিকে কালি আছে এমন কার্বন ব্যবহার করিতে হইবে।



নং স্মারক (২) ও ১০(৬) ] জি.পি. কোড. নং - ০৯ রসিদ নং-জি.পি. আই.ডি. নং-১৬০৪০৯১১/N

ক্রমিক নং-

বিবিধ প্রাপ্তির রসিদ  
পশ্চিম বিষ্ণুপুর গ্রাম পঞ্চায়েত

61

বিষ্ণুপুর-১নং ব্লক, দক্ষিণ ২৪ পরগণা।

কার কাছ থেকে পাওয়া গেল Shiv Shakti PVT. LTD  
ঠিকানা U. Karzishat  
5555 টাকা (কথাম) Five thousand five hundred and fifty five only  
নগদে / চেক নং তার ..... ব্যক্তি  
শাখা Building permission বাবদ পেলাম। তারিখ 27/4/19  
জমার খাত :  
বিশদ বিবরণ (যদি কিছু থাকে)

সচিব বা অনুসোদিত কর্মচারীর তাং সহ স্বাক্ষর  
প্রমোদ  
অতিরিক্ত সচিব (স্বাক্ষর)  
Paschim Bishuapur Gram Panchayat  
দুইদিকে কালি আছে এমন কার্বন ব্যবহার করিতে হইবে।

ফর্ম - ৪

(১৭ নং নিম্নমন্ত্রস্তব্য)

গ্রামপঞ্চায়েত এলাকার মধ্যে কাঠামো বাড়ি নির্মাণ বা বর্তমান বাড়ি বা কাঠামো পরিবর্তন বা পরিবর্তন করার জন্য আবেদন পত্র (দুই প্রস্থ দাখিল করতে হবে)

প্রতি

প্রধান,

পশ্চিম বিষ্ণুপুর গ্রাম পঞ্চায়েত

আমি ..... মোঃ লালিত কুমার ..... সি.এস/আর.এস  
দাগ নং ..... ২৫ ..... মৌজা ..... ১. জমিদার হাট ..... জে. এল ..... ২২

খানার জমির উপরে একটি নতুন বাড়ি/কাঠামো তৈরী করতে বা বর্তমান বাড়ি বা কাঠামোতে পরিবর্তন/পরিবর্তন করার জন্য ..... টাকা ফি আদায় দিয়ে আবেদন করছি যার চারিদিকের সীমানা নিম্নরূপ :

পূর্ব — কুমার হোটে  
পশ্চিম — অত্রি দাগের জমি  
উত্তর — ১  
দক্ষিণ — ১

২। আমি এতদ্বারা ঘোষণা করছি যে, আমি যে জমির ওপর নতুন বাড়ি/কাঠামো তৈরী করতে বা বর্তমান বাড়ি বা কাঠামোতে পরিবর্তন/পরিবর্তন করার জন্য আবেদন করছি সেই জমির দায়মুক্ত সস্থ, দখল ও মালিকানা আমার কাছে আছে। আমার এই দাবির সপক্ষে আমি প্রয়োজনীয় প্রমাণ পত্র পেশ করছি।

৩। আমি অঙ্গিকার করছি যে, সমস্ত সীমানা থেকে অন্ততঃ এক মিটার দূর ভাগের নয় ভাগ ছাড় দিয়া প্রস্তাবিত কাঠামো বা বাড়ির দেওয়াল তৈরী করব।

৪। আমি প্রস্তাবিত নির্মাণের দুই/তিন প্রস্ত জমির নক্সা জমা করলাম।

৫। আমি আরও অঙ্গীকার করছি যে, বাড়ির নক্সাতে গ্রামপঞ্চায়েত যে সমস্ত পরিবর্তনের নির্দেশ দেবে তা সঠিক ভাবে মেনে নির্মাণ কার্য করব।

৬। আমি এতদ্বারা আরও ঘোষণা করছি যে, কলকাতা মহানগর এলাকায় অথবা কোন বিমানবন্দরের পাশে বা কাছে যা কোন প্রতিবন্ধকতা সৃষ্টি করতে পারে, কোন সংরক্ষিত এলাকার মধ্যে কোন নির্মাণ কার্য করছি না।

৭। আমি আরও অঙ্গীকার করছি যে, বাড়ির নক্সার অনুমোদিত কপি সমেত অনুমতি পাওয়ার আগে বা অনুমতি প্রদানের নির্ধারিত সময়সীমার আগে আমি নির্মাণ কার্য শুরু করব না।

৮। আমি এতদ্বারা আরও অঙ্গীকার করছি যে, সংশ্লিষ্ট বিধি বা নিয়মাবলী অনুযায়ী গ্রাম পঞ্চায়েত যদি আরো কি ধার্য করে তা জমা দিতে বাধ্য থাকব।

(বেঙলি প্রকট করা সেগুলি কেটে দিতে হবে)

স্বাক্ষর .....  
পুরো নাম .....  
ঠিকানা .....  
তারিখ .....  
Lalit Kumar Bhutoria  
Bakrahat Road, P.O. - Raopurja,  
Thakurpukur, Kolkata - 700104

নতুন কাঠামো বা বাড়ি নির্মাণ বা পরিবর্ধন বা পরিবর্ধন করার জন্য দেয়ফি

গ্রাম পঞ্চায়েতের এলাকা	নতুন গৃহ নির্মাণ বা পরিবর্ধন বা পরিবর্ধন	কাঁচা বাড়ি	আধা পাকা বাড়ি		পাকা বাড়ি মেঝের মোট আয়তনের প্রতি স্কোয়ার ফুটের ভিত্তিতে	
			বন্যবানের জন্য নির্মাণ	ব্যবসার জন্য নির্মাণ	বন্যবানের জন্য নির্মাণ	ব্যবসার জন্য নির্মাণ
(১)	(২)	(৩)	(৪)	(৫)	(৬)	(৭)
গ্রাম পঞ্চায়েত কে এম ডি এ বা অন্য কোন ডেভেলপমেন্ট অথরিটির বা উদয়ন কর্তৃপক্ষের এলাকার বাইরে হলে	নতুন গৃহ নির্মাণ পরিবর্ধন বা পরিবর্ধন	৬০.০০ টাকা নাই	১৫০.০০টঃ ২০০.০০টঃ	৩০০.০০টঃ ২০০.০০টঃ	৫০ পয়সা ৫০ পয়সা	১ টাকা ১ টাকা
গ্রাম পঞ্চায়েত কে এম ডি এ বা অন্য কোন ডেভেলপমেন্ট অথরিটির বা উদয়ন কর্তৃপক্ষের এলাকার ভিতরে হলে	নতুন গৃহ পরিবর্ধন বা পরিবর্ধন	৮০ টাকা নাই	২৫০.০০টঃ ২৫০.০০টঃ	৫০০.০০টঃ ২৫০.০০টঃ	১টঃ ৫০পঃ ১টঃ ৫০পঃ	২টঃ ৫০পঃ ২টঃ ৫০পঃ

### বসতবাড়ি তৈরীর নিয়ম বিধি

- ১। রাজ্য সরকার এ বিষয়ে যেমন নির্দেশ দেবেন সেই নির্দেশ মোদে চলতে হবে।
- ২। জমির চারপাশে ৯০ সেন্টিমিটার জায়গা খাঁচীর দেওয়া যাবে (খাঁচীর যদি ইট বা ককক্রিটের হয়)
- ৩। দুটি বাড়ির মাঝে অবশ্যই ১.৮০ মিটার দূরত্ব থাকতে হবে।
- ৪। সর্বোচ্চ ১৫ মিটার উঁচু বাড়ি করা যাবে।
- ৫। বাড়ির মধ্যকার প্রতিটি ঘর ৬ বর্গমিটারের কম হবে না এবং ২.২০ মিটারের কম চওড়া হবে না।
- ৬। রাস্তাঘরে ৩ বর্গমিটারের কম হবে না এবং ১.৫০ মিটারের কম চওড়া হবে না।
- ৭। পৃথক পায়খানা এবং স্নানাগার থাকলে তার প্রত্যেকটিতে কমপক্ষে ০.৮ বর্গমিটার\* করতে হবে এবং কমপক্ষে ০.৮৫ মিটার\*\*চওড়া করতে হবে। আর যদি পায়খানা এবং স্নানাগার একসাথে হয় তাহলে কমপক্ষে ১.৫০ বর্গমিটারের করতে হবে এবং চওড়া কমপক্ষে ০.৯০ মিটার করতে হবে।
- ৮। ঘরগুলি উচ্চতা থেকে থেকে কমপক্ষে ২.৬০ মিটার করতে হবে। আর রাস্তাঘর, স্নানঘর, পায়খানা, বারানদার উচ্চতা কমপক্ষে ২.১০ মিটার করতে হবে।

বি. দ্র. ১- আবেদনকারীকে ৪নং ফর্মে দুই গ্রহ দরখাস্ত গ্রামপঞ্চায়েতে জমা দিতে হবে। দরখাস্তের সঙ্গে বাড়ির দুই প্রস্ত নকশা জমির মালিকানা - সংক্রান্ত দলিল ও অন্যান্য নথিপত্রের কপি জমা দিতে হবে। এই ৪নং ফর্ম গ্রাম পঞ্চায়েতের কাছ থেকে কিনতে হবে।

\* ১ বর্গমিটার = ১০.৭৬৯৩৯ বর্গফুট। \*\* ১ মিটার = ৩ ফুট ৩৩৭ ইঞ্চি।

গ্রামপঞ্চায়েত কর্তৃক প্রদত্ত আদেশ/বাতিল

- ১। পশ্চিম বিষ্ণুপুর গ্রাম পঞ্চায়েত 24-01-19-11-8 (তারিখ)-এর সভায় গৃহিত সিদ্ধান্ত বলে  
শ্রী/শ্রীমতী Shiv Shakti Pvt. Ltd (Latit Bhudwara)  
রূ/শ্রীমতী 24-01-19 (তারিখ) আবেদন পত্র অনুযায়ী যথাযত তদন্ত  
করিয়া শ্রী/শ্রীমতী Latit Bhudwara কে \_\_\_\_\_ এবং  
U- Karyakshat মৌজায় যাহার জে. এল. নং \_\_\_\_\_  
নং আর. এস. দাসের/দাগনসমূহের উপর একটি কাঠামো নির্মাণ/একটি গৃহ  
নির্মাণ/গৃহের কোন অংশ নির্মাণ/গৃহের কোন অংশ বর্ধন -এর জন্য অনুমতি প্রদান করা হইল। আগামী  
27/04/2022 তারিখের মধ্যে নির্মাণ কার্য শেষ করিতে হইবে।
- ২। গ্রাম পঞ্চায়েত \_\_\_\_\_ (তারিখ)-এর সভায় গৃহিত সিদ্ধান্ত বলে  
শ্রী/শ্রীমতী \_\_\_\_\_ এর নিকট হইতে একটি কাঠামো নির্মাণ/একটি  
গৃহনির্মাণ/গৃহের কোন অংশ নির্মাণ/গৃহের কোন অংশ বর্ধনের জন্য \_\_\_\_\_ নং  
\_\_\_\_\_ (তারিখ) -এ প্রাপ্ত আবেদন পত্রটি নিম্নলিখিত কারণের জন্য/কারণসমূহের জন্য  
বাতিল করা হইল।

(ক)

(খ)

(গ)

(ঘ)

(ঙ)

27/04/2022

তারিখ



Prochhan  
Paschim Bishnupur G.P.  
Bishnupur, I. South 24 P.S.

পশ্চিম বিষ্ণুপুর গ্রামপঞ্চায়েত

প্রধানের স্বাক্ষর

পশ্চিম বিষ্ণুপুর গ্রামপঞ্চায়েত

(অপ্রয়োজনীয় অংশগুলি কাটিয়া দিন)



গ্রামপঞ্চায়েত এলাকায় কাঠামো নির্মাণের বা গৃহ নির্মাণের বা  
গৃহের কোন অংশ নির্মাণের বা গৃহের কোন অংশ বর্ধনের  
অনুমোতি প্রাপ্তির জন্য প্রদেয় আবেদন পত্রটি ব্যক্তিগত

মাননীয় প্রধান

পশ্চিম বিষ্ণুপুর গ্রাম পঞ্চায়েত  
মহাশয়/মহাশয়া.

কাঠামো নির্মাণের/গৃহ নির্মাণের/গৃহের কোন অংশ নির্মাণের/গৃহের কোন অংশ বর্ধনের জন্য আপনাকে  
লিখিত আমার \_\_\_\_\_ (নং) \_\_\_\_\_ (তারিখ) দরখাস্তি ব্যক্তিগত হওয়ায়  
আপনার \_\_\_\_\_ (নং) \_\_\_\_\_ (তারিখ) রনিন্দ বলে জ্ঞমাকৃত  
\_\_\_\_\_ (টাকা) ফেরত পাইবার জন্য আপনাকে অনুরোধ করছি।

তারিখ \_\_\_\_\_

আবেদনকারীর স্বাক্ষর

আবেদনকারীর ঠিকানা \_\_\_\_\_

আবেদনকারীর পিতা/স্বামীর নাম \_\_\_\_\_

\_\_\_\_\_ (ঠিকানা-র) স্বী/স্বীমতী \_\_\_\_\_  
\_\_\_\_\_ (টাকা) প্রদান করা হউক।

তারিখ \_\_\_\_\_

পশ্চিম বিষ্ণুপুর গ্রামপঞ্চায়েত

প্রধানের স্বাক্ষর  
পশ্চিম বিষ্ণুপুর গ্রামপঞ্চায়েত

\_\_\_\_\_ (ঠিকানা-র) স্বী/স্বীমতী \_\_\_\_\_  
\_\_\_\_\_ (টাকা) প্রদান করা হউক।

তারিখ \_\_\_\_\_

পশ্চিম বিষ্ণুপুর গ্রামপঞ্চায়েত

প্রধানের স্বাক্ষর  
পশ্চিম বিষ্ণুপুর গ্রামপঞ্চায়েত