

PROPOSED TWO STORED BUNGALOW AT R.S. DAZIG NO. 12(P), 13(P), 131(P) MOUZA - UTTAR KAZIRHAT, J.L. NO -22 UNDER P.S. BISHNUPUR, P.O. RASAPUNJA, DIST. SOUTH 24 PARAGANAS, UNDER PASCHIM BISHNUPUR GRAM PANCHAYAT.

AREA CALCULATION :

AREA OF LAND : 7 KATHA - 6 CHATTAK - 51 SQ.FT = 496.23 SQ.MT = 5341.90 FT MEANS OF ACCESS : 7.05 M

AREA STATEMENT OF ONE BUNGALOW :
 GROUND FLOOR BUILT UP AREA = 52.08 SQ.M = 561.50 SQ.FT
 FIRST FLOOR BUILT UP AREA = 51.12 SQ.M = 550.50 SQ.FT
 TOTAL BUILT UP AREA = 103.20 SQ.M = 1112.00 SQ.FT
 OPEN TERRACE AREA = 44.95 SQ.M = 483.95 SQ.FT
 NUMBER OF PARKING = 1 NOS

TOTAL NUMBER OF BUNGALOW = 4 NOS
 TOTAL BUILT UP AREA OF 4 NOS BUNGALOWS = 412.8 SQ.M = 4443.50 SQ.FT
 TOTAL NOS OF PARKING = 4 NOS

I CERTIFY THAT ALL THE ARCHITECTURAL DRAWINGS OF PROPOSED TWO STORED BUNGALOW AT R.S. DAZIG NO. 12(P), 13(P), MOUZA - UTTAR KAZIRHAT, J.L. NO -22 UNDER P.S. BISHNUPUR, P.O. RASAPUNJA, DIST. SOUTH 24 PARAGANAS, UNDER PASCHIM BISHNUPUR GRAM PANCHAYAT HAVE BEEN PREPARED BY ME COMPLYING WITH THE PROVISIONS OF THE NATIONAL BUILDING CODE AND THE WEST BENGAL MUNICIPAL BUILDING REGULATIONS, 2007. NO SUCH WRONG AND INCONGRUENT INFORMATION HAS BEEN FURNISHED BY ME INCLUDING AREA CALCULATION CHARTS IN THIS DRAWINGS AND NO VIOLATION OF ANY OF THE PROVISIONS OF THESE RULES WILL BE FOUND IN SUBMITTED TO THE SANCTIONING AUTHORITY FOR OBTAINING SANCTIONS.

SOURAV KAY
 ARCHITECT (B. Arch.)
 Reg. No. CA/2009/48116
 Signature of Architect / Engineer

Shiv Niketan Pvt. Ltd.
 Director

<p>APPROVAL :</p> <p>Attested</p> <p>Plan Approved and Ordged For total Covered area: 412.8 Sq.M (103.20 Sq.M) (10 Words) <i>Sourav Kay</i> Valid Up To: 31.03.2024 <i>Shiv Niketan Pvt. Ltd.</i> Paschim Bishnupur Gram Panchayat, Bishnupur - (S) 24 Pga.</p>	
<p>1. Validity of sanctioned plan for 3 years upto 31.03.2024</p> <p>2. The safety of structure should be checked as per L.S.D. Provisions given in 17th Nov 2017</p> <p>3. The construction of L.S.D. shall be as per the supervision of a qualified engineer/17/2017</p> <p>4. Construction of structure shall give all and vesting drawing.</p> <p>5. No other work shall be done on the plan without sanctioning authority.</p>	<p>Signature of Architect / Engineer</p> <p>Shiv Niketan Pvt. Ltd.</p> <p>Director</p>
<p>AUTHORIZED SIGNATORY</p> <p>DATE: 13.11.18</p> <p>SCALE: 1:100</p> <p>DRAWING NO: SUBMISSION DRAWING</p> <p>CHECKED BY: SHYAMAL KUMAR</p> <p>DRAWN BY: ARABIND</p> <p>DATE: 13.11.18</p> <p>SCALE: 1:100</p> <p>DRAWING NO: SUBMISSION DRAWING</p> <p>CHECKED BY: SHYAMAL KUMAR</p> <p>DRAWN BY: ARABIND</p>	<p>SHIV NIKETAN PVT. LTD.</p> <p>REGD. OFFICE: 11/1, SOUTH 24 P.G.</p>

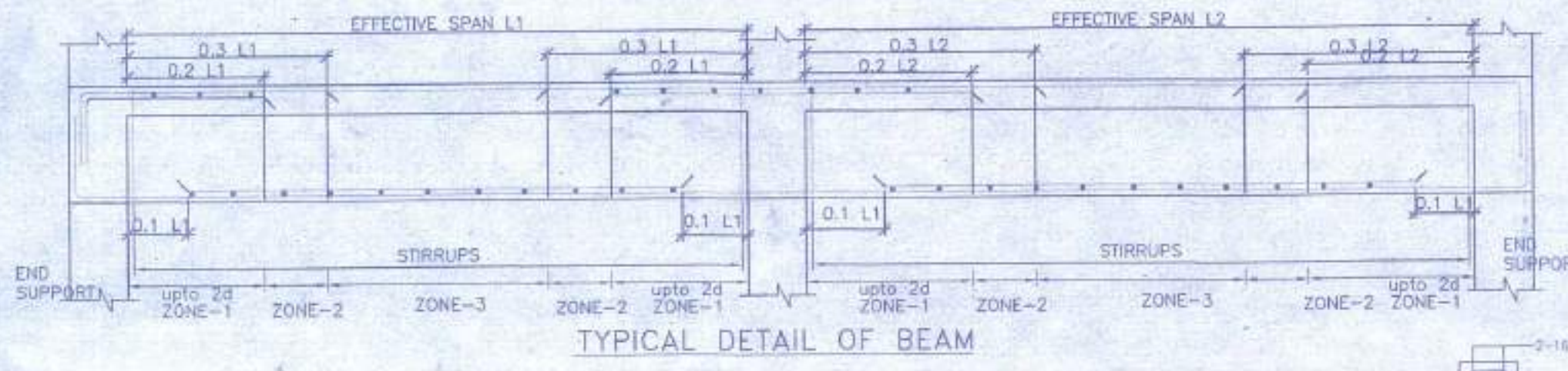

SCHEDULE OF COLUMN

ROOF	4-16T+4-12T 350x250
FND.	C1,C2,C3,C4,C5,C6,C7,C8,C9,C10
LEVEL	C11,C12,C13,C14
COL MKD.	LINKS AS SPECIFIED.

SCHEDULE OF FLOOR AND ROOF SLAB

PANEL MKD.	REINFORCEMENT IN SHORTER DIRECTION	REINFORCEMENT IN LONGER DIRECTION
S1(115 TK)	8 TOR @100 C/C(Top) 8 TOR @125 C/C(Bott.)	8 TOR @125 C/C(Top) 8 TOR @150 C/C(Bott.)

SCHEDULE OF FOOTING

FOOTING MKD.	FOOTING SIZE AXB	FOUNDATION DEPTH	REINFORCEMENT
F1	2000x2000	500	10 T @ 100 C/C 10 T @ 100 C/C

BEAM SCHEDULE

BEAM MKD.	BEAM SIZE	REINFT. AT SUPPT.	REINFT. AT SPAN	STIRRUPS
B1	250 x 300	3-16 T 12-12 T	3-16 T 2-12 T	8 T @ 100 C/C 8 T @ 200 C/C

NOTES AND SPECIFICATION

- ALL DIMENSIONS ARE IN MM. UNLESS OTHERWISE MENTIONED.
- ANY AMBIGUITY IN THE DRAWINGS SHOULD BE IMMEDIATELY BROUGHT TO THE NOTICE OF THE CONSULTANT BEFORE COMMENCING WORK.
- SUPER STRUCTURE : SUPER STRUCTURE SHALL BE OF 1ST CLASS BRICK IN 1:6 CEMENT MORTAR.
- THIS DRAWING IS TO BE READ ALONG WITH ALL RELEVANT ARCHITECTURAL DRAWINGS.
- ALL GRADE OF CONCRETE M20 UNLESS OTHERWISE MENTIONED.
- ALL MATERIALS SHALL CONFORM TO RELEVANT IS CODES.
- FOR STEEL GRADE Fe 500 AS PER IS 1786-2007.
- ALL DISTRIBUTION BARS ARE 8T @ 200 C/C AND TO BE PROVIDED.
- ALL CHAIRS ARE 10T AND TO BE PROVIDED WHEREVER REQUIRED.
- ALL SPACER BARS ARE 25T @ 300 C/C AND TO BE PROVIDED.
- LAPS, SPLICES & BOND LENGTH SHOULD BE 50 D WHERE 'D' IS DIA OF BAR.
- FOUNDATION & PLINTH : BRICKWORK IN FOUNDATION & PLINTH SHALL BE OF 1ST CLASS BRICK IN 1:6 CEMENT MORTAR.
- MINIMUM CLEAR COVER TO MAIN REINFORCEMENT IS AS FOLLOWS:

MEMBER	TOP	BOTTOM	SIDE
a. FOUNDATION	50	50	50
b. COLUMN	40	40	40
c. FLOOR BEAM	30	30	30
d. TIE BEAM	30	30	30
e. FLOOR SLAB	20	20	20

10. SPECIFIC GRAVITY OF THE BENTONITE SHALL BE MAINTAINED AT 1.3 TO 1.2 BEFORE CASTING OF PILE.

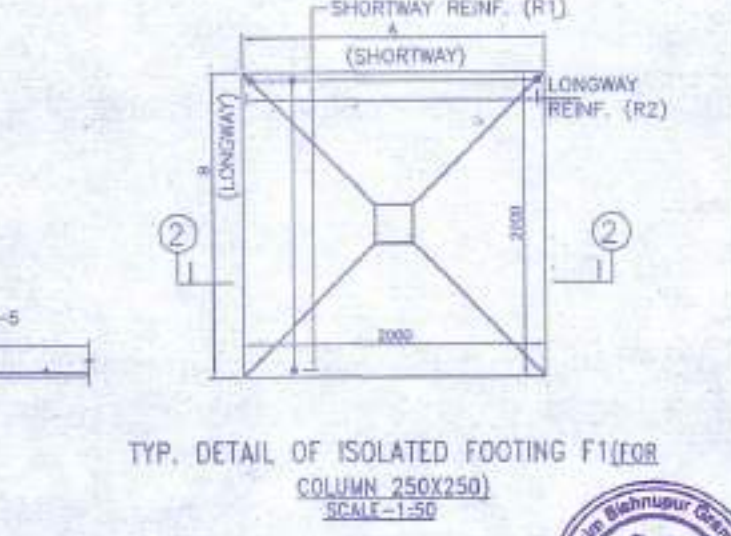
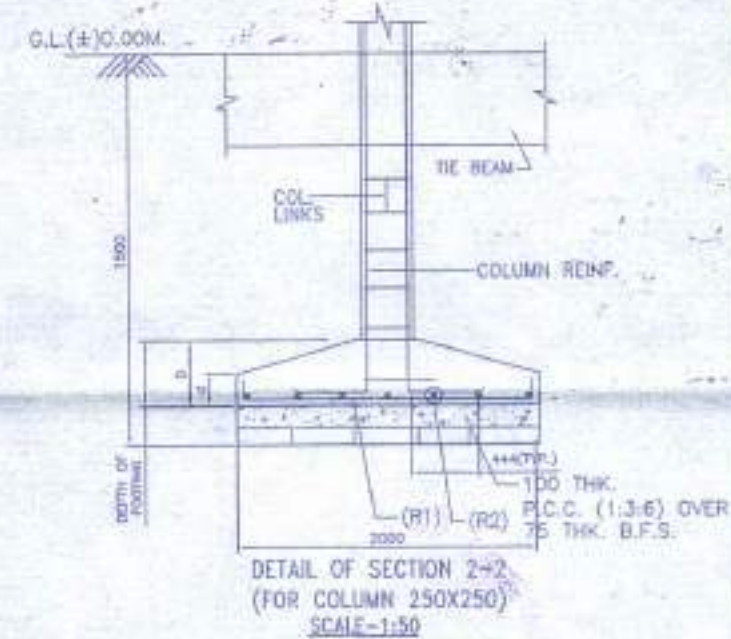
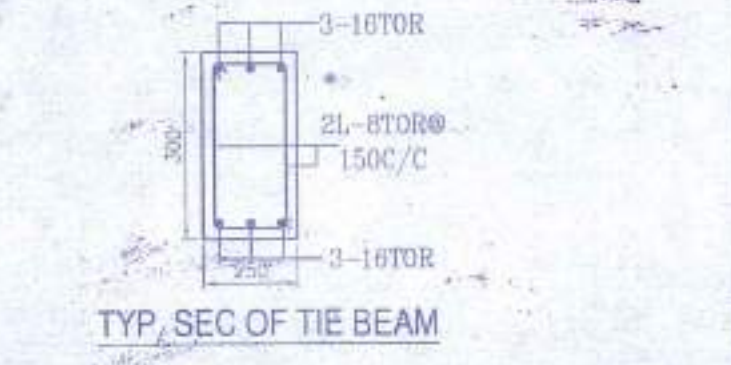
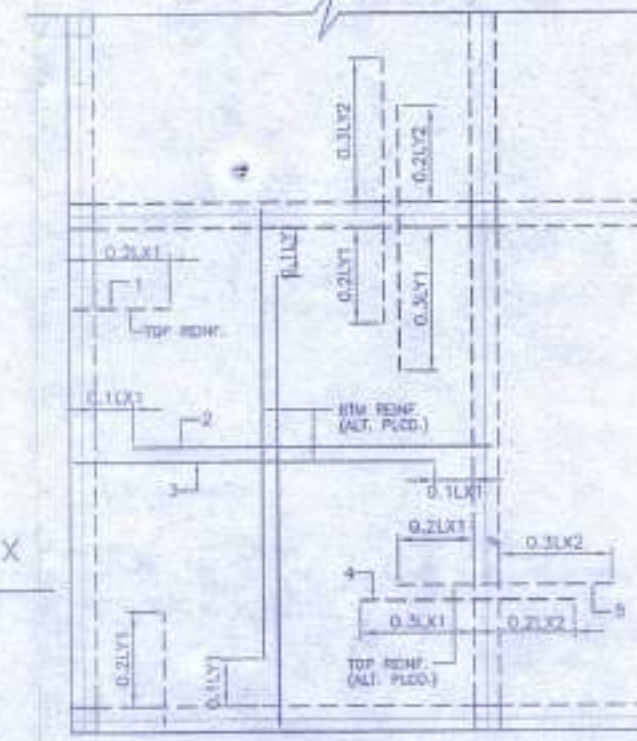
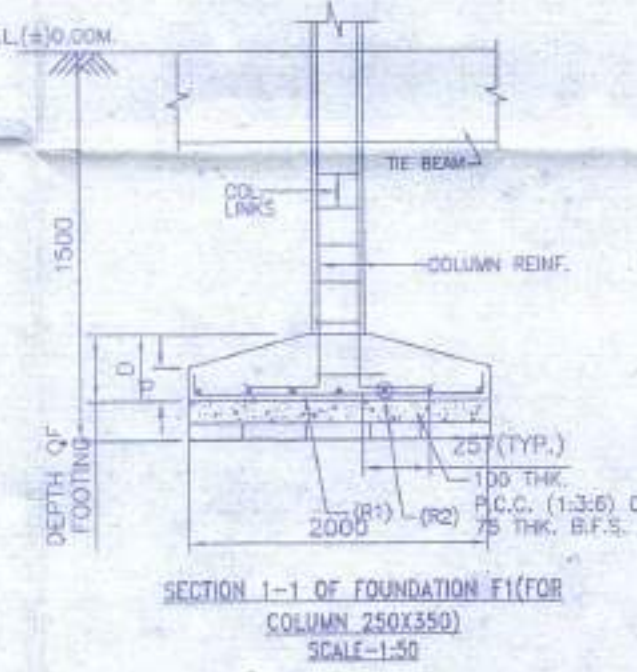
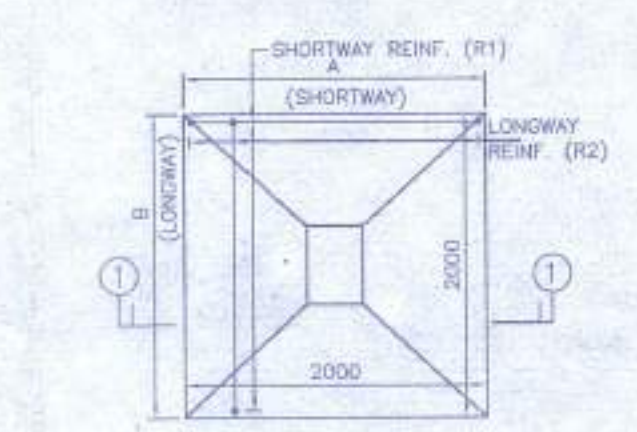
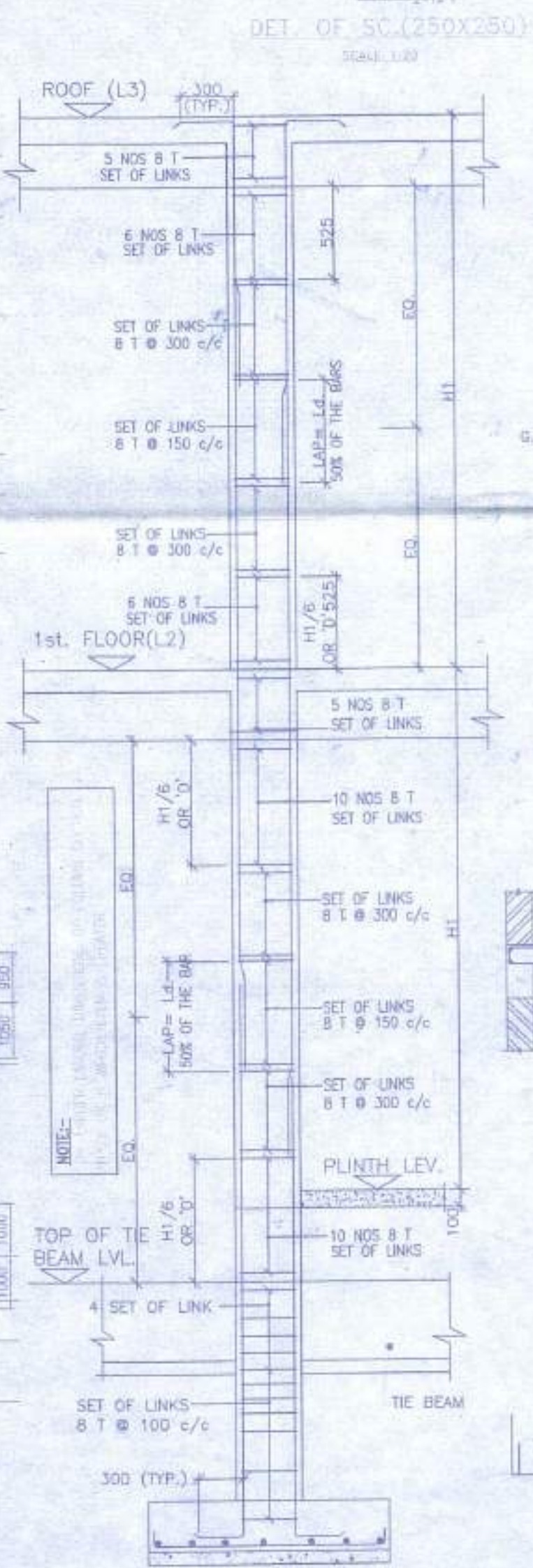
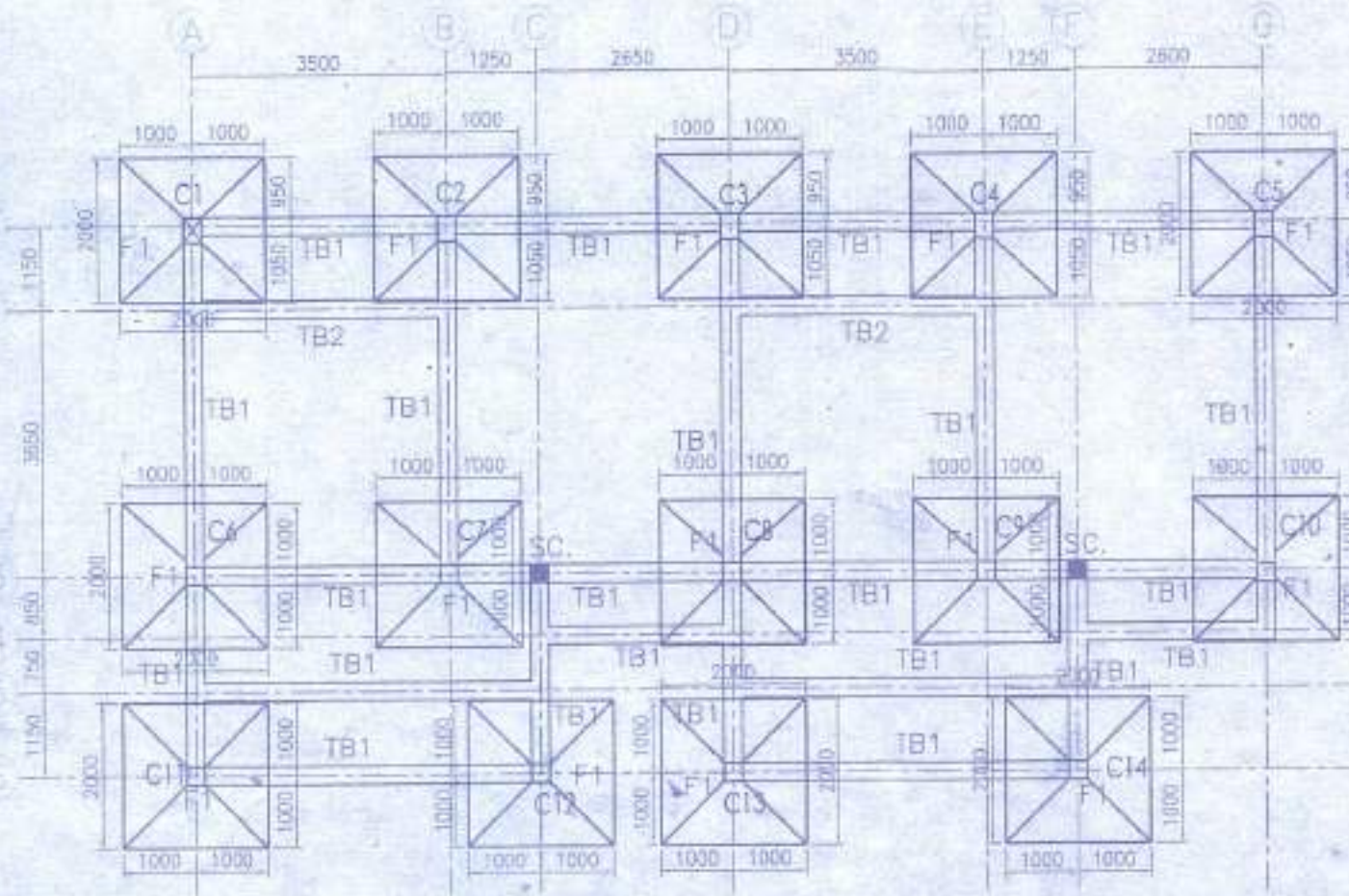
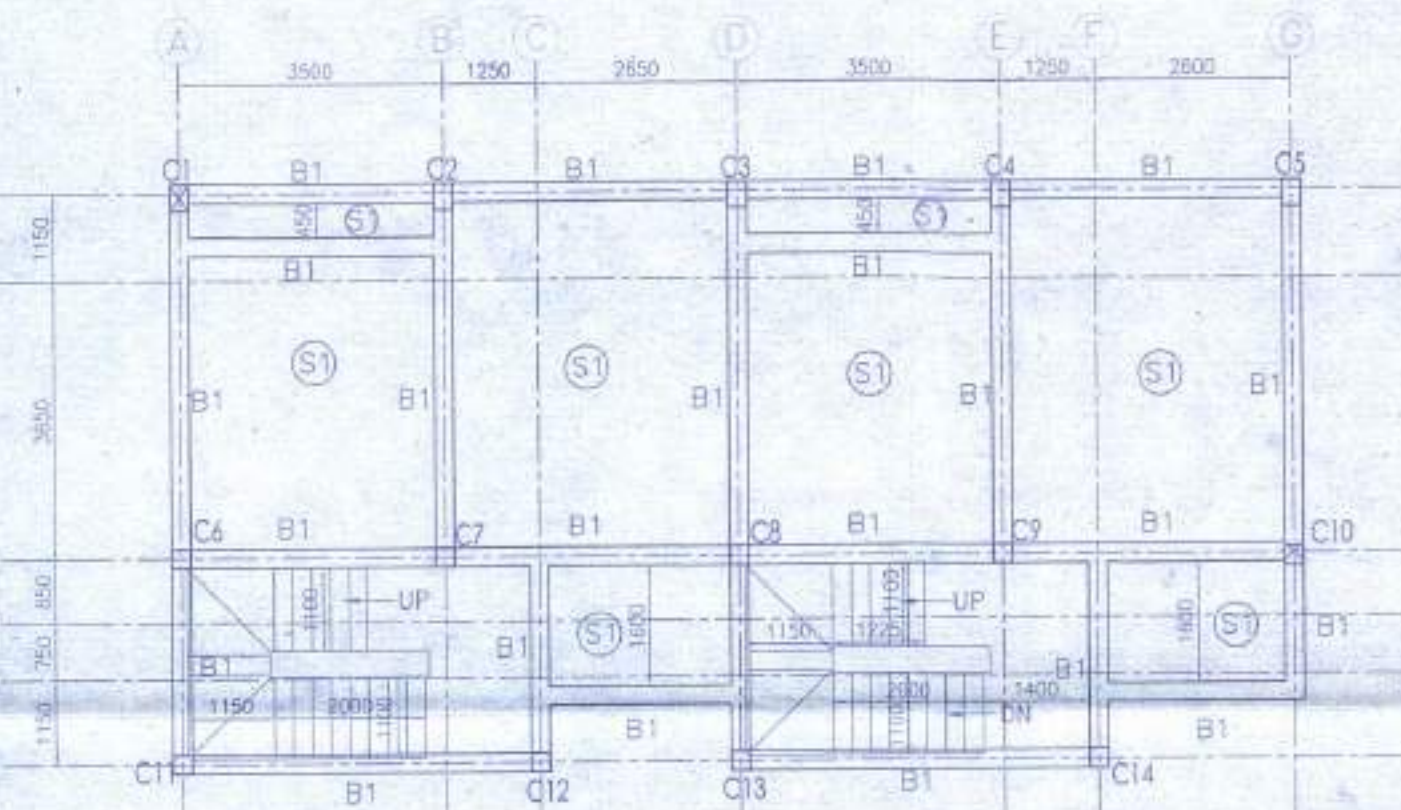

APPROVAL: Attested

Plan Approved and Ordered
For total Covered area. *114.23 sqft*
Fees Received *7.00 Rs. 11.108*
(In Words) *Eleven hundred and eight*
and hundred and eight
Valid Up to *27-04-2022*
Paschim Bishnupur Gram Panchayat
Bishnupur-1 (SI) 24 Pgs.

- Validity of the sanctioned Plan for 3 years upto *27-04-2022*
- The safety of structure should be checked as per I.S. Code *Paravara* - *grantee upto 1st floor level*
- The construction should be as per specification or I.S. Codes & *or the supervision of a* *qualified engineer*
- Construction of *garden, lat, soak pit and waste water drain* should done by owner.
- Any deviation from the plan shall remain *derogation*

APPROVED: Shiv Niketan P.V.L.L.
Director

AUTHORIZED SIGNATORY: SHIV NIKETAN P.V.L.L.
ATANKU

SCALE: 1-100 DATE: *27-04-2022*
SUBMISSION: DRAWING
DRAWING NO. *114.23*
GEMS SAND-ST-PR-6 BUNGALOW-7.8.3.10.1

PROPOSED TWO STORIED BUNGALOW
AT R.S. DAG NO. 12(P), 13(P) MOUZA-UTTAR KAZIRHAT, J.L. NO -22, UNDER P.S. BISHNUPUR, P.O. RASAPUNJA, DIST. SOUTH 24 PARGANAS, UNDER PASCHIM BISHNUPUR GRAM PANCHAYAT.

I CERTIFY THAT ALL THE ARCHITECTURAL DRAWINGS OF PROPOSED TWO STORIED BUNGALOW AT R.S. DAG NO. 12(P), 13(P) MOUZA-UTTAR KAZIRHAT, J.L. NO -22, UNDER P.S. BISHNUPUR, P.O. RASAPUNJA, DIST. SOUTH 24 PARGANAS, UNDER PASCHIM BISHNUPUR GRAM PANCHAYAT, HAVE BEEN PREPARED BY ME COMPLYING WITH THE PROVISIONS OF THE NATIONAL BUILDING CODE 2005 AND THE WEST BENGAL MUNICIPAL BUILDING RULES 2007. NO SUCH WRONG AND INCORRECT INFORMATION HAS BEEN FURNISHED BY ME INCLUDING AREA CALCULATION CHARTS IN THIS DRAWINGS AND NO VIOLATION OF ANY OF THE PROVISIONS OF THESE RULES WILL BE FOUND IN ANY OF THE DRAWINGS AND DOCUMENTS, SUBMITTED TO THE SANCTIONING AUTHORITY FOR OBTAINING SANCTIONS.

SOURAV RAY
ARCHITECT (B. Arch.)
Reg. No.-CA/2009/44116

Sourav Ray
Signature of Architect / Engineer



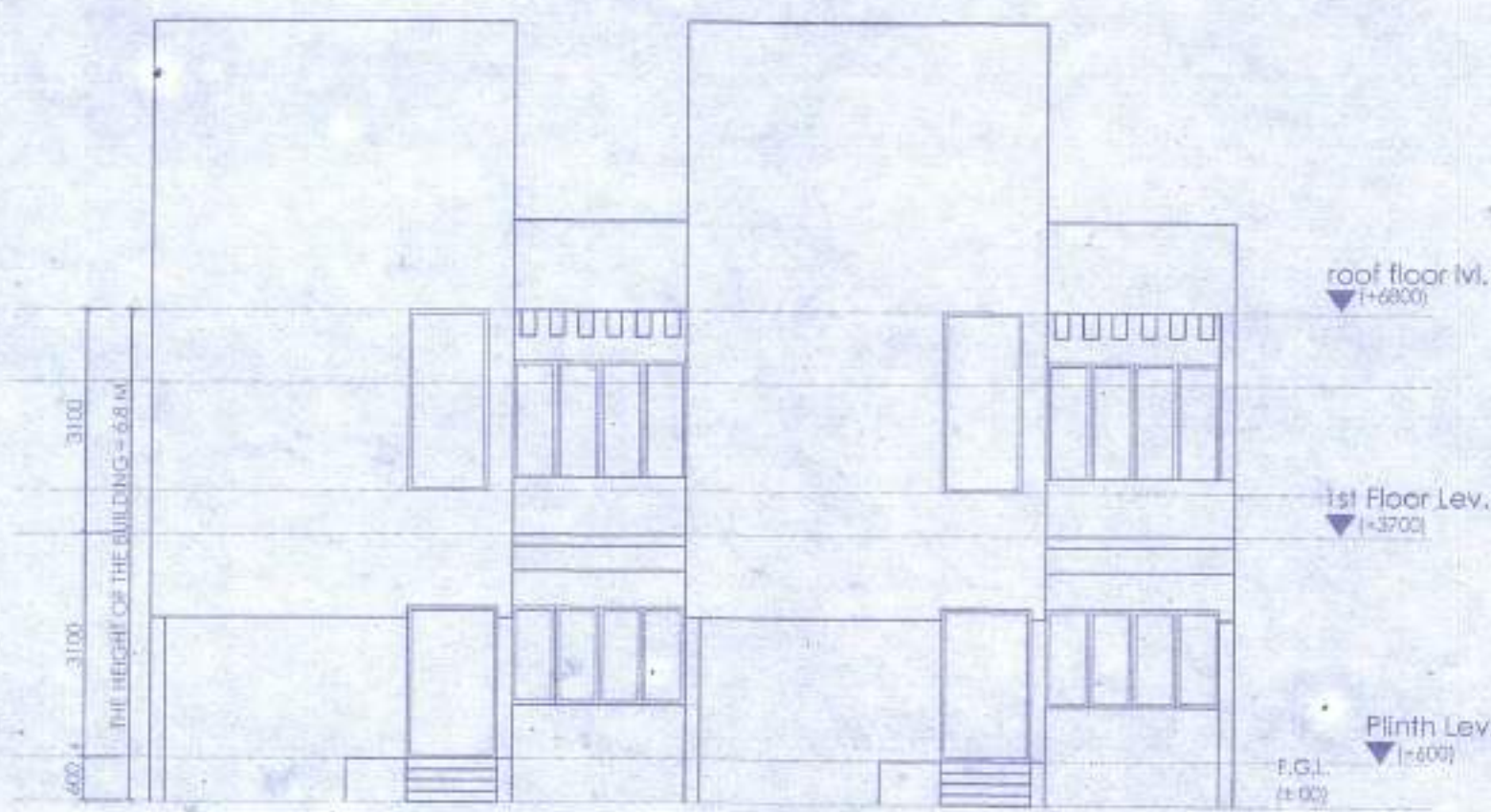

ELEVATION OF SIDE - A

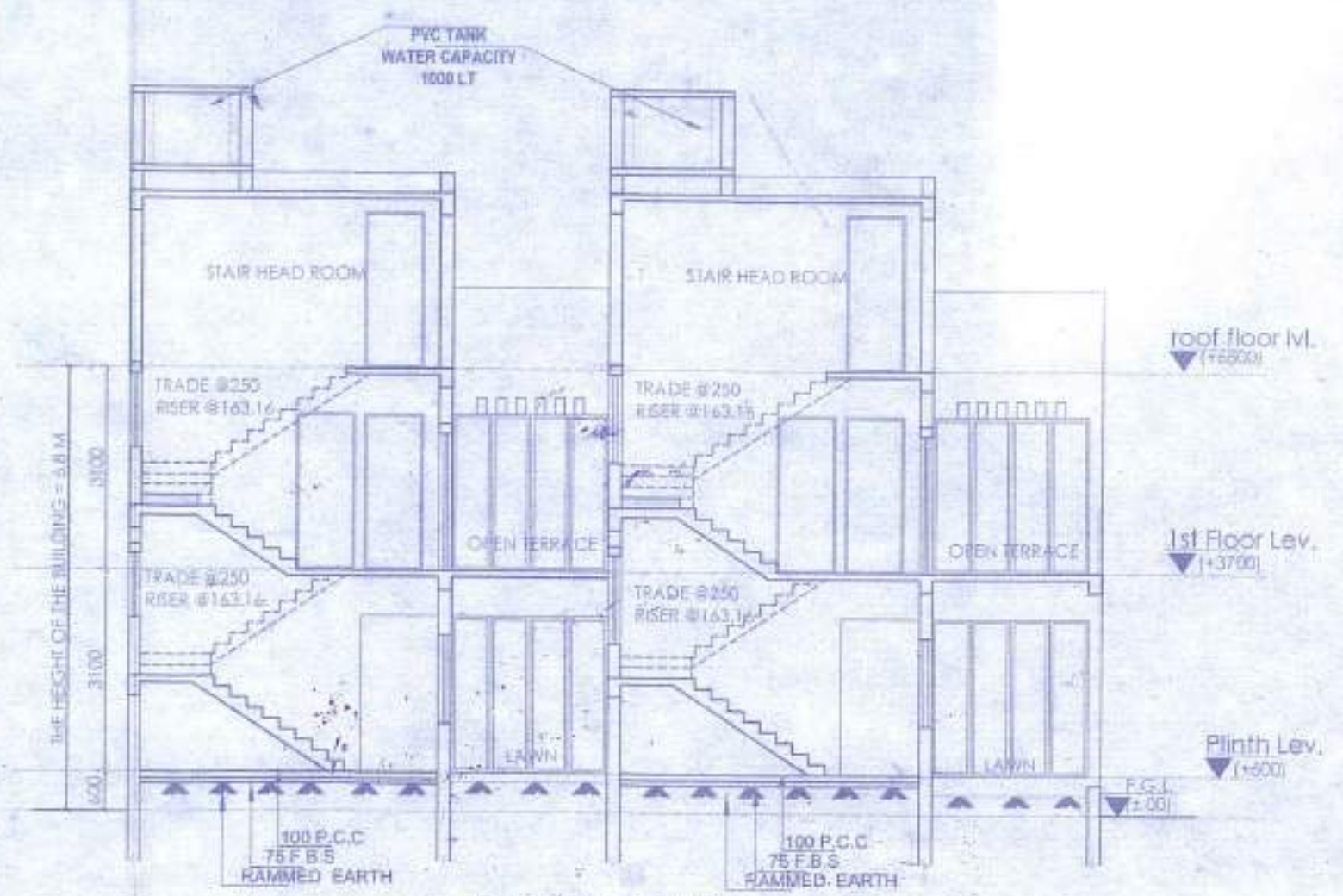

SECTION AT A-A

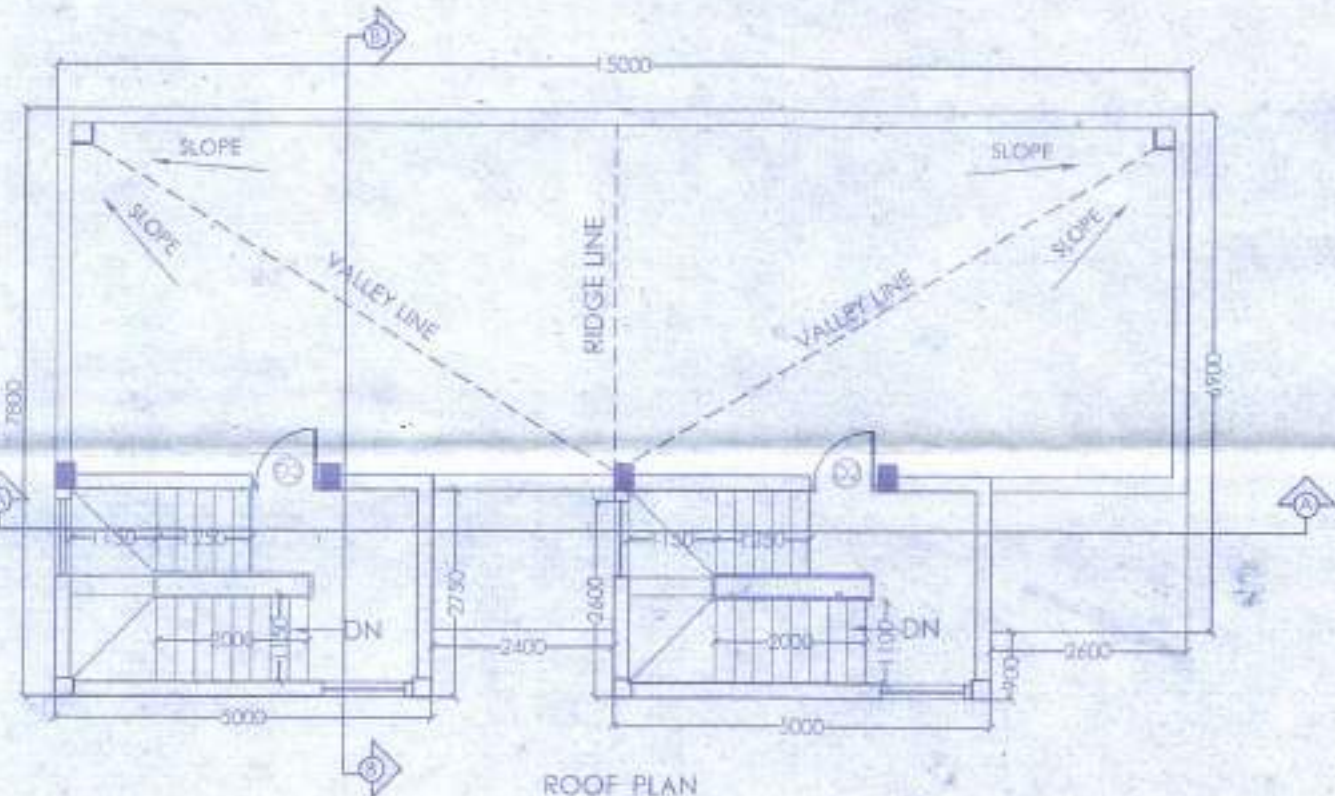

ROOF PLAN

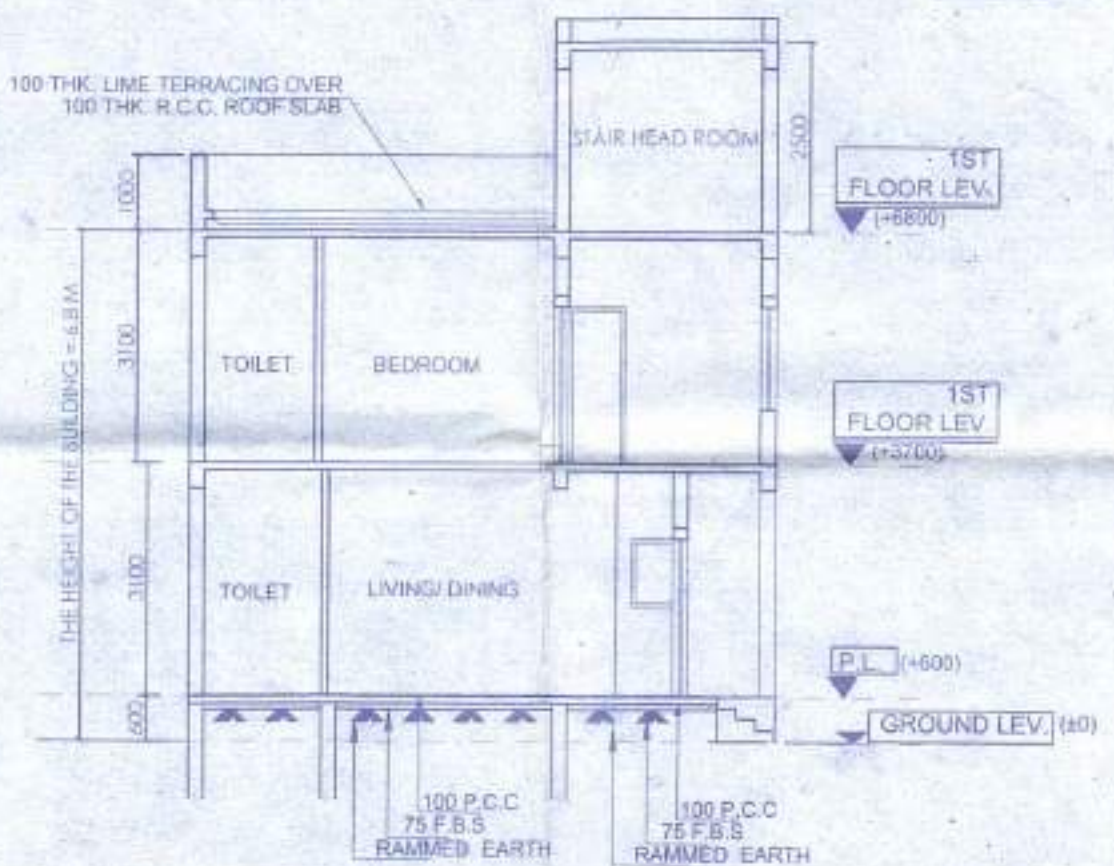

SECTION AT B-B

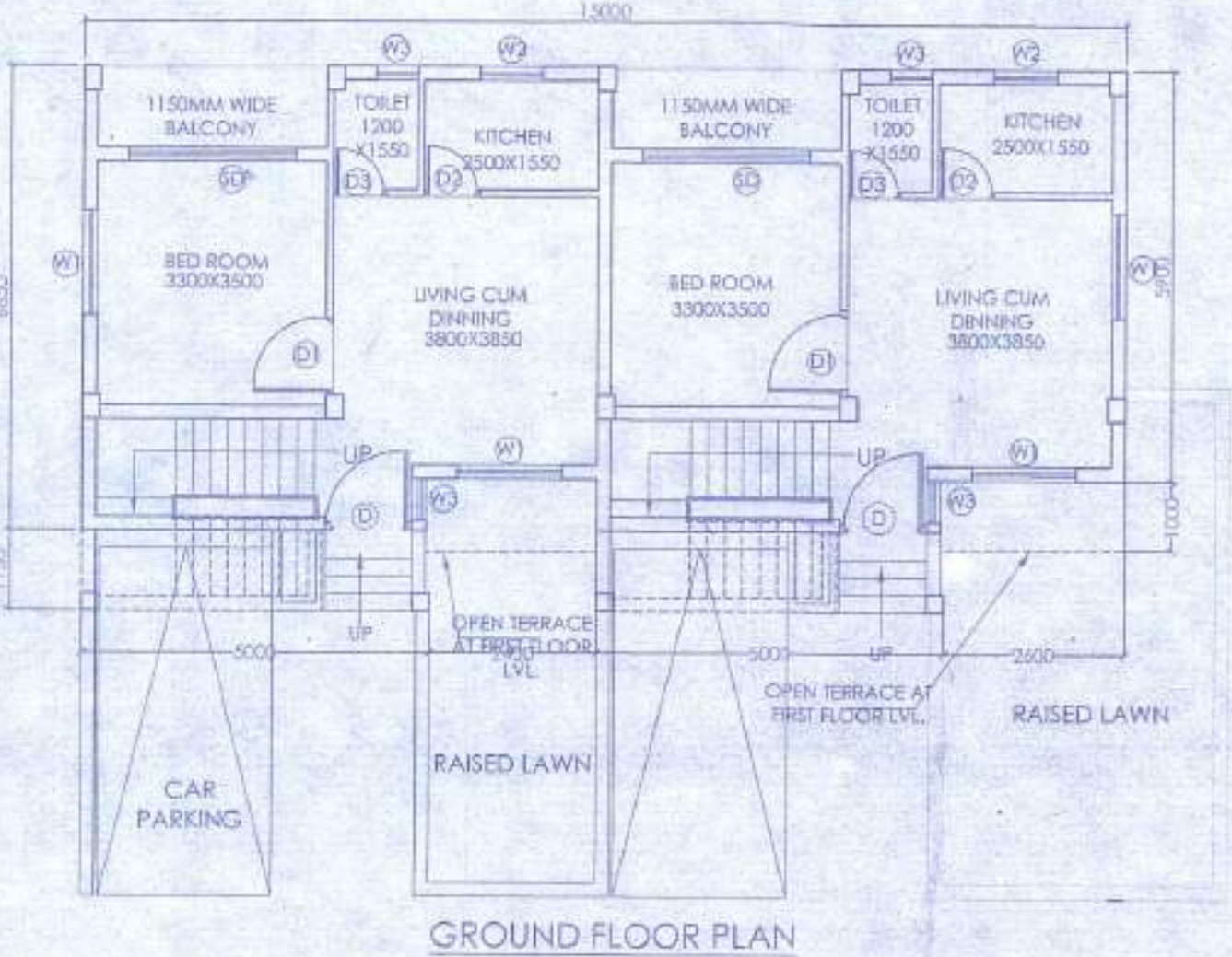

GROUND FLOOR PLAN

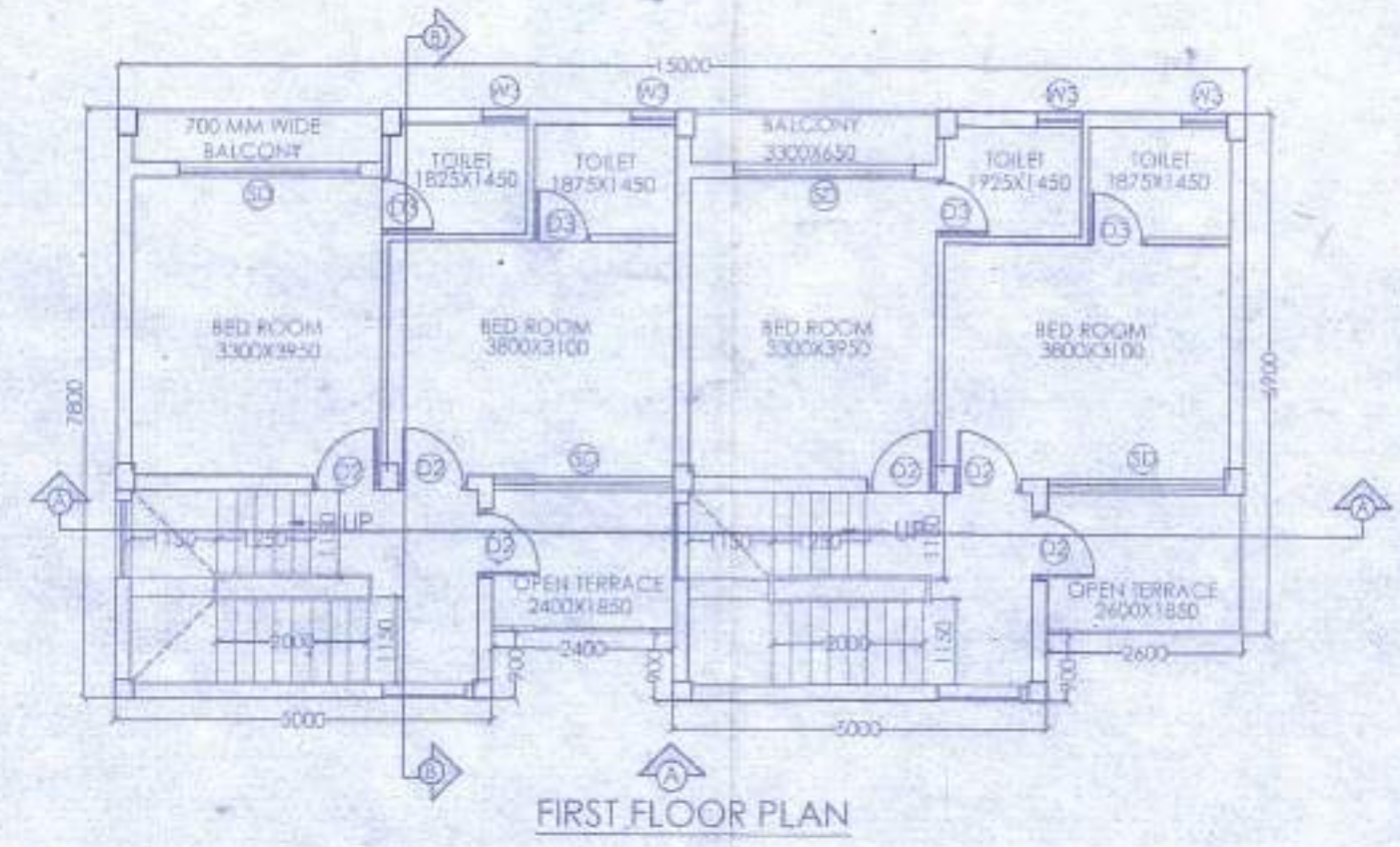

FIRST FLOOR PLAN

DOOR			
MARKED	WIDTH	LINTEL	SPECI.
D	1200	2100	
D1	900	2100	
D2	800	2100	
D3	750	2100	

WINDOW			
MARKED	WIDTH	HEIGHT	SILL
W1	1500	1350	750
W2	900	1200	900
W3	600	900	1200

PROPOSED TWO STORIED BUNGALOW AT R.S. DAG NO. 12(P), 13(P) MOUZA-UTTAR KAZIRHAT, J.L. NO -22, UNDER P.S. BISHNUPUR, P.O. RASAPUNJA, DIST- SOUTH 24 PARGANAS, UNDER PASCHIM BISHNUPUR GRAM PANCHAYAT.

I CERTIFY THAT ALL THE ARCHITECTURAL DRAWINGS OF PROPOSED TWO STORIED BUNGALOW AT R.S. DAG NO. 12(P), 13(P) MOUZA-UTTAR KAZIRHAT, J.L. NO -22, UNDER P.S. BISHNUPUR, P.O. RASAPUNJA, DIST- SOUTH 24 PARGANAS, UNDER PASCHIM BISHNUPUR GRAM PANCHAYAT, HAVE BEEN PREPARED BY ME COMPLYING WITH THE PROVISIONS OF THE NATIONAL BUILDING CODE 2005 AND THE WEST BENGAL MUNICIPAL BUILDING RULES 2007. NO SUCH WRONG AND INCORRECT INFORMATION HAS BEEN FURNISHED BY ME INCLUDING AREA CALCULATION CHARTS IN THIS DRAWINGS AND NO VIOLATION OF THE PROVISIONS OF THESE RULES WILL BE FOUND IN ANY OF THE DRAWINGS AND DOCUMENTS, SUBMITTED TO THE SANCTIONING AUTHORITY FOR OBTAINING SANCTIONS.

APPROVAL :



Attested
 Plan Approved and Ordered
 For total Covered area... 44.43 Sq Ft
 Fees Received Total Rs. 14,108/-
 (In Words) Fourteen thousand and
 eight hundred and eight only
 Valid Up To 27.04.2021
 Paschim Bishnupur Gram Panchayat
 Bishnupur- I (S) 24 Pgs.

- 1. Validity of the sanctioned Plan for 3 years upto 27.04.2021.
- 2. The safety of structure should be checked as per I.S. Code. Permission granted upto 1st floor level.
- 3. The construction should be as per specification as per I.S. Codes & standards for the supervision of a qualified and registered architect.
- 4. Construction of gutter, vent, down pit and waste water drain should done by owner.
- 5. Any deviation from the plan shall require permission.

SOURAV RAY
 ARCHITECT (B. Arch.)
 Reg. No.-CA/2009/44116

Signature of Architect / Engineer

Shiv Niketan Pvt. Ltd.
 Director

AUTHORIZED SIGNATORY

TITLE: GROUND FLOOR PLAN, FIRST FLOOR PLAN, ROOF PLAN, ELEVATION AT SIDE A SECTION AT AA AND SECTION AT BB	
DRAWN BY	SHAYAMA/TANIA
CHECKED BY	ATANU C
SCALE 1:100	DATE - 12.11.18
SUBMISSION DRAWING	
DRAWING NO.	REVISION NO.
GEMS-SANC-ARCH-PR-9-BUNGALOW - 1, 8, 8 10 1 02	

Proddan
 Paschim Bishnupur G.P.
 Bishnupur- I, South 24 Pgs

ফর্ম নং [নিয়ম ৮(২) ও ১০(৬)] জি.পি. কোড. নং - ০৯ রসিদ নং-জি.পি. আই.ডি. নং-১৬০৪০৯১১/N

ক্রমিক নং-



বিবিধ প্রাপ্তির রসিদ

পশ্চিম বিষ্ণুপুর গ্রাম পঞ্চায়েত

73

বিষ্ণুপুর-১নং ব্লক দক্ষিণ ২৪ পরগণা।

কার কাছ থেকে পাওয়া গেল Shy Nitajan Shakti Pvt LTD

ঠিকানা U- Karyakhat Prodhan

11,1087 টাকা (কথায় Eleven thousand two hundred and eight only.)

নগদে / চেক নং তাং ব্যঙ্ক

শাখা Building permission বাবদ পেনাম। তারিখ 27.4.19

জমার খাত :

বিশদ বিবরণ (যদি কিছু থাকে)

সচিব বা অনুমোদিত কর্মচারীর তাং সহ স্বাক্ষর

দুইদিকে কালি আছে এমন কার্বন ব্যবহার করিতে হইবে।

Prodhan
Paschim Bishnupur Gram Panchayat
Bishnupur, South 24 Pgs. (S)

নং ফর্ম [নিয়ম ৮(২) ও ১০(৬)] জি.পি. কোড. নং - ০৯ রসিদ নং-জি.পি. আই.ডি. নং-১৬০৪০৯১১/ N



বিবিধ প্রাপ্তির রসিদ

পশ্চিম বিষ্ণুপুর গ্রাম পঞ্চায়েত

বিষ্ণুপুর-১নং ব্লক দক্ষিণ ২৪ পরগণা।

কার কাছ থেকে পাওয়া গেল Lalit Bohuria
ঠিকানা U-Karyakhat
11, 108F টাকা(কথায় Eleven thousand one hundred eight)
নগদে / চেক নং তাং ব্যাঙ্ক
শাখা Don. for Dist. বাবদ পেলাম। তারিখ 27-6-19

জমার খাত :

বিশদ বিবরণ (যদি কিছু থাকে)

সচিব বা অনুমোদিত কর্মচারীর তাং সহ স্বাক্ষর

দুইদিকে কালি আছে এমন কার্বন ব্যবহার করিতে হইবে।

অধ্যক্ষ/সচিব
Paschim Bishnupur Gram Panchayat
Bishnupur Block-1, 24 P.S. (S)

6 BA 19.20.21

ফর্ম - ৪
(১৭ নং নিয়ম দ্রষ্টব্য)

গ্রামপঞ্চায়েত এলাকার মধ্যে কাঠামো বাড়ি নির্মাণ বা বর্তমান বাড়ি বা কাঠামো পরিবর্তন বা পরিবর্তন করার জন্য আবেদন পত্র (দুই প্রস্থ দাখিল করতে হবে)

প্রতি

প্রধান,

পশ্চিম বিষ্ণুপুর গ্রাম পঞ্চায়েত

আমি
দাগ নং.....

খানার জমির উপরে একটি নতুন বাড়ি/কাঠামো তৈরী করতে বা বর্তমান বাড়ি বা কাঠামোতে পরিবর্তন/পরিবর্তন কররা জন্য

- পূর্ব -
- পশ্চিম -
- উত্তর -
- দক্ষিণ -

২। আমি এতদ্বারা ঘোষণা করছি যে, আমি যে জমির ওপর নতুন বাড়ি/কাঠামো তৈরী করতে বা বর্তমান বাড়ি বা কাঠামোতে পরিবর্তন/পরিবর্তন করার জন্য আবেদন করছি সেই জমির দায়মুক্ত সত্ত্ব, দখল ও মালিকানা আমার কাছে আছে। আমার এই দাবির সপক্ষে আমি প্রয়োজনীয় প্রমাণ পত্র পেশ করছি।

৩। আমি অসিকার করছি যে, সমস্ত সীমানা থেকে অন্ততঃ এক মিটার দশ ভাগের নয় ভাগ ছাড় দিয়া প্রস্তাবিত কাঠামো বা বাড়ির দেওয়াল তৈরী করব।

৪। আমি প্রস্তাবিত নির্মাণের দুই/তিন প্রস্ত জমির নক্সা জমা করলাম।

৫। আমি আরও অসীকার করছি যে, বাড়ির নক্সাতে গ্রামপঞ্চায়েত যে সমস্ত পরিবর্তনের নির্দেশ দেবে তা সঠিক ভাবে মেনে নির্মাণ কার্য করব।

৬। আমি এতদ্বারা আরও ঘোষণা করছি যে, কলকাতা মহানগর এলাকায় অথবা কোন বিমানবন্দরের পাশে বা কাছে যা কোন প্রতিকূলতা সৃষ্টি করতে পারে, কোন সংরক্ষিত এলাকার মধ্যে কোন নির্মাণ কার্য করছি না।

৭। আমি আরও অসীকার করছি যে, বাড়ির নক্সার অনুমোদিত কপি সমেত অনুমতি পাওয়ার আগে বা অনুমতি প্রদানের নির্ধারিত সময়সীমার আগে আমি নির্মাণ কার্য শুরু করব না।

৮। আমি এতদ্বারা আরও অসীকার করছি যে, সংশ্লিষ্ট বিধি বা নিয়মাবলী অনুযায়ী গ্রাম পঞ্চায়েত যদি আরো কি ধার্য করে তা জমা দিতে বাধ্য থাকব।

Bhir Mitrehan Pvt. Ltd.

Director

স্বাক্ষর.....
পুরো নাম.....
ঠিকানা.....
তারিখ.....

নতুন কাঠামো বা বাড়ি নির্মাণ বা পরিবর্ধন বা পরিবর্তন করার জন্য দেয়ফি

গ্রাম পঞ্চায়েতের এলাকা	নতুন গৃহ নির্মাণ বা পরিবর্ধন বা পরিবর্তন	কাঁচা বাড়ি	আধা পাকা বাড়ি		পাকা বাড়ি সেকের স্টেট আয়তনের প্রতি ফোয়ার ফুটের ভিত্তিতে	
			বসবাসের জন্য নির্মাণ (৪)	বসবাসের জন্য নির্মাণ (৫)	বসবাসের জন্য নির্মাণ (৬)	বসবাসের জন্য নির্মাণ (৭)
(২)	(২)	(৩)	(৪)	(৫)	(৬)	(৭)
গ্রাম পঞ্চায়েত কে এম ডি এ বা অন্য কোন ডেভলপমেন্ট অথরিটির বা উন্নয়ন কর্তৃপক্ষের এলাকার বাইরে হলে	নতুন গৃহ নির্মাণ পরিবর্ধন বা পরিবর্তন	৬০.০০ টাকা নাই	১৫০.০০টাকা ১০০.০০টাকা	৩০০.০০টাকা ২০০.০০টাকা	৫০ পয়সা ৫০ পয়সা	১ টাকা ১ টাকা
গ্রাম পঞ্চায়েত কে এম ডি এ বা অন্য কোন ডেভলপমেন্ট অথরিটির বা উন্নয়ন কর্তৃপক্ষের এলাকার ভিতরে হলে	নতুন গৃহ পরিবর্ধন বা পরিবর্তন	৮০ টাকা নাই	২৫০.০০টাকা ১৫০.০০টাকা	৫০০.০০টাকা ২৫০.০০টাকা	১টাকা ৫০পয়সা ১টাকা ৫০পয়সা	২টাকা ৫০পয়সা ২টাকা ৫০পয়সা

বসতবাড়ি তৈরীর নিয়ম বিধি

- ১। রাজ্য সরকার এ বিষয়ে যেমন নির্দেশ সেবে সেই নির্দেশ মেনে চলতে হবে।
- ২। জমির চারপাশে ৯০ সেন্টিমিটার জায়গা প্রাচীর সেওয়া যাবে (প্রাচীর যদি ইট বা কংক্রিটের হয়)
- ৩। দুটি বাড়ির মাঝে অবশ্যই ১.৮০ মিটার দূরত্ব থাকতে হবে।
- ৪। সর্বোচ্চ ১৫ মিটার উঁচু বাড়ি করা যবে।
- ৫। বাড়ির মধ্যকার প্রতিটি ঘর ৬ বর্গমিটারের কম হবে না এবং ২.২০ মিটারের কম চওড়া হবে না।
- ৬। রাস্তাঘরে ৩ বর্গমিটারের কম হবে না এবং ১.৫০ মিটারের কম চওড়া হবে না।
- ৭। পৃথক পায়খানা এবং স্নানাগার থাকলে তার প্রত্যেকটিতে কমপক্ষে ০.৮ বর্গমিটার* করতে হবে এবং কমপক্ষে ০.৮৫ মিটার**চওড়া করতে হবে। আর যদি পায়খানা এবং স্নানাগার একসাথে হয় তাহলে কমপক্ষে ১.৫০ বর্গমিটারের করতে হবে এবং চওড়া কমপক্ষে ০.৯০ মিটার করতে হবে। ঘরগুলি উচ্চতা মোবো থেকে কমপক্ষে ২.৬০ মিটার করতে হবে। আর রাস্তাঘর, স্নানঘর, পায়খানা, বারান্দার উচ্চতা কমপক্ষে ২.১০ মিটার করতে হবে।

বি. দ্র. :- আবেদনকারীকে ৪নং ফর্মে দুইপ্রস্থ দরখাস্ত গ্রামপঞ্চায়েতে জমা দিতে হবে। দরখাস্তের সঙ্গে বাড়ির দুইপ্রস্থ নকশা জমির মালিকানা - সক্রোত্ত দলিল ও অন্যান্য নথিপত্রের কপি জমা দিতে হবে। এই ৪নং ফর্ম গ্রাম পঞ্চায়েতের কাছ থেকে কিনতে হবে।

* ১ বর্গমিটার = ১০.৭৬৯৩৯ বর্গফুট। ** ১ মিটার = ৩ ফুট ৩.৩৭ ইঞ্চি।

গ্রামপঞ্চায়েত কর্তৃক প্রদত্ত আদেশ/বাতিল

১। পশ্চিম বিষ্ণুপুর গ্রাম পঞ্চায়েত 24-01-19 - M-19 (তারিখ)-এর সভায় গৃহিত সিদ্ধান্ত বলে
শ্রী/শ্রীমতী Shiv Shakti Pvt. Ltd, Lalit Bhubunia
14 (নং) 24-1-19 (তারিখ) আবেদন পত্র অনুযায়ী যথাযত তদন্ত
করিয়া শ্রী/শ্রীমতী Lalit Bhubunia কে
M-Kayishat মৌজায় যাহার জে.এল.নং 22 এবং
1918, 21 নং আর.এস. দাগের/দাগসমূহের উপর একটি কাঠামো নির্মাণ/একটি গৃহ
নির্মাণ/গৃহেরকোন অংশ নির্মাণ/গৃহের কোন অংশ বর্ধন -এর জন্য অনুমতি প্রদান করা হইল। আগামী
27-04-2022 তারিখের মধ্যে নির্মাণ কার্য শেষ করিতে হইবে।

২। গ্রাম পঞ্চায়েত _____ (তারিখ)-এর সভায় গৃহিত সিদ্ধান্ত বলে
শ্রী/শ্রীমতী _____ এর নিকট হইতে একটি কাঠামো নির্মাণ/একটি
গৃহনির্মাণ/গৃহের কোন অংশ নির্মাণ/গৃহের কোন অংশ বর্ধনের জন্য _____ নং
_____ (তারিখ) -এ প্রাপ্ত আবেদন পত্রটি নিম্নলিখিত কারণের জন্য/কারণসমূহের জন্য
বাতিল করা হইল।

(ক)

(খ)

(গ)

(ঘ)

(ঙ)



27.04.19

তারিখ

পশ্চিম বিষ্ণুপুর গ্রামপঞ্চায়েত

Proadhan
Paschim Bishnupur G.P.
Bishnupur-I, South 24 Pgs

প্রধানের স্বাক্ষর
পশ্চিম বিষ্ণুপুর গ্রামপঞ্চায়েত

(অপ্রমোজনীয় অংশগুলি কাটিয়া দিন)

গ্রামপঞ্চায়েত এলাকায় কাঠামো নির্মাণের বা গৃহ নির্মাণের বা
গৃহের কোন অংশ নির্মাণের বা গৃহের কোন অংশ বর্ধনের
অনুমোতি প্রাপ্তির জন্য প্রদেয় আবেদন পত্রটি বাতিল

মাননীয় প্রধান

পশ্চিম বিষ্ণুপুর গ্রাম পঞ্চায়েত

মহাশয়/মহাশয়া,

কাঠামো নির্মাণের/গৃহ নির্মাণের/গৃহের কোন অংশ নির্মাণের/গৃহের কোন অংশ বর্ধনের জন্য আপনাকে
লিখিত আমার _____ (নং) _____ (তারিখ) দরখাস্তটি বাতিল হওয়ায়
আপনার _____ (নং) _____ (তারিখ) রসিদ বলে জামাকৃত
_____ (টাকা) ফেরত পাইবার জন্য আপনাকে অনুরোধ করছি।

তারিখ

আবেদনকারীর স্বাক্ষর

আবেদনকারীর ঠিকানা

আবেদনকারীর পিতা/স্বামীর নাম

(ঠিকানা-র) শ্রী/শ্রীমতী _____

_____ কে _____ (টাকা) প্রদান করা হউক।

তারিখ

পশ্চিম বিষ্ণুপুর গ্রামপঞ্চায়েত

প্রধানের স্বাক্ষর

পশ্চিম বিষ্ণুপুর গ্রামপঞ্চায়েত

(ঠিকানা-র) শ্রী/শ্রীমতী _____

_____ কে _____ (টাকা) প্রদান করা হউক।

তারিখ

পশ্চিম বিষ্ণুপুর গ্রামপঞ্চায়েত

প্রধানের স্বাক্ষর

পশ্চিম বিষ্ণুপুর গ্রামপঞ্চায়েত