

L - 9665

150 Rs.

Land

INDIA NON JUDICIAL

₹40/-

RS 150

भारत

एक सौ पचास रुपया (150) ONE HUNDRED & FIFTY RUPEES

Admissible under Rule 24 of the Indian Stamp Act, 1899 as amended by Act III of 1922 and section 82 (i) of the Assam Improvement Act 1911 Schedule I. A. No. 2544.

Stamp Duty paid under the Indian Stamp Act as amended by Act III of 1922

Additional Duty paid under the Assam Improvement Act

Paid in excess Total

Handwritten signature and date 13/12/57

Handwritten calculations: Rs 150, Rs 5, Rs 25, Rs 58.23

Handwritten names: Kumar Siroha, Shanti Siroha

20, 300, पंजाब नगरपालिका, काठमाडौं

उपरोक्त भूमाफ

उपरोक्त भूमाफ

- 2544 ग. श्रीमती आशुभादेवी श्रीमती -
1962 श्रीमती शारदा देवी श्रीमती श्रीमती -
117 श्रीमती शारदा देवी श्रीमती -
212-50 श्रीमती शारदा देवी श्रीमती -
378-50 श्रीमती शारदा देवी श्रीमती -
5-50 श्रीमती शारदा देवी श्रीमती -
386 श्रीमती शारदा देवी श्रीमती -
1246 श्रीमती शारदा देवी श्रीमती -
E 2 श्रीमती शारदा देवी श्रीमती -
N 2 श्रीमती शारदा देवी श्रीमती -
K 1 5 श्रीमती शारदा देवी श्रीमती -
K 2 3 25 श्रीमती शारदा देवी श्रीमती -
58 श्रीमती शारदा देवी श्रीमती -

- ग. श्रीमती श्रीमती श्रीमती श्रीमती श्रीमती -
श्रीमती श्रीमती श्रीमती श्रीमती श्रीमती -
श्रीमती श्रीमती श्रीमती श्रीमती श्रीमती -
श्रीमती श्रीमती श्रीमती श्रीमती श्रीमती -
श्रीमती श्रीमती श्रीमती श्रीमती श्रीमती -
श्रीमती श्रीमती श्रीमती श्रीमती श्रीमती -
श्रीमती श्रीमती श्रीमती श्रीमती श्रीमती -
श्रीमती श्रीमती श्रीमती श्रीमती श्रीमती -

पं. 20, 300, पंजाब नगरपालिका, काठमाडौं

श्रीमती शारदा देवी श्रीमती श्रीमती श्रीमती श्रीमती -
श्रीमती शारदा देवी श्रीमती श्रीमती श्रीमती श्रीमती -
श्रीमती शारदा देवी श्रीमती श्रीमती श्रीमती श्रीमती -

58

Shanti Sinha.
ajir kumar Sinha

1972 12 13
 H. (13)

—
 1300
 20
 2
 20
 20
 20

Shanti Sinha.

13.12.57
 P.

Shanti Charan Chatterjee
 Banishwar Chatterjee

... ..

MOUZA BAISHYABGHATA J. LN 028 P.S.
TOLLYGUNJ, DT-24 PARGANHS, TOLLYGUNJ
MUNICIPALITY NOW CALCUTTA CORPORATION.
PLAN OF C.S. DAG NO 361

SCALE 1"=50' FT.
BORDER OF C.S. DAG SHOWN - - -

R E F E R E N C E :-
AREA OF C.S. DAG NO 361 = 15K 12CH OR
26 ACRE COLOURED IN RED TO BE CONVEYED.

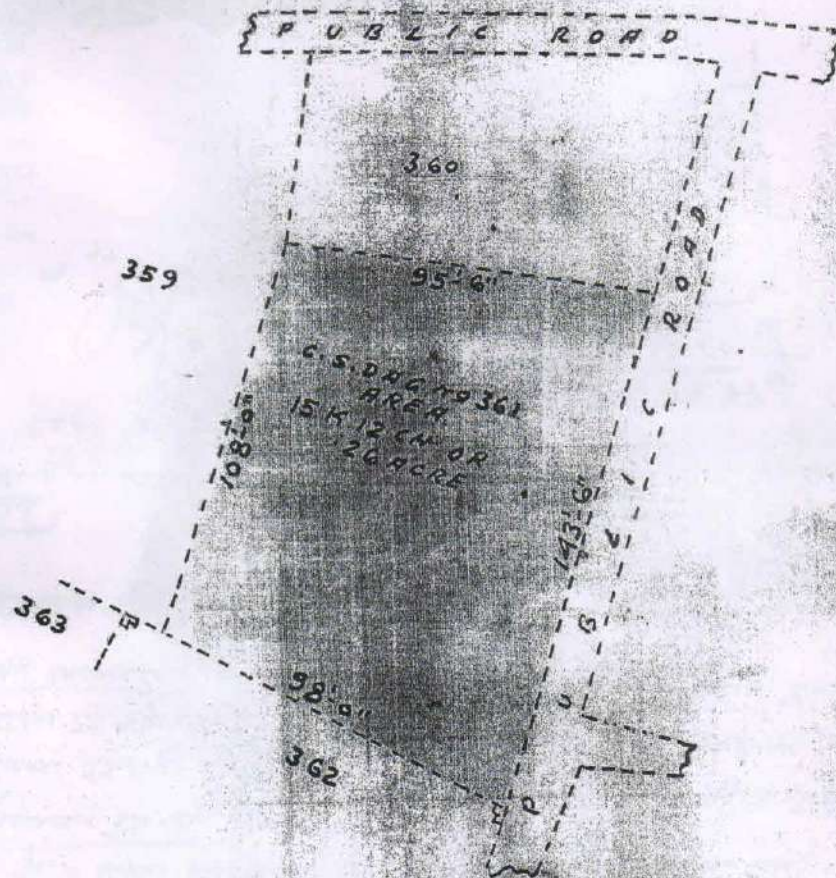

*Owner Shanti Saha
Ajay Kumar Saha*

DRAWN BY Kamdhari
KAMDHARI (PO-GARIA) 11/12/57